INFORMAÇÃO COM CREDIBILIDADE ★ www.osemanario.com.br ★ 1991 - 2020

O SEMANÁRIO

SEXTA-FEIRA, 24 DE JANEIRO DE 2020
Ano XXIX . Edição Nº 1439

★ RAFARD ★ CAPIVARI ★ MOMBUCA ★ ELIAS FAUSTO ★ PORTO FELIZ

EDIÇÃO CONCLUÍDA ÀS 17H00 ★ R$ 2,00

RAFARD

Grupo armado assalta sítio e faz duas famílias reféns

Entre os reféns estavam três crianças, que são filhos dos caseiros do sítio, localizado na área rural de Rafard. **Página 5**

RAFARD

Vem aí a Festa em Louvor à Nossa Senhora de Lourdes

Página 5

CHAMADA

Concurso Público de Rafard: prefeitura convoca mais 11 concursados

A Prefeitura de Rafard divulga na edição desta sexta-feira (24), mais duas convocações do Concurso Público 01/2019. Desta vez, 11 concursados foram convocados para assumirem os cargos de atendente de saúde, médico veterinário, enfermeiro generalista, técnico de enfermagem, serviços gerais, operador de bomba de recalque.

Eles devem comparecer na prefeitura, situada na Praça da Independência, 100, Centro de Rafard, no prazo de 27 a 31 de janeiro de 2020, das 14h às 16h, para ciência e convocação dos cargos relacionados. O não comparecimento dentro do prazo estipulado, implicará na desistência do mesmo.

Confira na página 7

RAFARD

Conjunto habitacional Lurdes Abel recebe pavimentação completa

Bairro recebeu infraestrutura necessária. Obras estão finalizadas. **Página 8**

POR TELEFONE

Prefeitura de Rafard alerta para golpe da falsa cobrança da tarifa de água

Página 12

RAFARD

Saúde se mobiliza contra alto índice de ausências em consultas médicas

Mais de 3 mil pessoas não compareceram para consultas ou exames agendados na diretoria de Saúde durante 2019. **Página 9**

SETORIZAÇÃO

Rafard ficará sem água durante toda semana para serviços na rede

Prefeitura trabalha na setorização da rede de abastecimento. **Página 12**

DR3 MOTOS
Oficina Multimarcas
99401-1860
Rua Giovani Boscolo, 49
Popular - Rafard-SP

BOLOS E DOCES DOS MAIS SIMPLES AO MAIS SOFISTICADO
PARA CASAMENTOS, ANIVERSÁRIOS E EVENTOS EM GERAL
Aparecida Confeiteira
Bolos & Doces
LIGUE E FAÇA SUA ENCOMENDA
(19) 3491.3753
APARECIDA CONFEITEIRA
R. LEONOR PEREIRA GUIMARÃES, 248
JD. GÊNOVA - CAPIVARI

ALINHACAP-PNEUS
Sua Direção em Boas Mãos
Cambagem - Alinhamento Frente e Traseira
Balanceamento de Rodas - Pneus Novos e Remold
Qualidade desde 1991
Fone: (19) 3492.3720 9 8919.0236
Rua Coronel Delfino 35 - Centro - Capivari SP

eagle
Internet na velocidade da luz
2mb por R$ 35,00
3mb por R$ 45,00
4mb por R$ 55,00
5mb por R$ 65,00
15mb por R$ 75,00
100mb por R$ 85,00
125mb por R$ 95,00
150mb por R$ 115,00
200mb por R$ 125,00
250mb por R$ 135,00
300mb por R$ 145,00
500mb por R$ 200,00
TODOS OS PLANOS ILIMITADOS
* PLANOS PROMOCIONAIS - ACIMA DE 15 MEGAS
NÃO LOGAR EM VIA PÚBLICA.
*PROMOÇÃO VÁLIDA APENAS PARA UPGRADE E NOVAS CONTRATAÇÕES
PROMOÇÃO VÁLIDA PARA A MODALIDADE DE FIDELIDADE, COM COMPROMISSO DE PERMANÊNCIA DE 12 MESES. AS VELOCIDADES NOMINAIS MÁXIMAS DOS PLANOS ESTÃO SUJEITOS A VIABILIDADE TÉCNICA NO LOCAL. O DESEMPENHO DO WIFI PODE SOFRER VARIAÇÃO DECORRENTE DE OBSTÁCULOS, TAIS COMO PORTAS, PAREDES, LAJES,ETC. BEM COMO A DISTÂNCIA EM RELAÇÃO AO LOCAL DE ACESSO À INTERNET.

Empório Rural
Para quem Cria e Pesca
Disk Rações
3492-7230
PURINA, ROYAL CANIN, Special Dog, Guabi, GOLDEN, Magnus, whiskas, Pedigree, GRAN PLUS
Venha conferir nossa variedade em artigos para pesca: varas, carretilhas, anzóis, iscas etc.
R. MISAEL FRANCHI, 645 - RES. SANTA RITA - CAPIVARI
ATENDIMENTO DE SEGUNDA À SEXTA, DAS 8H ÀS 18H,
E AOS SÁBADOS, DAS 8H ÀS 13H. 19 99240-1272

É PORTADOR DE NECESSIDADES ESPECIAIS?
NÓS TE AUXILIAMOS, INCLUSIVE, COM TODO PROCESSO DE ISENÇÃO DE IPVA, IPI E ICMS PARA AQUISIÇÃO DE VEÍCULO 0 KM
CNH PRIMÁRIA
CNH ESPECIAL
TEMOS VEÍCULO CATEGORIA D
Transporte Coletivo e Tratoristas
CORIMBA
DESPACHANTE E AUTO ESCOLA
MELHORES CONDIÇÕES DE PAGAMENTOS
VISA MasterCard Diners Club Hipercard Aura
Rua Padre Fabiano, 599 - Centro - Capivari
3491-1530 | 3491-3890 | 99999-1530

Opinião

Editorial

Seja a mudança que tanto procura

São quatro anos para poder cobrar, fiscalizar e exigir os seus direitos, mas a 'turma do quanto pior melhor', só aparece no ano de eleição. Nesta época, até defunto se levanta do caixão para criticar ou atacar alguém.

Desculpem o palavreado, mas é a pura verdade. É importante ressaltar que nem só de cobrança vive o homem. Há muito que se fazer para contribuir para o desenvolvimento da comunidade e da cidade no geral.

Imprescindível analisar se os 'cornetas de plantão', estão colaborando com alguma coisa e cumprindo também com os seus deveres, ou só querem 'agitar o coreto' e ver o 'circo pegar fogo'.

Mais que críticas e acusações, é preciso ter em mente que profanar a casa onde se come o pão tem um preço a ser pago lá na frente. Afinal, quem em sã consciência vai querer investir em uma cidade 'pintada' como o 'pior lugar para se viver', ou até mesmo, oferecer emprego para um povo que só sabe reclamar.

Não estamos aqui querendo defender este ou aquele político, nem mesmo dizer que é errado exigir os seus direitos, mas é preciso entender que existem meios mais pacíficos para isso, sem ficar 'queimando o filme' da cidade onde reside.

As 'grandes mídias' adoram um sensacionalismo barato e só aparecem para as bandas de cá pra mostrar situações incômodas ou negativas. Será que não existe nada de bom para se mostrar ou a ser feito?

Pense nisso e reflita de qual maneira você pode colaborar. Afinal, nós somos a mudança que tanto procuramos.

Além do mais, é preciso respeitar a pessoa que está do outro lado. Ela também tem família e é ser humano como qualquer outro, passível de erros e acertos, rodeada de tentações boas e ruins.

Enfim, mais que reclamar, que tal enfrentar os desafios e contribuir com o desenvolvimento da sua cidade. Não precisa ser só na política, faça a sua parte de alguma maneira.

Bom fim de semana!

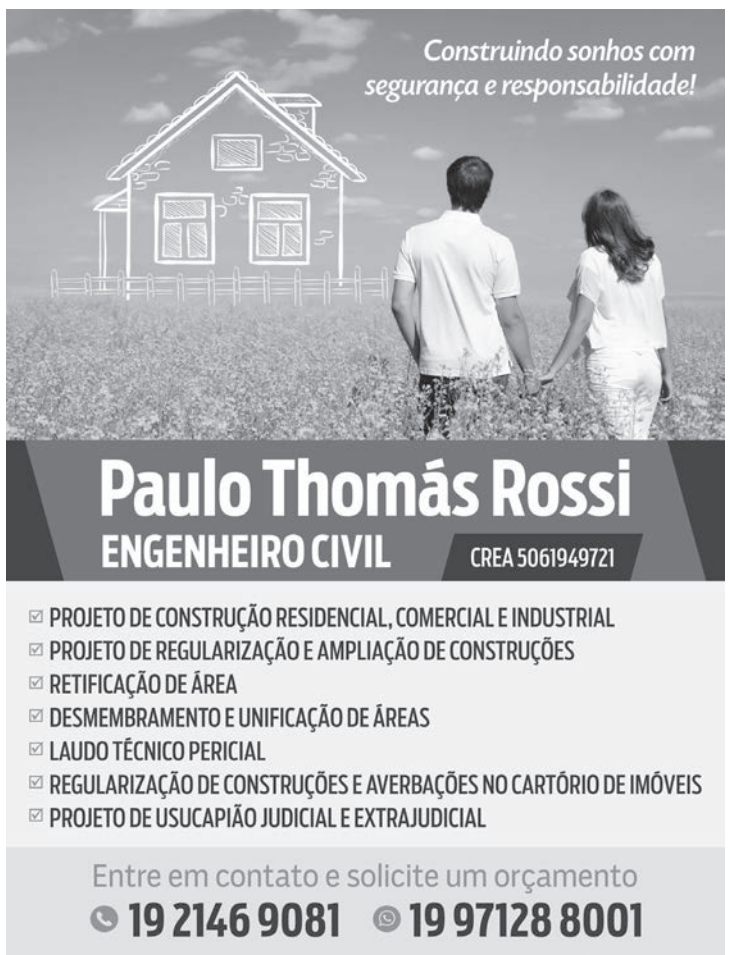

Filosofando

Leondenis Vendramim
é professor de Filosofia, Ética e História

Bíblia sem preconceito 50

Certo dia, um professor de religião perguntou a Jesus o que devia fazer para conseguir a vida eterna e Ele ensinou: "o que está escrito na lei?" Faça isso e você terá a vida eterna (Mc 10:25-28). Como vimos anteriormente, desde a origem do mal, o homem luta contra a morte. Os cientistas têm dispendido muitos anos em pesquisas e gigantescas fortunas (4 trilhões de reais) para descobrir o elixir da eternização. Só os milionários conseguiriam pela crionagem, ou, outros processos, sem garantia, ampliar a longevidade, mas nunca a imortalidade. Estão à procura do que Deus já revelou e deixou por escrito: como tornar-se saudável, feliz, longevo, imorredouro, e muito melhor, é de graça! O problema é que o humano gosta e quer os privilégios, mas detesta cumprir regras, enfada-se com as tarefas para alcançar a vivacidade. Para atingir longevidade tem de obedecer às leis da saúde: tomar água e comer temperantemente, fazer exercícios físicos, repousar no horário certo, não comer, nem beber o que é prejudicial à saúde, não irar-se, ter mansidão, gentileza, e presteza em perdoar. Jesus nos ama e declarou por meio do apóstolo João: "amado, acima de tudo desejo que te vá bem, e que tenhas saúde..." (3 Jo. 2), e adverte: "... sois santuário de Deus, o Espírito de Deus habita em vós. Se alguém destruir o santuário de Deus, Deus o destruirá" (1Cor 3:16-17). É parte da lei de Deus preservar a saúde, o quanto esteja ao alcance, para tanto, Ele fez o homem racional. Não há governo sem lei, mesmo no anarquismo existem leis.

Se queres entrar na vida eterna guarda os mandamentos diz Mt 19:17. Cristãos concordam que os assassinos, ladrões, adúlteros, blasfemos, beberrões, avarentos, idólatras não vão para o céu por transgredirem os dez mandamentos de Deus (1 Cor 5:11). Pecado é transgressão da lei de Deus (1 João 3:4). A Escritura ensina que todos os homens pecaram (Ro 3:23), e se enquadram nesse submundo. A consequência é a morte (Ro 6:23). É claro que S. Paulo refere àquela morte punitiva no fogo final (Ap 20:11-15; Mt 25:41) e não àquela que até os santos (Paulo, João, Maria e Jesus) morreram.

Graças a Jesus, e enaltecido seja Ele, que não deixou os pecadores sem um meio de escape. Ele nasceu do ventre humano (de Maria) assumindo misteriosamente natureza humana, viveu uma juventude como nós, mas sem pecar, sequer por pensamento. Contudo, foi crucificado, morreu condenado por assumir as culpas dos homens, não de todos, mas daqueles que creem (João 3:16) e se arrependem de ter pecado (At 3:19) contra o próximo, contra si mesmo e contra Deus. Arrependimento é entristecer-se por algum ato, o que implica em não pretender repetir o feito. S. Pedro fala em arrepender-se e converter-se (mudar de atitude). Quando Maria Magdalena foi pega em adultério, seus acusadores determinaram a sentença: a lei manda apedrejar (João 8:5). Mas Jesus disse: "Nem Eu tão pouco te condeno; vai e não peques mais" (João 8:11). Maria deixou a prostituição, seguindo doravante o seu Salvador. Se o pecador perdoado torna a pecar (a natureza humana é má), deve arrepender-se, pedir perdão e esforçar-se novamente para não pecar mais (1 João 1: 9-2:1). O perdão de Jesus não é um salvo-conduto para continuar pecando. Aquele que tem a esperança de salvação purifica-se a si mesmo como Ele é puro. O que é nascido de Deus não vive na prática do pecado porque a semente de Deus permanece nele (1 João 3:3,9). Pedro compara o pecador perdoado e torna ao mau com a porca que volta ao lamaçal e ao cão ao seu vômito (2Pe 2:20-22). Jesus diz que o estado desses é pior do que o anterior, mais endemoninhado (Mt 12:45).

O perdão é dado ao pecador pela misericórdia de Deus sem contrapartida, mesmo sem qualquer esmola, sem boa ação, por isso, os teólogos dizem que a salvação é pela GRAÇA, nada custa ao pecador: "Vinde e comprai sem dinheiro, sem preço (Is.55:1). Porém o preço real pago pelo resgate dos pecadores foi muito doloroso, custou a vida de Jesus. Ele foi perseguido, caluniado, chicoteado, com espinhos na cabeça, pregado na cruz em dia ensolarado, sedento, faminto, vertendo o sangue em nosso lugar.

Veja leitor o quanto você é caro a Jesus, o quanto Deus o ama. Porém, apesar de as lutas serem contra as potestades do mal e contra os maus desejos, todos devem se esforçar por entrar na nova vida pela porta estreita.

Entre em contato com o autor:
vendramim1936@gmail.com

Artigo

Denizart Fonseca, *Cidadão Rafardense, oficial da FAB e professor de Educação Física e Desportos, colaborador desde a fundação do jornal O Semanário*

Sempre o primeiro

Existem esposas que sempre colocam o marido em primeiro plano, deixando tudo o mais em segundo lugar, inclusive os filhos.

Outras, ao contrário, tratam muito bem do companheiro nos primeiros tempos do casamento, mas quando chegam os filhos, passam o querido do seu coração para segundo lugar, dando muito mais atenção aos filhos.

Inegavelmente os filhos merecem muito mais cuidados do que o "marmanjo" do marido, muito mais atenção e carinho, maior assistência e dedicação: são indefesos pequeninos, entram na vida com deficiências precisando que a mãe "adivinhe" o que eles querem. Dê-lhes boa e adequada alimentação, cuidados totais de asseio, fazendo-os dormir nas horas necessárias, protegendo-os em tudo. Nada podem fazer por si mesmos, a não ser chorar aumentando o trabalho materno por sua falta de controle orgânico.

Então, é inevitável que a esposa, agora mãe (às vezes dois, três ou mais pirralhos), lhes dê toda atenção e assistência, ficando o marido, lógica e perfeitamente normal e justo, "sobrando". Contudo que seja assim, embora "parecendo" que não é assim.

Que jamais seu companheiro, minha prezada amiga, tenha a impressão de que, com a chegada do herdeiro, ele tenha ficado a margem, tornando-se um estranho em sua própria casa. Que jamais ele sinta que está em segundo plano, embora esteja. Que jamais lhe pareça, estar sendo, tratado, por favor, depois das outras pessoas do lar, mesmo sendo seus filhos.

Faça-o sentir que; por mais "intrusos" que hajam aparecido no lar, ele continuará ocupando o primeiro lugar nele e em seu amor.

Isto porque o homem é vaidoso desde criança. Gosta de ser "o mais querido" da mamãe, aquele que recebe maiores atenções, que fala em primeiro lugar e que, consegue as melhores coisas como um pequenino rei doméstico. Essa psicologia ele carrega até o último instante de sua vida terrena. Não é uma virtude da parte dele, estamos de acordo, mas é sua personalidade, ele foi feito assim.

Então, para que não haja perigo de que ele vá procurar em outro lugar um "primeiro lugar", dê-lhe em seu lar. Recorde-se de que ele é SEU companheiro, sua metade, é você mesma em outro corpo. Portanto conceda-lhe sempre a primazia, servindo-o primeiro à mesa (embora haja visitas), porque ele é o chefe da casa, é seu chefe, seu dono como seu rei. Isso lhe dará tanta satisfação e íntima felicidade (embora jamais o confesse), que você o prenderá cada vez mais para si. Quem é tratado com carinhosa consideração, ternura e amor, nunca pensará em abandonar o lar: já tendo tudo ali, para que buscar atropelos em outro lugar? (Segue)

Cidadania

O que você pode e deve fazer para contribuir com a economia da água durante o banho: após se molhar totalmente, feche a água e lave-se. A diferença do gasto é de 132 litros do que deixa o chuveiro sempre aberto O mesmo acontece com ao escovar os dentes. Deixando a torneira aberta, gastará de 12 a 20 litros por minuto.

Descarga

Evitar vazamento pela válvula, apertar e soltar a placa, não a mantendo comprimida. A diferença será de 27 litros por descarga. (Segue)

As calçadas estão precisando urgentemente de uma boa limpeza, com o corte da grama que dá à cidade aspecto de abandono... É isso.

JORNAL O SEMANÁRIO
JORNAL O SEMANÁRIO REGIONAL
FUNDADO EM 15 DE MAIO DE 1991
Publicação da empresa: **Darcam Editora Ltda.-ME**

R. Domingos Ruzza, 147, Jardim Ana - CEP 13370-000 - Rafard/SP
Fone/WhatsApp: (19) 3496-1747
www.osemanario.com.br

Fundadores:
José Carlos Darros
João Proença

Diretor Geral/Editor Responsável:
Túlio Darros - MTB 63932/SP
tuliodarros@osemanario.com.br

Financeiro/Comercial:
Deise Campanholi
financeiro@osemanario.com.br

Impressão: Gráfica Tribuna
Tiragem: 2.000 exemplares
Periodicidade: Semanal

Mídias Sociais:
Facebook: osemanarioregional
Twitter: _osemanario

WhatsApp:
(19) 3496-1747

ACIC Associação Comercial e Industrial de Capivari
Empresa Amiga do Idoso
Lar dos Velhinhos

Preço de venda avulsa: R$ 2,00 | **Valores de assinatura: Anual -** R$ 120,00 (à vista) ou 3x de R$ 50,00 | (Valores para assinatura nas cidades de circulação do jornal: Rafard e Capivari)

Os artigos assinados não refletem necessariamente a opinião do jornal. São de inteira responsabilidade de seus autores.

SUPERMERCADO IRMÃOS BRESCIANI

Bresciani Supermercado

Verão em Alta
Sobreloja Bresciani
Venha conferir as super promoções

Promoção de Roupas e Calçados adulto e infantil

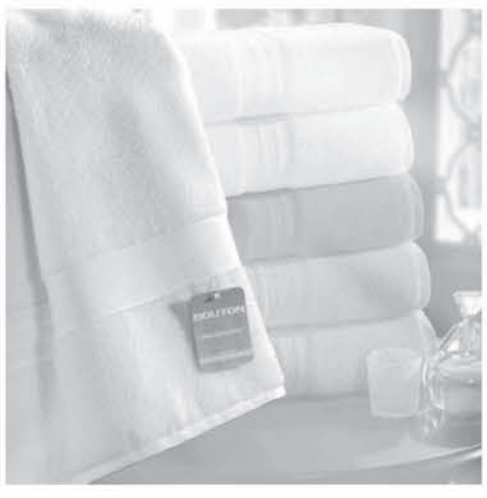

Cama, Mesa e Banho

Lindas peças da Bouton, São Carlos, Teka, Dianelli e Sultan

Completa linha de Brinquedos

Presentes de Plástico ou Cristais

Tudo para o seu lar ou presentear

Lembre-se: Comprando na Sobreloja Bresciani você ganha pontos que se transformam em brindes

SOBRELOJA BRESCIANI: ABERTA DE DOMINGO À DOMINGO

LOJA 1
Rua Antonio Frederico Ozanan, 85
CEP 13360-000 - Vila Nova - Capivari/SP
Fones: (19) **3491-7090 e 3491-7088**

Supermercados
IRMÃOS BRESCIANI

LOJA 2
Rua Franklina Almeida Barros, 339
CEP 13360-000 - Poço Artesiano - Capivari/SP
Fones: (19) **3492-1925**

CÂMARA MUNICIPAL DE RAFARD
Poder Legislativo

EDITAL

Torna pública a relação dos subsídios das remunerações dos cargos e empregos públicos da Câmara Municipal de Rafard em 31 de dezembro de 2019.

MARCO ANTONIO BRIGATI, Presidente da Câmara Municipal de Rafard, Estado de São Paulo, usando das atribuições que lhes são conferidas por Lei, e em atenção ao disposto no §6º, artigo 39 da Constituição Federal, torna público a seguinte:

RELAÇÃO DE CARGOS

QTDE.	CARGO	REF.	REMUN.	PROV.	OCUP.	VG
01	Assessor Jurídico	CMR 06	R$ 2.706,50	Comissão	00	01
01	Ass. Téc. Administrativo	CMR 07	R$ 2.968,81	Efetivo	01	00
01	Chefe de Gabinete	CMR 07	R$ 2.968,81	Comissão	01	00
01	Assessor Legislativo	CMR 05	R$ 2.044,78	Comissão	00	01
01	Agente Técnico Contábil	CMR 05	R$ 2.044,78	Efetivo	00	01
01	Recepcionista	CMR 02	R$ 1.194,16	Efetivo	01	00
01	Faxineira	CMR 01	R$ 1.008,36	Efetivo	01	00
01	Motorista	CMR 04	R$ 1.320,20	Efetivo	01	00
02	Agente Téc. Adm. e Financeiro	CMR 05	R$ 2.04478	Efetivo	01	01
01	Agente Téc. Legislativo	CMR 05	R$ 2.044,78	Efetivo	00	01
01	Procurador	CMR 06	R$ 2.706,50	Efetivo	01	00
02	Guarda Patrimonial	CMR 04	R$ 1.320,20	Efetivo	01	01

RELAÇÃO DE EMPREGOS PÚBLICOS

Vereador	Subsídios	R$ 1.359,77
Presidente da Câmara	Subsídios	R$ 2.759,44

Câmara Municipal de Rafard, 22 de janeiro de 2020.

MARCO ANTONIO BRIGATI
Presidente da Câmara Municipal

PRAÇA PROF. VINÍCIO STEIN CAMPOS, S/Nº. – FONE/FAX: (19) 3496 1102 – CEP 13370-000-RAFARD SP
Site: www.camararafard.sp.gov.br

Valor: R$ 126,00 (Lei 1571/2012 - Tiragem 2000)

CÂMARA MUNICIPAL DE RAFARD
PODER LEGISLATIVO

Resumo Legislativo

MARCO ANTONIO BRIGATI, Presidente da Câmara Municipal de Rafard, Estado de São Paulo, usando das atribuições que lhe são conferidas por Lei, torna pública a pauta da 1ª SESSÃO EXTRAORDINÁRIA, realizada em 17 DE JANEIRO DE 2020, às dezoito horas.

ORDEM DO DIA

PROJETOS DE LEIS

PROTOCOLO Nº.004/2020 – Contendo PROJETO DE LEI Nº.01/2020, de autoria do Poder Executivo, que "Dispõe sobre autorização ao Poder Executivo, para abertura de Crédito Adicional Especial – Construção de Coletor Tronco margem esquerda do Rio Capivari." APROVADO POR UNANIMIDADE

PROTOCOLO Nº.005/2020 – Contendo PROJETO DE LEI Nº.02/2020, de autoria do Poder Executivo, que "Dispõe sobre autorização ao Poder Executivo, para abertura de Crédito Adicional Especial e Crédito Suplementar ao orçamento vigente, como especifica: Execução de Estação de Tratamento de Esgoto no município de Rafard/SP". APROVADO POR UNANIMIDADE

RAFARD, 14 DE JANEIRO DE 2020.

MARCO ANTONIO BRIGATI
Presidente

Praça Prof. Vinício Stein Campos, s/nº - CEP 13370-000 - Rafard-SP
Fone: (19) 3496-1102 | Fax: (19) 3496-1395
www.camararafard.sp.gov.br | camara@camararafard.sp.gov.br

Valor da publicação R$ 126,00 (Lei nº 1571/2012) - Tiragem 2000

PREFEITURA DO MUNICIPIO DE RAFARD
Praça Independência, nº 100 ESTADO DE SÃO PAULO
CNPJ (MF) 44.723.757/0001-89 Fone/Fax: (19) 3496-7520

4R Sistemas — QUADRO DE PESSOAL SITUAÇÃO 31/12/2019

Código Função	Descrição da Função	Referências	Total	Ocupadas	Disponíveis
	CARGOS DE PROVIMENTO EFETIVO				
2	ALMOXARIFE	11	2	1	1
3	AGENTE DE SAUDE	6	12	2	10
4	AUXILIAR DE ALMOXARIFADO	1	1	0	1
5	ATENDENTE	2	15	6	9
9	AUXILIAR CONTABILIDADE	8	4	2	2
10	AUXILIAR DE BIBLIOTECA	2	2	0	2
11	AUXILIAR DE TESOURARIA	6	2	1	1
12	AUXILIAR DE ENFERMAGEM	6	10	1	9
13	BIBLIOTECARIO	12	1	0	1
14	CARPINTEIRO	7	1	0	1
16	ENC MECANICA	9	1	0	1
17	CONTADOR	15	1	0	1
18	COORDENADOR PEDAGOGICO	D	6	0	6
20	CHEFE DIV CONTROLE ARRECADACAO	13	1	1	0
21	CHEFE DIVISAO PESSOAL	15	1	1	0
22	CHEFE DIV TRIBUTACAO CADASTRO	13	1	1	0
23	CHEFE DIVISAO DE AGUA E ESGOTO	12	1	1	0
24	ENCANADOR	7	5	1	4
25	ESCRITURARIO I	6	20	5	15
26	ESCRITURARIO II	4	4	1	3
28	FISCAL DE POSTURAS MUNICIPAIS	8	2	1	1
29	FISCAL TRIBUTOS MUNICIPAIS	8	2	1	1
31	INSPETOR DE ALUNOS	2	20	7	13
33	LEITURISTA DE HIDROMETROS	3	2	1	1
34	CHEFE DIV VIGILANCIA SANITARIA	14	1	1	0
35	MECANICO	7	3	0	3
36	MERENDEIRA	1	20	12	8
37	MOTORISTA	7	35	9	26
39	OPERADOR DE BOMBA DE RECALQUE	3	8	2	6
40	TECNICO EM MICRO INFORMATICA	14	2	1	1
41	OPERADOR DE MAQUINA	8	10	3	7
42	PEDREIRO	7	11	2	9
43	PROFESSOR PEB I	A/B/C	70	42	28
45	SERVICOS GERAIS	1	92	22	70
46	NUTRICIONISTA	14	3	2	1
47	SUP SERVICOS AGUA E ESGOTO	13	1	0	1
48	TESOUREIRO	13	1	1	0
49	DIRETOR DE ESCOLA	F	5	5	0
54	PROCURADOR JURIDICO	15	3	1	2
55	ELETRICISTA	9	2	0	2
56	ENC LIMP ESCOLAS E CRECHE	4	3	2	1
57	ATENDENTE SAUDE 12/36 HORAS	2	4	0	4
58	ENFERMEIRO GENERALISTA 36 HORAS	14	6	2	4
60	SUP FATURAMENTO SISTEMA SAUDE	14	1	1	0
61	TELEFONISTA	3	5	3	2
62	DENTISTA	14	8	3	5
63	ENGENHEIRO CIVIL	14	3	0	3
64	FARMACEUTICO	14	4	2	2
65	FISIOTERAPEUTA	14	3	2	1
66	FONOAUDIOLOGA	14	2	1	1
68	MEDICO ESPECIALISTA	15A	10	1	9
69	MEDICO PLANTONISTA	12	20	8	12
70	PSICOLOGO (A)	14	4	3	1
72	TECNICO RADIOLOGISTA	12	2	2	0
75	FISCAL VIGILANCIA SANITARIA	8	3	1	2
76	MEDICO VETERINARIO	15	1	0	1
77	ASSISTENTE SOCIAL	13	4	3	1
80	GUARDA MUNICIPAL	8	13	0	13
81	GUARDA MUNICIPAL TERCEIRA CLASSE	9	5	5	0
82	GUARDA MUNICIPAL SEGUNDA CLASSE	10	2	2	0
83	GUARDA MUNICIPAL PRIMEIRA CLASSE	11	1	0	1
84	GUARDA MUNICIPAL CLASSE DISTINTA	12	1	0	1
85	INSPETOR	14	1	0	1
87	FONOAUDIOLOGO ESCOLAR	14	1	0	1
90	PAJEM	7	20	6	14
91	PINTOR	6	2	1	1
93	PROFESSOR PEB II-EDUCACAO FISICA	A/B/C	6	4	2
94	PROFESSOR PEB II-INFORMATICA	A/B/C	2	1	1
95	PROFESSOR PEB II-INGLES	A/B/C	2	1	1
96	PROFESSOR PEB II-MUSICA	A/B/C	3	2	1
97	PSICOLOGO ESCOLAR	14	2	0	2
98	TECNICO EM ENFERMAGEM	8	16	5	11
99	TERAPEUTA OCUPACIONAL	14	1	0	1
100	TRATORISTA	8	5	3	2
102	TECNICO EM QUIMICA	12	2	0	2
103	SUP SERVICOS ADMINISTRATIVOS	15	1	0	1
104	PROFESSOR ADJUNTO	AA	15	6	9
107	CHEFE DIVISAO DE COMPRAS	13	1	1	0
108	SECRETARIA DE GABINETE	13	1	1	0
109	ENCARREGADO DE PATRIMONIO	12	1	1	0
110	ARQUITETO	14	1	0	1
111	GUARDA DE PATRIMONIO	6	4	0	4
114	COORDENADOR DO CRAS	15	1	1	0
116	LAVADOR DE VEICULOS	3	1	0	1
117	PSICOPEDAGOGO	14	1	0	1
118	SUBINSPETOR	13	1	0	1
119	GUARDA MUNICIPAL ESTAGIARIO	6	13	0	13
120	AGENTE CONTROLE DE VETORES	6	4	0	4
121	ASSISTENTE DA DIVISÃO DE PESSOAL	11	2	0	2
122	AUXILIAR DE SAUDE BUCAL	6	1	0	1
123	COORDENADOR/INSTRUTOR DE ESPORTES	13	2	0	2
124	COORDENADOR/INSTRUTOR DE DANÇAS	13	2	0	2
125	ENFERMEIRO GENERALISTA 40 HORAS	15	1	0	1
126	ORIENTADOR SOCIAL	12	1	0	1
127	SOLDADOR	9	1	0	1
128	TECNICO EM FARMACIA	7	1	0	1
129	PROFESSOR PEB I - EDUCAÇÃO ESPECIAL	A/B/C	2	0	2
130	PROFESSOR PEB II - ARTES	A/B/C	2	0	2
134	ZELADOR	3	5	0	5
135	MONITOR DE COSTURA	11	1	0	1
136	ASSISTENTE DE COMPRAS	12	1	0	1
	TOTAL DE CARGOS DE PROVIMENTO EFETIVO		**619**	**211**	**408**

	CARGOS DE PROVIMENTO EM COMISSÃO				
500000	ASSESSOR DE ASSUNTOS DE GOVERNO E RELACOES INSTITUCIONAIS	14	2	1	1
500001	ASSESSOR DE COORDENACAO DE ENSINO FUNDAMENTAL	13	2	2	0
500002	ASSESSOR DE COORDENACAO DE ENSINO INFANTIL	8	2	1	1
500003	ASSESSOR DE COORDENACAO DO BANCO DO POVO	12	1	1	0
500004	CHEFE DE GABINETE	16	1	1	0
500005	CHEFE DA DIVISAO DE ALMOXARIFADO	13	1	1	0
500006	CHEFE DIV DE GESTAO DE CONVENIOS E CAPITACAO DE RECURSOS	13	1	1	0
500007	CHEFE DA DIVISAO DE INFORMATICA	14	1	1	0
500008	CHEFE DA DIVISAO DE FISCALIZACAO DE TRIBUTOS	13	1	1	0
500009	CHEFE DA DIVISAO DA JUNTA MILITAR	7	1	1	0
500010	CHEFE DA DIVISAO DE TESOURARIA	13	1	1	0
500011	CHEFE DA DIVISAO DE SECRETARIA GERAL	15	1	1	0
500012	CHEFE DIVISAO DE ENGENHARIA, OBRAS E INFRAESTRUTURA	15	1	1	0
500013	CHEFE DIV SERV PUBL, FISCALIZACAO E CONTROLE DE POSTURAS	15	1	1	0
500014	CHEFE DIV DE MANUTENCAO E CONTROLE DE VEICULOS E MAQUINAS	10	1	1	0
500015	CHEFE DA DIVISAO DE TRANSITO E MOBILIDADE URBANA	13	1	1	0
500016	CHEFE DA DIVISAO DE DESENVOLVIMENTO RURAL E AGROPECUARIO	14	1	1	0
500017	CHEFE DA DIVISAO DE MEIO AMBIENTE E ATERRO SANITARIO	14	1	1	0
500018	CHEFE DIV DE DESENVOLVIMENTO DA CULTURA, ESPORTES E TURISMO	13	1	1	0
500019	CHEFE DA DIVISAO DE DESENVOLVIMENTO SOCIAL	13	1	1	0
500020	CHEFE DA DIVISAO DE ADMINISTRACAO DA UMS	15	1	1	0
500021	CHEFE DA DIVISAO DE SECRETARIA E REGULACAO	13	1	1	0
500022	CHEFE DA DIVISAO DE FARMACIA	15	1	1	0
500023	CHEFE DA DIVISAO DE GESTAO DE SUPRIMENTOS	13	1	1	0
500024	CHEFE DA DIVISAO DE ASSISTENCIA ODONTOLOGICA E SAUDE BUCAL	13	1	1	0
500025	CHEFE DA DIVISAO DE FISCALIZACAO DE MERENDA ESCOLAR	8	1	1	0
500026	CHEFE DA DIVISAO DE IMPRENSA	13	1	1	0
500027	DIRETOR DO DEPARTAMENTO DE ASSUNTOS JURIDICOS	16	1	1	0
500028	DIRETOR DO DEPARTAMENTO ADMINISTRATIVO E FINANCEIRO	16	1	1	0
500029	DIRETOR DEPTO DE DESENVOL DE INDUSTRIA, COMERCIO E HABITACAO	16	1	1	0
500030	DIRETOR DEPTO SERV, OBRAS PUBL, INFRAES, MEIO AMB E POSTURAS	16	1	1	0
500031	DIRETOR MUNICIPAL DE EDUCACAO	I	1	1	0
500032	DIRETOR ADJUNTO DA EDUCACAO	H	1	1	0
500033	DIRETOR DO DEPARTAMENTO DE CULTURA, ESPORTE E TURISMO	16	1	1	0
500034	DIRETOR DO DEPARTAMENTO DE ASSISTENCIA SOCIAL	16	1	1	0
500035	DIRETOR DO DEPARTAMENTO DE SAUDE	16	1	1	0
500036	DIRETOR COMANDANTE DA GUARDA CIVIL MUNICIPAL	16	1	1	0
500037	DIRETOR ADJUNTO DA GUARDA CIVIL MUNICIPAL	13	1	0	1
	TOTAL DE CARGOS DE PROVIMENTO EM COMISSÃO		**41**	**38**	**3**
	FUNÇÕES DE CONFIANÇA				
700	PROFESSOR COORDENADOR DA UNIDADE ESCOLAR	E	8	6	2
701	PROFESSOR MONITOR DE PROJETOS	A	12	0	12
702	PROFESSOR ASSIST PLANEJAMENTO	D	1	0	1
703	PROFESSOR ASSI EDUCAC INFANTIL	D	2	0	2
704	PROFESSOR ASSI ENS FUNDAMENTAL	D	2	0	2
705	SUPERVISOR EDUCACIONAL	G	2	0	2
706	VICE-DIRETOR	E	4	1	3
	TOTAL DE FUNÇÕES DE CONFIANÇA		**31**	**7**	**24**
	FUNÇÕES GRATIFICADA				
1106	CHEFE DIVISAO DE CONTABILIDADE	15	1	1	0
	TOTAL DE FUNÇÕES GRATIFICADA		**1**	**1**	**0**
	AGENTES POLÍTICO				
400	PREFEITO MUNICIPAL	100001	1	1	0
401	VICE PREFEITO MUNICIPAL	100000	1	1	0
	TOTAL DE AGENTES POLÍTICO		**2**	**2**	**0**
	AGENTES PÚBLICO				
999000	CONSELHEIRO TUTELAR	CT	6	5	1
	TOTAL DE AGENTES PÚBLICO		**6**	**5**	**1**
	TOTAL GERAL DE CARGOS, FUNÇÕES E AGENTES***		**700**	**264**	**436**

Relação de Referências Salariais

Tipo do Nível Salarial	Valor Salarial	1,076157
1	964,58	896,32
2	1.005,07	933,94
3	1.068,05	992,47
4	1.131,11	1.051,06
5	1.194,16	1.109,65
6	1.257,12	1.168,16
7	1.320,20	1.226,77
8	1.383,15	1.285,27
9	1.446,05	1.343,72
10	1.572,18	1.460,92
11	1.698,21	1.578,03
12	1.761,22	1.636,58
13	1.918,76	1.782,97
14	2.044,78	1.900,08
15	2.706,50	2.514,97
15A	6.012,34	5.586,86
16	2.968,81	2.758,71
A	1.280,38	1.189,77
AA	1.706,24	1.585,49
B	1.824,06	1.694,98
C	2.367,79	2.200,23
D	2.415,14	2.244,23
E	2.693,00	2.502,42
F	2.957,86	2.748,54
G	3.088,22	2.869,67
H	3.956,78	3.676,77
I	4.246,30	3.945,80
CT	1.728,63	1.606,30
100000	1.359,76	1.263,53
100001	10.003,94	9.295,99

RAFARD, 13 de Janeiro de 2019.

EDISON APARECIDO LOURENÇO
Chefe da Divisão de Pessoal

Valor: R$ 349,20 (Lei 1571/2012 - Tiragem 2000)

Polícia | *Entre os reféns estavam três crianças, que são filhos dos caseiros do sítio*

Grupo armado assalta sítio e faz duas famílias reféns em Rafard

Duas famílias foram mantidas reféns dentro do sítio em que moram na zona rural de Rafard, entre a noite de terça-feira (21) e a madrugada de quarta-feira (22). De acordo com a Polícia Militar (PM), três criminosos entraram na propriedade e renderam quatro adultos e três crianças antes de realizar o roubo.

Família ficou refém por sete horas em sítio na área rural de Rafard (Foto: Tonny Machado)

O crime começou por volta de 19h desta terça. Os criminosos invadiram o sítio e renderam pai, mãe e um filho. Durante o crime, o caseiro da propriedade vizinha chegou para dar um recado e acabou sendo rendido também, junto com a esposa e os dois filhos. As três crianças têm entre 2 e 11 anos de idade.

A ação durou até por volta das 3h da madrugada de quarta-feira. Os policiais suspeitam que durante a ação mais criminosos tenham chegado para ajudar a carregar tudo dentro de um caminhão. O caso será apurado para identificar quantos participaram do crime.

Eles levaram o carro do caseiro, um trator do sítio, implementos agrícolas, uma televisão, um microondas, quatro celulares, dinheiro e outros objetos. Um segundo trator foi abandonado em um canavial perto da propriedade com os pneus furados. Os itens levados totalizam cerca de R$ 150 mil, segundo a PM.

Depois que o trio foi embora as vítimas conseguiram sair do quarto onde tinham sido trancadas e caminhar por cerca de três quilômetros até o sítio mais próximo, onde conseguiram pedir ajuda. Até a última atualização desta reportagem, ninguém tinha sido preso.

Com informações do G1 Piracicaba.

Música | *Programa do Estado de SP oferece cursos gratuitos de iniciação para violão e cavaco*

Inscrições para o Projeto Guri começam na segunda-feira (27)

O Projeto Guri – maior programa sociocultural brasileiro, mantido pela Secretaria de Cultura e Economia Criativa do Estado de São Paulo, abre suas inscrições para o primeiro semestre de 2020. De 27 de janeiro (segunda-feira) a 28 de fevereiro, os interessados poderão comparecer no Centro Cultural Júlio Henrique Raffard para efetuar sua inscrição.

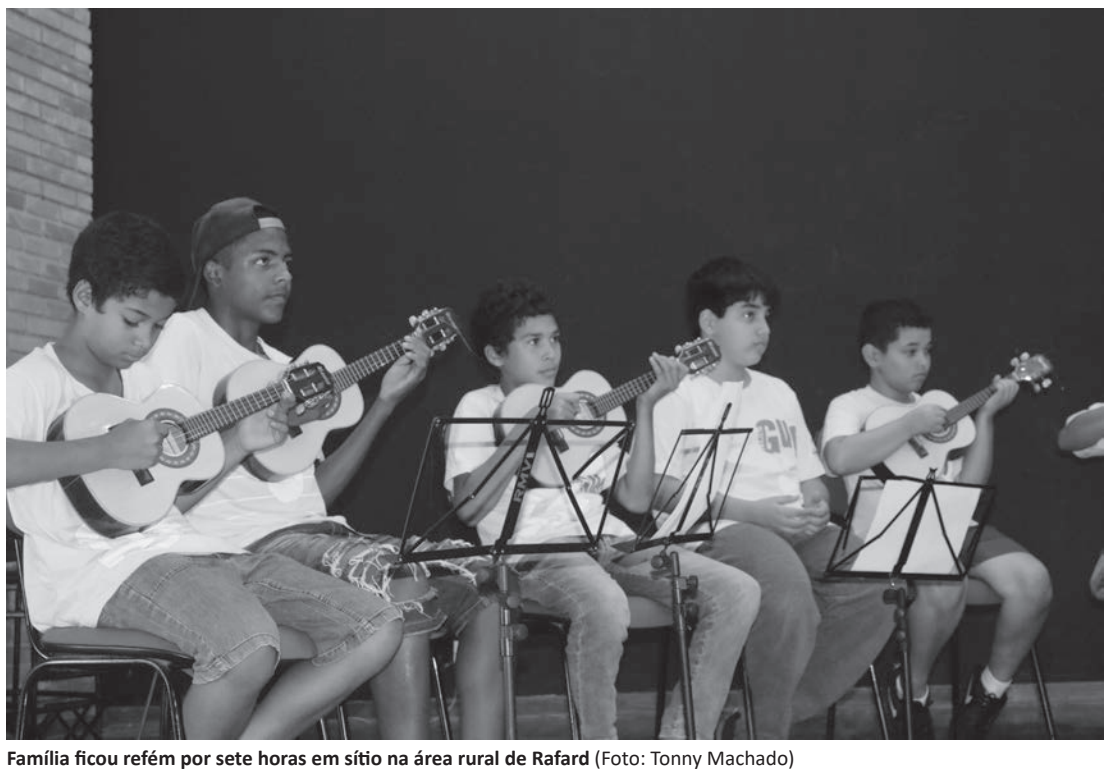

Família ficou refém por sete horas em sítio na área rural de Rafard (Foto: Tonny Machado)

Para participar do programa não é preciso ter conhecimento musical prévio ou instrumento, basta ter entre 8 e 18 anos e gostar de música. O projeto oferece cursos de iniciação para Violão e Cavaco.

O polo Rafard fica no Centro Cultural Júlio Henrique Raffard, localizado avenida São Bernardo, sem número, próximo a prefeitura. Para realizar a matrícula, os responsáveis devem comparecer no local das aulas com os seguintes documentos: Certidão de Nascimento ou RG do aluno (cópia); Comprovante de matrícula escolar e/ou Declaração de frequência escolar; RG do responsável (cópia).

As inscrições podem ser feitas de segunda a sexta-feira, das 13h às 17h. Já as aulas acontecem às quartas e sextas-feiras, das 13h às 17h.

Retorno às aulas

O retorno das aulas para os alunos já matriculados, acontece na próxima quarta-feira (29).

RAFARD

Vem aí a Festa em Louvor à Nossa Senhora de Lourdes

A comunidade católica rafardense realiza dos dias 6 a 16 de fevereiro, a tradicional festa em louvor à Nossa Senhora de Lourdes. A festa da Padroeira de Rafard acontece na igreja matriz, localizada no cruzamento das ruas Nossa Senhora de Lourdes e Soares Hungria, no Centro da cidade.

Haverá quermesse todos os dias, com barracas de salgados, doces, cuscuz no copo, bebidas, mini pizza, lanche de pernil, churrasco e sorvetes. Sempre após a missa.

Para divertir os participantes, também será oferecido passeio de trenzinho, brinquedos, tômbola (com sorteio de prendas todos os dias) e música ao vivo.

Nos dias 7, 8, 11, 14 e 15, será oferecido jantar no salão de festas da igreja. E nos dias 9 e 16, almoço a partir das 11h.

A rádio R FM coordena os shows durante todas as noites.

Programação religiosa

Dias 6, 7, 10, 12, 13 e 14 de fevereiro - Missa na matriz às 19h30;

Dias 8, 9 e 15 - Missa na matriz às 18h (haverá sorteio de uma imagem no dia 15);

Nos domingos (9 e 16) - Missa na matriz às 9h30, com transmissão ao vivo pela rádio R FM;

No feriado do dia 11, dia da Padroeira, acontece a Procissão Luminosa (levar velas) na igreja matriz e coroação de Nossa Senhora de Lourdes, às 19h30.

Durante o período da festa, não haverá missas nas capelas de Santo Antônio e Nossa Senhora Aparecida.

NSA ROCAPA
ASSESSORIA CONTÁBIL E EMPRESARIAL
Assessoria Contábil
Assessoria Recursos Humanos
Assessoria Fiscal
Assessoria Empresarial
Emissão de Certificado Digital
Encontre tudo que sua empresa precisa em um só lugar!
19 3491-4606
R. XV DE NOVEMBRO, 1137, CENTRO - CAPIVARI/SP
contato@nsarocapa.com.br
www.nsarocapa.com.br

GRUPO unidas
FUNERÁRIA CONSELVAN
Todo respeito, tranquilidade e segurança que você e sua família merece, com a infraestrutura que você precisa.
Atendimento Funerário
Praça Luiza Manzatto Forti, 879 – Capivari
Planos e Convênios
CAPIVARI - Rua General Osório, 455
RAFARD - Rua IV Centenário, 199
3491-3511 / 3491-1033 / 3496-2697
FUNERARIACONSELVAN
www.funerariaconselvan.com.br

Semper Fisioterapia
REABILITAÇÃO E PREVENÇÃO
ORTOPEDIA/TRAUMATOLOGIA
GERIATRIA
REABILITAÇÃO CARDIOPULMONAR
REABILITAÇÃO RESPIRATÓRIA
NEUROLOGIA
FISIOTERAPIA DOMICILIAR
DRY NEEDLING (AGULHAMENTO A SECO)
CONVÊNIOS: Sindicato dos Trabalhadores Rurais, Funerária Conselvan, Hospital dos Fornecedores de Cana de Piracicaba, Unimed Capivari.
19 3492-7620 19 98258-3550
Rua Coronel Delfino, 113 - Centro - Capivari/SP

ziza AUTO ELÉTRICA
CONSERTOS DE:
MOTOR DE PARTIDA
ALTERNADOR
VIDROS ELÉTRICOS
INSTALAÇÃO EM GERAL
VENDAS DE BATERIAS
ACEITAMOS CARTÕES
(19) 99758-9981
(19) 2146-9056
(19) 99509-0160
RUA TUIUTI, 280 - CENTRO - RAFARD - SP

dofundodobaú

Colaboração: **Rubinho de Souza** | rubinhodesouza@hotmail.com

Romeu dos Bonecos Primeira Parte

Por Arnaldo Forti Battagin

Estimulado pela curiosidade de minha amiga Euzemira Magda Pinto Villares, a quem trato carinhosamente como Magda Ferrari pela sua ascendência materna dos Ferrari, de Rafard/SP, decidi investigar sobre o Romeu dos Bonecos , que com nostalgia, me lembro ainda criança de suas apresentações em Capivari no final dos anos 50 e início dos anos 60 do século passado.

Descubro que seu nome era Romeu Rodrigues Pedroso, nascido em Indaiatuba-SP em 01/03/1923, filho de Simão Rodrigues Pedroso e Benedita Rodrigues e se radicou em Capivari ainda jovem.

Casou-se em 1950 com moça capivariana, Odete Aparecida Rodrigues, filha de Benedito Rodrigues, o Dito Borges e de Ida Bego, de ascendência italiana. Dito Borges, de grata lembrança, zeloso jardineiro das praças centrais capivarianas era o terror da criançada dos anos 60 que insistia em pisar na grama e nos canteiros bem cuidados e fazia isso só para atormentar o jardineiro.

O casal teve os filhos Rosivaldo, Rogério, Roberto, Romeu Junior e Rita e viveram em Capivari por muitos anos e alguns de seus filhos retornaram à Indaiatuba e o Roberto se radicou, depois no Rio de Janeiro.

Romeu dos Bonecos era artista nato, ventríloquo notável, sempre acompanhado de seus bonecos: Justo e Sonera. O Justo era branco e palmeirense e o Sonera, negro e corintiano. Ambos faziam a alegria da criançada e também dos adultos. Os bonecos "faziam a alegria" pois Romeu dava vida e personalidade a eles.

Em 1939, Cornélio Pires, conhece Romeu, por ocasião de uma visita à Capivari. Cornélio, natural da vizinha Tietê, já era famoso por seu passado de escritor, jornalista, folclorista, poeta e cantor paulista. Conhecido como o "Bandeirante da música caipira", seu trabalho de pesquisa e promoção da cultura "caipira", ocupa um lugar de destaque pelo seu pioneirismo e desenvoltura na abordagem desse tema.

Cornélio tinha fundado a Cia de Teatro Ambulante de Cornélio Pires e convidou Romeu, então com 16 anos, a participar da trupe, que percorria não somente o interior paulista mas todo o Brasil. Em seu livro "Tipos Notáveis de Popularidade", Antonio da Cunha Penna, de onde extrai essa foto que ilustra o texto, relata que Cornélio ficou impressionado com a habilidade de Romeu em beber água e fazer o boneco falar. No próprio livro de Cornelio Pires, Coisas d'Outro Mundo, há uma referência a Romeu. A sociedade durou vários anos, com o patrocínio exclusivo da Cia Antártica Paulista, tendo se apresentado desde o Carandiru até no Teatro Municipal de São Paulo. A Companhia seguiu realizando espetáculos por todo o interior do Estado de São Paulo, até o falecimento de Cornélio em 1958. Romeu dos Bonecos volta então a se apresentar sozinho. Anos antes, em 1945 esteve na Itália no final da Guerra, trabalhando no setor administrativo de FEB. Foi depois de sua volta ao Brasil e da morte de Cornélio que foi acometido pelo alcoolismo, mas fazia suas apresentações em seus momentos de abstinência.

Luciano Rodrigues, seu sobrinho e afilhado conta que ele ia à feira e pegava uma sardinha da banca e perguntava a ela há quanto tempo estava lá e se estava ainda boa ao que a sardinha respondia coisas que o feirante não apreciava e isso gerava alguns transtornos e muitas risadas.

Grato por prestigiar nossa coluna. Se Deus deixar, semana que vem tem a segunda parte. Abraço!

Artigo

Arnaldo Divo Rodrigues de Camargo, *bacharel em Direito com especialização em dependência química na USP/SP/GREA*

Ainda é tempo...

"Há um tempo em que é preciso abandonar as roupas usadas, que já têm a forma do nosso corpo, e esquecer os nossos caminhos, que nos levam sempre aos mesmos lugares. É o tempo da travessia: e, se não ousarmos fazê-la, teremos ficado, para sempre, à margem de nós mesmos." Fernando Pessoa

Ano Novo é uma fantasia que vestimos todo final de ano para começarmos cheios de vida e esperança mais 12 capítulos de nossa existência nesta dimensão, com 365 páginas em branco para registrarmos o que nossa vontade, interesse e desejos manifestarem. Somos imortais e livres. Duas bênçãos do Pai criador para todas suas criaturas.

Ano Novo – enche-se a alma e o coração de projetos e disciplinas, carregadas como as videiras de uvas belas e coloridas, verdes e roxas, tentando trocar o passado pelo novo presente de realizações nobres.

Novo Ano e o espírito se alegra com abençoadas oportunidades que a Divina Providência faz florescer no íntimo de cada ser. Diante do tempo renovado em empréstimo, como tesouro infinito que o Pai concede a cada um de seus filhos, o pensamento positivo é luz como oração silenciosa que pode mudar o rumo do nosso destino.

Aqui e agora temos tantas coisas para desfrutar, e nosso passo pela existência terrena é tão curto, que devemos aproveitar para curtir os lírios dos campos, as rosas do jardim e os amores da vida, como a família. Temos que desenvolver a paciência e algumas prioridades devem estar nesta lista, a começar pelos pais, avós, irmãos, cônjuge e filhos.

Desfrutar de uma convivência saudável e amorosa, com humildade e desprendimento, respeitando o tempo do outro, aproveitando as estações de cada um como as do ano, com os ventos e frios dos invernos, e também com as flores, perfumes e coloridos da primavera.

Em cada existência crescemos um pouco mais e procuramos sentir que os tempos são chegados, da busca da felicidade (plena no futuro), aprendendo que temos estações (no corpo) de dependência (infância e velhice) e de liberdade (juventude e maturidade), e que sofrer é um aprendizado, não é uma perda de tempo, e que aquilo que colocamos no nosso livro, corre somente por nossa conta.

Portanto, não esqueçamos que as concessões do tesouro do novo tempo é um crédito, e todo título recebido tem que ser resgatado, porque se traduz em responsabilidades. "Tanto prejudica a obra de Deus o avarento que restringe a circulação dos valores, como o perdulário que os dissipa, olvidando obrigações sagradas". (1)

Deus nos oferta o tempo e com ele a dor e o amor. Para uns o tempo é muito longo, porque espera, mas para outros, que amam, o tempo não existe, chama-se hoje. O tesouro do tempo é muito precioso e não podemos comprar com dinheiro nenhum, por isso um dia nos será pedido, ao término da existência: que fizeste do tempo?

Guardemos a paz de consciência, compreendendo que não devemos esperar um sorriso para sorrir, ajudando sem esperar ser ajudado para amar, e não esperando o sábio concurso do tempo para servir, "na certeza de que o que não for bom para os outros não será bom para nós".

(1) Pontos e Contos - Ano Novo, Humberto de Campos, Chico Xavier, FEB

Prefeitura do Município
Rafard
PODER EXECUTIVO

CONCORRÊNCIA PÚBLICA N.º 01/2020 - AVISO DE ABERTURA

A Prefeitura do Município de Rafard torna público, que se encontra aberta a CONCORRÊNCIA PÚBLICA N.º 01/2020, tendo por objeto a **"EXECUÇÃO DE REDE COLETORA DE ESGOTO (COLETOR TRONCO) NO MUNICÍPIO DE RAFARD/SP".** Os envelopes serão abertos no dia 09/03/2020 às 09h00, podendo o edital ser baixado pelos interessados no endereço https://www.rafard.sp.gov.br, a partir da data de 29/01/2020. Outras informações, através do telefone 0(19) 3496-7520. Rafard/SP, 24 de janeiro de 2020. Carlos Roberto Bueno, Prefeito.

Valor: R$ 38,80 (Lei 1571/2012 - Tiragem 2000)

Comercial **Palassi**
ELÉTRICA / HIDRÁULICA
PARAFUSOS / ANTENAS AUDIO-VÍDEO
CONTROLE REMOTO / FERRAMENTAS EM GERAL
(19) 3496-1963 / 98919-5650
RUA: NOSSA SENHORA DE LOURDES , Nº 314 - RAFARD
(EM FRENTE A VOVÓ LÍGIA)

Escritório INDEPENDÊNCIA
- ✓ Abertura e encerramento de empresas
- ✓ Abertura de Microeempreendedor Individual (MEI)
- ✓ Escritas Fiscais e Contábeis
- ✓ Departamento de Pessoal (RH)
- ✓ Declarações de Imposto de Renda (Pessoa Física e Jurídica)
- ✓ Produtor Rural
- ✓ Outros Serviços: Contratos, Declarações, Requerimentos, Xerox, CPF, Empregada Doméstica

R. Maurício Allain, 270 - Centro - Rafard/SP - Fone/Fax: (19) 3496-1345 | 3496-2090

Ciclismo | *Evento entra nas comemorações do aniversário de Rafard*

Prefeitura e Açaí Mill & Ross confirmam realização do 5º Desafio MTB

O prefeito de Rafard, Carlos Roberto Bueno, recebeu em seu gabinete na última semana, o representante da empresa Açaí Mill & Ross, José Carlos da Silva, para acertar os últimos detalhes do 5º Desafio Moutain Bike. Confirmado para o dia 22 de março, no Centro Esportivo Reinaldo Fontolan, no bairro Popular, o evento de MTB entra no calendário de comemorações do aniversário da cidade.

Prefeito Carlão e diretor da Açaí Mil & Ross, José Carlos (Foto: PMR)

Na última edição, centenas de ciclistas vindo de diversas partes do Estado participaram do evento, que também foi realizado no centro esportivo, com exposições de bikes, barracas com produtos relacionados ao ciclismo, praça de alimentação, distribuição de açaí, brinquedos para as crianças e sorteios. A promessa da organização para 2020 é superar as edições anteriores.

"Será um enorme prazer estar colaborando com este evento esportivo que mobiliza a cidade, atrai inúmeros turistas e ainda faz parte da comemoração de aniversário de Rafard", ressalta Bueno.

As inscrições para o 5º Desafio MTB serão abertas em breve. Os interessados devem acompanhar os sites da Prefeitura de Rafard, Açaí Mill & Ross e Jornal O Semanário.

CONSCIENTIZAÇÃO

Visa orienta população para continuar o combate à dengue

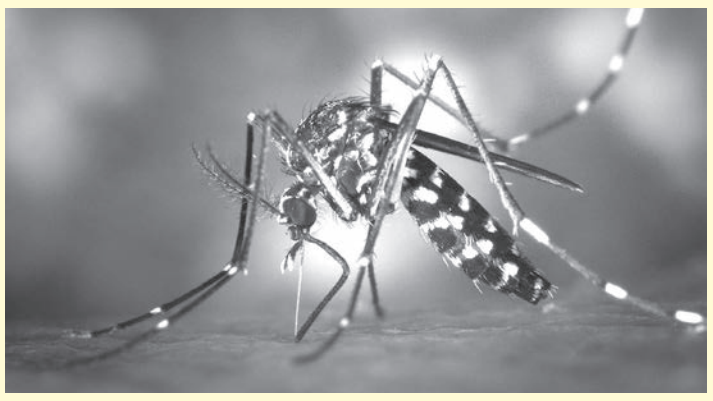

Com o alto índice de chuvas, natural no período do Verão, a Vigilância Sanitária (Visa) de Rafard volta suas preocupações para o combate à dengue, e para isso, a ajuda da população é fundamental. Além dos procedimentos normais que visam não manter água parada em qualquer tipo de recipiente, a Visa também pede que, ao menos duas vezes na semana, seja colocado meio copo de cloro e também uma colher de sal nos ralos da casa, a fim de proteger as residências.

"Embora essa seja uma medida preventiva, é importante reforçar que se o local não estiver bem cuidado, com a possibilidade de acúmulo de água (empoçada), talvez nem o cloro seja suficiente", alerta a Prefeitura de Rafard.

A vigilância pede que a população faça uma limpeza geral e descarte corretamente os materiais sem uso. Além disso, remova toda e qualquer sacolinha, vasilhas, e utensílios não utilizados, sem deixar os sacos de lixo expostos ao tempo. A lona pode ser uma boa alternativa para cobrir materiais de construção que estejam armazenados no quintal, no entanto devem estar sempre bem esticadas para não acumular água.

Para mais informações, o telefone da Vigilância Sanitária de Rafard é 3496-2168.

FUTEBOL

Capivariano vai mandar jogos da A3 em Santa Bárbara

O Capivariano vai mandar jogos no Estádio Antonio Lins Ribeiro Guimarães, em Santa Bárbara d'Oeste, durante o Campeonato Paulista da Série A3. O clube fará, em solo barbarense, suas quatro primeiras partidas como mandante.

Casa do Capivariano, a Arena Capivari segue interditada pela FPF (Federação Paulista de Futebol) e, portanto, ainda não pode receber os confrontos da equipe local. Desta forma, na últitna sexta-feira (17), o clube fechou um acordo para utilização do Antonio Guimarães, que pertence ao União Barbarense.

O Capivariano vai pagar um valor pelo aluguel e bancar os gastos com energia elétrica, além de ficar responsável pelo policiamento e pelo alvará junto à prefeitura, conforme a diretoria unionista divulgou na segunda-feira (20).

O Capivariano estreia em Santa Bárbara, no próximo dia 29, contra o Batatais, pela segunda rodada. Nos próximos jogos, o time enfrentará o Linense, em 1º de fevereiro, o Desportivo Brasil, no dia 12, e o Velo Clube, no dia 22. Todos os duelos começam às 15 horas.

ATENÇÃO ESTUDANTES

O que é o transporte clandestino de passageiros?
É uma forma ilegal de transporte, devido as irregularidades nos veículos e documentações necessárias, exigidas por leis e órgãos reguladores.

Consequências e riscos
O transporte clandestino pode ocasionar maiores riscos de acidentes por conta dos veículos não passarem nas inspeções regulares e por violar os direitos trabalhistas na contratação e jornada diária dos motoristas. Sendo assim perdendo o amparo de possíveis indenizações de seguro, além de poder ocasionar atrasos, multas e até apreensão do veículo.

O que exigir na hora de contratar uma empresa segura?
Certifique as documentações necessárias, como Artesp, Detran, seguro, registro do motorista, habilitação categoria "D", curso de transporte escolar e cadastro na prefeitura local.
Exija também a Nota Fiscal dos serviços prestados, sem ela o seu prestador estará cometendo crime fiscal e quem perde é o município que deixa de recolher impostos importante para saúde, educação e segurança.

É IMPRESCINDÍVEL QUE O PASSAGEIRO FAÇA A OPÇÃO PELO TRANSPORTE REGULAR, POIS, ALÉM DE MAIOR GARANTIA EM OBTER UM DESLOCAMENTO SEGURO, ESTARÁ AMPARADO NAS FORMALIDADES LEGAIS

DIGA NÃO AO TRANSPORTE CLANDESTINO!

FIQUE ATENTO à nova política de regulamentação de reembolso!
GARANTIMOS o seu reembolso em contrato!

Consulte nossos preços:
19 3492-8222
viagens@mmsouza.com.br
MM SOUZA 40 Anos
Av. Dr. Rodrigues Alves, 879 - Capivari www.mmsouza.com.br mmsouzacapivari

PREFEITURA DO MUNICÍPIO DE RAFARD-SP
CNPJ (MF) 44.723.757/0001-89
Praça Independência, 100 TELEFONE: (19) 3496 1816
CEP 13370-000 RAFARD-SP FAX: (19) 3496 1634
e-mail: rafard@rafard.sp.gov.br - site: www.rafard.sp.gov.br

CONVOCAÇÃO CONCURSO PÚBLICO 001/2019

A Prefeitura do Município de Rafard convoca os candidatos abaixo relacionados no Concurso Público 01/2019 a comparecerem na Prefeitura Municipal, situada na Praça da Independência, 100, centro de Rafard/SP, no prazo de **27 a 31 de janeiro de 2020, das 14h às 16h,** para ciência e convocação dos cargos relacionados, a partir da publicação no site oficial da Prefeitura do Município de Rafard.

O não comparecimento dentro do prazo estipulado, implicará na desistência do mesmo.

O PRIMEIRO CLASSIFICADO PARA O CARGO DE ATENDENTE DE SAÚDE

1. DANIELLE FERREIRA DE LIMA

O PRIMEIRO CLASSIFICADO PARA O CARGO DE MÉDICO VETERINÁRIO

1. CRISTIANO SILVA BOUERES

DO 2º AO 4º CLASSIFICADO PARA O CARGO DE ENFERMEIRO GENERALISTA

2. - ANA CAROLINA PIAZENTIN DE OLIVEIRA
3. - KAREN CRISTINI PEREIRA DA COSTA
4. - ANTONIO CARLOS DOS SANTOS JÚNIOR

DO 1º AO 4º CLASSIFICADO PARA O CARGO DE TÉCNICO DE ENFERMAGEM

1. VICTÓRIA COIMBRA VALARINE
2. ANGELA MARIA DA COSTA
3. JÉSSICA ALINE BARRANCO
4. RENISE AP. DOS SANTOS

O 12º CLASSIFICADO PARA O CARGO DE SERVIÇOS GERAIS

12. ROSA AP. DE FÁTIMA VIECELI

Rafard, 20 de janeiro de 2020.

CONVOCAÇÃO CONCURSO PÚBLICO 001/2019

A Prefeitura do Município de Rafard convoca os candidatos abaixo relacionados no Concurso Público 01/2019 a comparecerem na Prefeitura Municipal, situada na Praça da Independência, 100, centro de Rafard/SP, no prazo de **27 a 31 de janeiro de 2020, das 14h às 16h,** para ciência e convocação dos cargos relacionados, a partir da publicação no site oficial da Prefeitura do Município de Rafard.

O não comparecimento dentro do prazo estipulado, implicará na desistência do mesmo.

O SEGUNDO CLASSIFICADO PARA O CARGO DE: OPERADOR DE BOMBA DE RECALQUE.

1. **ANTONIO SÉRGIO BELSANI**

Rafard, 23 de janeiro de 2020.

CARLOS ROBERTO BUENO
PREFEITO MUNICIPAL

Praça Independência, 100 - CEP 13370-000 RAFARD - SP
e-mail: rafard@rafard.sp.gov.br - site: www.rafard.sp.gov.br

Valor: R$ 194,97 (Lei 1571/2012 - Tiragem 2000)

Rafard | Bairro recebeu infraestrutura necessária; obras estão finalizadas

Conjunto habitacional Lurdes Abel recebe pavimentação completa

Prefeito Carlão Bueno visitou o bairro após finalização da pavimentação das ruas (Foto: Divulgação/Prefeitura de Rafard)

O Conjunto Habitacional Lurdes Abel Guimarães (casas populares) foi 100% asfaltado. A finalização da pavimentação aconteceu nesta semana.

Passados mais de cinco anos de obras, desde a criação do projeto, terraplenagem e início das construções, agora, o novo bairro teve o seu desfecho. No último semestre de 2019 foram entregues as 146 unidades habitacionais, e por fim, neste início de ano, a CDHU finalizou as pendências de infraestrutura.

"Agora posso dizer que cumprimos com todas as obrigações perante os contemplados das casas populares. Não foi fácil, todo o processo foi demorado e exigiu muito de todos nós, mas finalmente os moradores podem desfrutar a conquista da casa própria, que inclui toda parte de infraestrutura. O novo bairro de Rafard está lindo! Vejo que a população é criativa e muito caprichosa, o que nos deixa ainda mais feliz", enalteceu o prefeito, Carlos Roberto Bueno.

RECURSOS

Capivari recebe verba destinada à saúde

Na terça-feira (14) o prefeito de Capivari Rodrigo Proença, acompanhado do vereador Eliseu Serrano e o suplente de vereador, Aguimar de Carvalho, conquistaram o valor de R$ 120.000,00 através do deputado Estadual, Gustavo Petta, que será destinado a compra de uma van para a Secretaria de Saúde.

Para o Prefeito Rodrigo Proença, é uma grande conquista conseguir uma verba para se destinar aos meios de transporte da saúde, visto que é de extrema importância o investimento na Saúde. "Para nós da Prefeitura, conseguir destinar uma verba para a Saúde é uma realização muito grande, todo dinheiro será investido na compra de uma van para a Secretaria poder realizar seus transportes", diz o prefeito.

2019 | Mais de 3 mil pessoas não compareceram para consultas ou exames

Saúde se mobiliza contra alto índice de ausências em consultas médicas

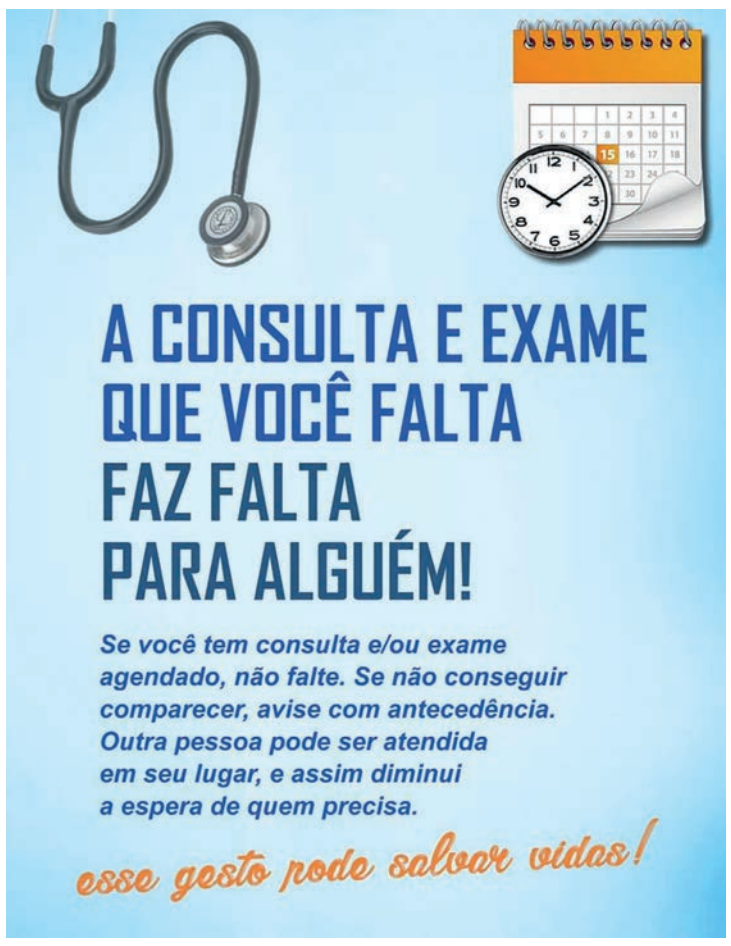

Os números recolhidos pela Diretoria de Saúde de Rafard, em relação ao absenteísmo – pacientes faltosos as consultas médicas e exames –, continua gerando preocupação à Prefeitura. Além de comprometer a capacidade de marcação de consultas, dificultar o acesso de outros usuários ao sistema de saúde, aumentar o prazo de espera para a realização de consultas e procedimentos, pode reduzir o número de vagas disponibilizadas para outros tipos de agendamentos.

A ausência sem comunicação prévia, de no mínimo 5 dias, desencadeia uma série de perdas em toda a estrutura mobilizada em receber e atender o paciente. Se os setores ficam ociosos, as demais pessoas que necessitam de atendimento são atingidas de forma mais preocupante ainda, pois acabam na fila de espera por um período maior de tempo. Pelo menos 5 dias são necessários para a Central de Vagas reorganizar e remanejar outro paciente para o horário vago.

Só no último ano, de 01 de janeiro até 31 de dezembro, foram mais de 3.000 desistências, incluindo especialidades e agendamentos para exames de ultrassom.

Para tentar evitar isso, a Diretoria de Saúde entrega as filipetas para os pacientes com todos os dados da consulta, alertando sobre a possibilidade de desistência, além de um comunicado que fica destacado no papel da consulta.

Para facilitar no trabalho dos profissionais e contribuir com o bom atendimento de toda a população, o cancelamento de consultas e exames pode ser realizado na Unidade Básica de Saúde (UBS) ou por telefone (3496-7230).

"O exame que você falta, pode fazer falta para alguém. Esse é um gesto que pode salvar vidas", reforça a diretora de Saúde, Veruscka Correa.

Classificados

Imóveis - Veículos - Empregos
Negócios & Oportunidades

Anuncie: (19) 3496-1747
osemanario@osemanario.com.br

Imóveis

JL BARBOZA

Casas para alugar

- Avº Drº Rodrigues Alves, 293 F, 01 quarto, sala, cozinha, edícula com churrasqueira e garagem. R$ 1 mil;

- Rua Moacir Teixeira da Silva, 179 – Santa Rosa, 03 quartos, sendo um suíte, sala, cozinha, banheiro, lavanderia e garagem, R$ 700,00;

- Avº do Carmo, 287, 03 quartos, sendo uma suíte, sala, cozinha, banheiro, lavanderia coberta, quintal e garagem, R$ 900,00;

- Rua Vitorio Talassi, 327, 02 quartos, sala, cozinha, banheiro, lavanderia, quintal com terra, garagem, R$ 1 mil;

- Rua XV de novembro, 531 apt 33, 03 quartos com armários, sala, cozinha mobiliada, 2 banheiros, lavanderia, garagem para 1 carro. R$ 1.400,00 (livre de IPTU e condomínio);

- Rua Antônio Batista Antunes, 83 – Jardim Elisa, 02 quartos, sala, cozinha, banheiro, lavanderia e garagem. R$ 800,00;

- Rua Antônio Honora, 265 – Morada do Sol, 03 quartos, sala, cozinha, banheiro, lavanderia quintal e garagem, R$ 900,00;

- Rua São Luiz, 317 – Raia, 03 quartos sendo dois suítes, banheiro com hidromassagem, sala, cozinha, lavanderia, quintal e garagem. R$ 1.600,00;

- Rua Antônio P. de Godoy, 84, 02 quartos, sala, cozinha, banheiro, lavanderia e quintal. R$ 700,00.

Apartamentos

- Vancouver – Rua São Paulo, 36 - 7º andar - 3 quartos, sendo um suíte, sala, cozinha, banheiro, garagem para 2 carros - R$ 1.000,00 + Condomínio + IPTU;

- Vancouver – Rua São Paulo, 36 -2º andar (Todo mobiliado) - 3 quartos, sendo um suíte, sala, cozinha, banheiro, garagem para 2 carros. R$ 1.500,00;

Casas a venda em Rafard

- Casa nova com três dormitórios e edícula R$ 620.000,00;

- Sobrado com quatro dormitórios R$ 500.000,00;

- Casa na Rua Nossa Senhora de Lourdes, com três dormitórios R$ 380.000,00;

Terrenos em Rafard

- Terreno com 380m² na Avenida José Soares de Faria R$ 160.000,00;

Sítios

- Sitio no Cancian com 33mil m² com casa e galpão todo cercado R$ 420.000,00;

- Sitio com 11 alqueires na estrada de Porto Feliz R$ 800.000,00;

Casa em Capivari

- Casa na Vila Cardoso, com dois dormitórios R$ 270.000,00;

- Casa nova no São Pedro com três dormitórios R$ 380.000,00;

- Casa no centro com dois dormitórios R$ 250.000,00;

- Casa na Vila Fátima, com dois dormitórios com armário R$ 270.000,00;

- Casa na Avenida Piratininga com cinco dormitórios e piscina com garagem para seis carros R$ 1.500.00,00;

- Casa no centro com três quartos sendo uma suíte R$ 360.000,00;

- Casa na Santa Terezinha, com três dormitório e edícula R$ 420.000,00;

Apartamentos

- Vancouver com três dormitórios sendo uma suíte, R$ 320.000,00;
- Vila Souza, Dinapolli com três dormitórios sendo uma suíte R$ 280.000,00;

- Apartamento no Edifício Parma Park R$250.000,00;

- Cobertura no Edifício Parma Park R$ 570.000,00;

- Apartamento no Edifício São Conrado R$ 800.000,00;

- Apartamento Vancouver (todo mobiliado) R$ 340.000,00;

Tratar pelo telefone: 19 2146-5000.

VENDO SÍTIO EM RAFARD

Vendo sítio no Taquaral em Rafard, 7,5 alqueires, rico em água, sede com casa, campo de futebol, poço e mangueira, tanque e mais uma casa. Interessados falar com José Darros pelo telefone 3496-2142. Indeterminado

Veículos

NEW FIESTA S 2015
Vendo, completo, 1.5, branco, completo, R$ 33.500. Tratar pelo fone: (19) 3492-5543. PV - Indeterminado

CITROEN AIRCROSS GLX 2014
Vendo, flex, 1.6, 84 mil km, R$ 34 mil. Tratar pelo fone: 99697-9697. Indeterminado

COROLLA XEI 2013
Vendo, 2.0, completo, automático, preto, R$ 51.900. Tratar pelo fone: 3491-3114. MV - indeterminado

CORSA CLASSIC 2004
Vendo, preto. Tratar pelo fone: 3492-2417. BV - Indeterminado

IDEA 2015
Vendo, 1.4, completo, preto, R$ 34.900. Tratar pelo fone: 3491-3114. MV - indeterminado

PRISMA 2008
Vendo, 1.4, completo, preto, R$ 19.900. Tratar pelo fone: 3492-2417. BV - Indeterminado

FOX GR II 2010
Vendo, 1.6, cinza, R$ 22.900. Tratar pelo fone: 3491-3114. MV - indeterminado

SONATA 2013
Vendo, prata, R$ 55.900 mil. Tratar pelo fone: 3491-3114. MV - indeterminado

CELTA 2004
Vendo, vermelho, R$ 13.800. Tratar pelo fone: 3492-2417. BV - Indeterminado

MERCEDES BENZ 1113
Vendo caminhão na cor azul, com baú de 7 metros, ano 1976. Interessados tratar pelo telefone: 19 99734-9485. Indeterminado

UP MOVE 2019
Vendo, branco, R$ 47 mil. Tratar pelo fone: 3491-3114. MV - indeterminado

ONIX LTZ 2016
Vendo, preto, R$ 47 mil. Tratar pelo fone: 3491-3114. MV - indeterminado

CRUZE SEDAN LT 2012
Vendo, 1.8, prata, completo, automático, R$ 43.900. Tratar pelo fone: 3491-3114. MV - indeterminado

PRISMA LT 2013
Vendo, completo, 1.4, prata, R$ 35 mil. Tratar pelo fone: 3491-3114. MV - indeterminado

LINEA ESSENCE 2013
Vendo, prata, R$ 28.900. Tratar pelo fone: 3491-3114. MV - indeterminado

FORD RANGER 2006
Vendo, 4 portas, preta, completa, gasolina. Interessados tratar pelo telefone: 19 99734-9485. Indeterminado

PRISMA LTZ 2015
Vendo, prata, automático, R$ 42 mil. Tratar pelo fone: (19) 3492-5543. PV - Indeterminado

CORSA HATCH 2012
Vendo, 1.4, completo, prata, R$ 23.500. Tratar pelo fone: (19) 3492-5543. PV - Indeterminado

ETIOS XS 2018
Vendo, prata, automático, R$ 46 mil. Tratar pelo fone: (19) 3492-5543. PV - Indeterminado

HB20 SEDAN 2017
Vendo, 1.0, turbo, branco, R$ 39.800. Tratar pelo fone: (19) 3492-5543. PV - Indeterminado

PALIO ATTRACTIVE 2016
Vendo, 1.0, branco, R$ 32 mil. Tratar pelo fone: (19) 3492-5543. PV - Indeterminado

CORSA 2004
Vendo, preto, R$ 13.800. Tratar pelo fone: 3492-2417. BV - Indeterminado

IDEA ADVENTURE 2010
Vendo, verde, R$ 25.800. Tratar pelo fone: (19) 3492-5543. PV - Indeterminado

CELTA 2014
Vendo, completo, menos ar, preto, R$ 21.800. Tratar pelo fone: (19) 3492-5543. PV - Indeterminado

SAVEIRO 2014
Vendo, cabine estendida, completa, prata, R$ 33 mil. Tratar pelo fone: (19) 3492-5543. PV - Indeterminado

GOL 2019
Vendo, completo, 1.0, 13 mil km, branco, R$ 39.800. Tratar pelo fone: (19) 3492-5543. PV - Indeterminado

SAVEIRO CROSS 2014
Vendo, cabine estendida, branca, R$ 41.500. Tratar pelo fone: (19) 3492-5543. PV - Indeterminado

JEEP TRAILHAWK 2017
Vendo, diesel, preto, R$ 119 mil. Tratar pelo fone: (19) 3492-5543. PV - Indeterminado

SAVEIRO TRENDLINE 2016
Vendo, cabine simples, 23 mil km, branca, R$ 42 mil. Tratar pelo fone: (19) 3492-5543. PV - Indeterminado

ONIX LT 2015
Vendo, 1.4, branco, R$ 34.800. Tratar pelo fone: (19) 3492-5543. PV - Indeterminado

PALIO ATTRACTIVE 2016
Vendo, completo, branco, 1.0, R$ 31 mil. Tratar pelo fone: (19) 3492-5543. PV - Indeterminado

ARGO 2018
Vendo, automático, 1.8, completo, prata, R$ 45 mil. Tratar pelo fone: (19) 3492-5543. PV - Indeterminado

CIVIC EXS 2012
Vendo, 1.8, completo, automático, cinza, R$ 49 mil. Tratar pelo fone: 3491-3114. MV - indeterminado

WRV 2018
Vendo, 1.5, automático, flex, preto, R$ 69 mil. Tratar pelo fone: 3491-3114. MV - indeterminado

DUSTER 2014
Vendo, branco, R$ 42 mil. Tratar pelo fone: 3492-2417. BV - Indeterminado

LOJA E ALUGUEL DE ROUPAS

Vendo loja localizada no Centro de Capivari. Interessados tratar pelos telefones: (19) 3491-4553 ou (19) 99137-2505.

Notas de Falecimentos
RAFARD E CAPIVARI
unidas FUNERÁRIA
SÃO JOÃO E CONSELVAN

16/01 – Joaquina Alves de Castro Calegari – 80 anos
17/01 – Fátima Antônio Martins Canônico – 65 anos
17/01 – Sinésio da Silva Régio – 85 anos
18/01 – Laércio Valentin – 56 anos
19/01 – Sérgio Roberto Angeli – 62 anos
19/01 – Daio Bragalda – 77 anos
19/01 – Antônio Ferreira Coutinho – 78 anos
22/01 – Luis Roma (Chumbinho) – 78 anos
22/01 – Augusto Andrello (Gustão) – 83 anos

Solicitamos o comparecimento de **GUILHERME AUGUSTO BERGANTON** à empresa MM Produtos Alimentícios EIRELI, CNPJ: 06.067.497/0001-41, Rua João Pedro da Silveira, 124, Chácara Bela Vista, Capivari/SP, para comprovação da situação perante ao órgão previdenciário, em caso de impossibilidade de comparecimento entrar em contato com nosso Departamento Pessoal até o dia 28 de janeiro de 2020, pelo telefone (19) 3492-9133, falar com Lais Bossolan.

MARCENARIA DIVINARTE LTDA ME torna público que requereu junto à Secretaria de Desenvolvimento Urbano de Capivari a Licença Prévia, Licença Instalação e Licença de Operação Concomitantes para a Fabricação de Móveis com predominância de Madeira, localizado(a) Rua Victorio Jacinto Bachiega, nº 40, Jardim Morada do Sol, Capivari/SP.

TRIBUNAL DE JUSTIÇA DO ESTADO DE SÃO PAULO
COMARCA DE CAPIVARI/SP - 2ª VARA CÍVEL
EDITAL DE CITAÇÃO:
PROCESSO DIGITAL nº. 1002023-56.2016.8.26.0125
AÇÃO MONITÓRIA – CHEQUE - PRAZO DE 20 DIAS

O Dr. ANDRÉ LUIZ MARCONDES PONTES, MM Juiz de Direito da 2ª Vara Judicial da Comarca de Capivari/SP, na forma da Lei, etc..

Pelo presente edital expedido nos autos da Ação Monitória, que **AUTO POSTO RAFARD LTDA** move em desfavor a **ELIS REGINA GROPPO**, (RGSSP/SP nº 223.850.748-50), FAZ SABER, a todos quantos virem ou dela tiverem conhecimento, que neste juízo corre o processo em que é ré, onde é pleiteada a ação supramencionada, e como encontra-se o mesmo em lugar incerto e não sabido, não sendo possível citá-la pessoalmente, cita-a e intima-a pelo presente para promover sua defesa nos termos da lei, e ser notificado dos ulteriores termos do processo, a que deverá fazer, sob pena de revelia. Para conhecimento de todos é passado o presente edital, cuja 2ª via fica afixada no local de costume. Nada mais. Dado e passado nesta cidade e comarca de Capivari/SP, em 07/10/2019.

ANDRÉ LUIZ MARCONDES PONTES
JUIZ DE DIREITO

Diretoria de Ensino da Região de Capivari

Licitação de Cantina Escolar

A Diretoria Executiva da Associação de Pais e Mestres da E.E. Profª Jeni Apprilante, situada na Avenida Dr. José Soares de Faria, nº 200, Bairro Centro, Rafard – SP, torna pública a abertura da Licitação para administração dos serviços da Cantina Escolar da referida escola e comunica aos interessados que as instruções deverão ser retiradas no mesmo local do dia 27/01/2020 ao dia 28/01/2020 das 08h00 às 15h00. As propostas deverão ser apresentadas no mesmo local no dia 29/01/2020 das 08h00 às 10h00. A abertura dos envelopes lacrados contendo as propostas será realizada em sessão pública no dia 29/01/2020 às 14h00, quando a comissão reunir-se-á em sessão fechada para julgamento. No dia 30/01/2020, será afixado o resultado e a classificação das propostas analisadas na entrada da escola desta U.E. A Diretoria Executiva da APM reserva-se o direito de escolher a proposta mais conveniente e recusar todas as propostas, caso não satisfaçam os legítimos interesses da Escola.

Da decisão da Comissão Julgadora não caberão recursos.

M.M. COMÉRCIO DE ÁGUA MINERAL RAFARD
Entregas em domicílio
Galão 20 Litros e Galão 10 Litros
DISK ÁGUA: *Depósito:* **(19) 3496-2750**
Residência: **(19) 3491-7099 / 3492-5315**
Aberto de segunda à sexta das 8h às 18h. Sábado das 8h às 12 h.
Av. São Bernardo, nº 53 - Centro - RAFARD

AUTO ELÉTRICA E ACESSÓRIOS AUTOMOTIVOS
Jé
Especializada em: Vidros elétricos, Travas elétricas, Alarmes, Bloqueadores, Fechaduras
Manutenção em: Alternador, Motor de partida, Ventuinha, Elétrica em geral
Aceitamos Cartões VISA
VENDAS DE BATERIAS
CHAVES CODIFICADAS
Cópias de Chaves Codificadas
Chaves Canivete
Telecomandos Originais
Abertura de Carros 24h
2146 9059 (19) 9 9266 1869
Rua Capitão José Duarte Nunes nº 256 - Centro - Rafard/SP

Artes Bragion
AULAS DE DESENHO E PINTURA
Ilustração, Logotipos, Elaboração de Currículos
(19) 99962-1354
R. Adolfo Braggion, 82 - Rafard

CASA DE CARNES FÁVERO
Entregamos à domicílio
R. Maurício Allain, 181
Rafard - F.: 3496-2267
R. XV de Novembro, 132
Mombuca - F.: 3488-1319

Godoi Auto Peças
Peças, Elétrica e Acessórios
3491-2028
3492-6083
contatogodoi@gmail.com
Av. Chiquinho Quadros, 202
Rossi - Capivari-SP

ZEZINHO
TIJOLOS
Telefones: (19)
2146-0898
Av. José Annicchino, 37
Centro - CAPIVARI/SP

ECR
Escritório Contábil Rafard
- Abertura e encerramento de empresa
- Abertura de Microempreendedor Individual (MEI)
- Escritas Fiscais e Contábeis
- Departamento de Pessoal (RH)
- Declarações de Imposto de Renda (PF e PJ)
- Produtor Rural
- Empregada Doméstica

Eletrecista Valdir Quagliato
Residencial e Industrial
3496-1242
99191-3832
99143-0072
Rua Paul Madon, 488 - Rafard

Confecções Soreli Ltda-ME
Soreli CONFECÇÕES
"O mundo maravilhoso das malhas"
3491.1246
R. Regente Feijó, 902 - Capivari

Panificadora Pantojo
O melhor pão da cidade. Aceitamos encomendas de pão, bolos, doces e salgados.
R. Maurício Allain, 119
Fone: (19) 3496-1187

Ótica XV
Um carinho especial a seus olhos
Rua XV de Novembro, 784
Fone/Fax: (19) 3491-4451

Depósito de Gás Rafard
(19) 3496-1063
9.9352-8866
LIGUE JÁ E FAÇA SEU PEDIDO
ENTREGA IMEDIATA!!!
cielo MOVEL
R. Marechal Deodoro da Fonseca, 03-A
(Rotatória de Rafard)

Especialista em Avaliações e Venda
JL Barboza
CRECI: 64325 CORRETOR DE IMÓVEIS
COMPRA - VENDE - ALUGA
Tel: (19) 2146.5000
Cel: 99782.2874
Rua: Padre Fabiano, 394
Centro - Capivari/SP
www.jlbarbozacorretordeimoveis.com.br

CONTCAP SERVIÇOS CONTÁBEIS
Assessoria Trabalhista e Fiscal
Abertura de Empresas e Transferências
Encerramentos de Firmas
Xerox - Plastificação
(19) 3491.6888 99552-8345
R. Bento Dias, 834 - Centro - Capivari
escritorio.contcap@hotmail.com
http://contcap.wixsite.com/contcap

Agro Comercial e Papelaria
GLOBAL
Toda linha de materiais p/ escritório e escolar. Pintos, rações, materiais p/ pesca, ferramentas e produtos veterinários
ENTREGA À DOMICÍLIO
R. Maurício Allain, 130 - Rafard
Fone: (19) 3496-1235

Padaria e Sorveteria Ponto Z
Pães - Doces - Bolos
Sorvetes - Café Espresso
R. Cons. Gavião Peixoto, 617 - RAFARD
Fone: (19) 3496-1691

AGRO TOTAL
Medicamentos, Rações, Roupas e Acessórios para cães e gatos, Artigos para pesca, Ferramentas, etc
Disk-Ração
(19) 3492-3744
Rua Virgílio Duarte, 73
Raia - Capivari/SP

RENOSTO
MATERIAIS P/ CONSTRUÇÃO
Fone: (19) 3491-1919
Fax: (19) 3491-3853
Al. Faustina Franchi Annicchino, 755 - Capivari-SP

Auto Peças SOUZA
TRADIÇÃO, PREÇO E QUALIDADE
Peças e Acessórios em Geral
TROCA DE ESCAPAMENTO * ÓLEO * ACESSÓRIOS
19 3492-5321
19 3491-4135
ID 119*58909
R. Franklina de A. Barros, 234 - Centro
Capivari/SP souzaautopecas@globo.com

LEONI
REFRIGERAÇÃO
(19) 3496-1193
(19) 3496-1310
(19) 99783-2310
CONSERTOS
GELADEIRA - FREEZER - MÁQUINAS DE LAVAR - TANQUINHO
VENDA E INSTALAÇÃO DE AR CONDICIONADO

Dia 24/01
Luiza Quibáo de Oliveira
Carolina Panserini
Antonio Nivaldo Fontolan
Rodrigo José da Cruz Pereira
Andrea Vânia Felix
Diego Fontolan

Dia 25/01
Rosa Maria Bego da Silva
Fábio Chiarini
Paulo Sérgio de Almeida
Natalia Assalin Scrivano
Andréa F. Galassi
Danila Guimarães
Eliana Tadei Ramos
Flávia B. Coimbra
Pedro Uemura
Francisco Antonio Alves
José Ramos
Renê Betarelli
Valmir Pedroso

Dia 26/01
Marlene Corrêa da Silveira Silva
Levi Ferreira
Leonardo Soraggi

Dia 27/01
Carlos Eduardo M. Cremonese
Angelo Roberto Marchioretto
José Benedito Garcia
Geni Helena Martins Vieira
Augusto Paes Villas Boas
Valdomira Dinhani
João Vitor Ferraz Abel
Fabio Ragazzo
Rosi Cleidi Oliveira
Giovana Campanholi
Nadia Ap. Leite
Gabriela Moreira

Dia 28/01
Alcides Prodoskymi
Jeferson Antonio Alves
Reinaldo Martins Santos
Valdecir Mora Pedroso
Rafael Rello

Dia 29/01
José Evandro da Silva
Julia Cristina da Silva Lucio
Valdo Roberto do Santos
Francisco Carlos Giovanetti
Sheila Perecim Menegati
Iara Cunico
José Raimundo dos Santos
Antonio Arnaldo da Cruz Machado
Sandra Nunes

Dia 30/01
Rodrigo Ferreira Brito
Vera Lúcia Vieira Cremonese
Márcio Minamioka
Luis Pedro Bet
Mateus José Arruda
Rafael Massouh
Juliana Mendes Svete
Heloisa Garcia Gerez

*Parabéns e felicidades ao empresário, **Fabio Ragazzo,** que na segunda-feira (27), comemora mais um ano de vida. Receba os votos de paz, saúde e sucesso, da esposa Michele, dos filhos Junior, Vitória e Davi, familiares, amigos e de toda galera do Rancho Capivari. Todos aguardam a churrascada!*

*Quem também apaga velinhas na próxima quarta-feira (29), é o jornalista **Antonio Arnaldo da Cruz Machado (Tonny Machado).** A esposa Dani, a mãe Maria Helena, em especial a sobrinha Catarina, familiares, amigos e toda equipe da rádio Raízes FM desejam que esta data seja repleta de muitas conquistas, paz e felicidade. Parabéns!*

*Na próxima quinta-feira (30), o ex-prefeito de Rafard e atual secretário de Mobilidade Urbana de Capivari, **Márcio Minamioka,** completa mais um ano de vida. Todos os familiares e amigos desejam que esta data seja repleta de muita paz, saúde e sucesso. Felicidades!!!*

Rosca de Calabresa

Ingredientes: 250 gramas (ou 1 2/3 xícara de chá) de farinha de trigo, 7 gramas (ou ½ colher de sopa) de açúcar, 5 gramas (½ colher de sopa + ¼ colher de chá) de fermento biológico seco, 150 gramas (½ xícara de chá + 2 colheres de sopa) de água, 5 gramas (½ colher de chá) de sal, 13 gramas (1 colher de sopa) de azeite, 400 gramas de linguiça calabresa fatiada finamente, 120 gramas de queijo muçarela ralado grosso.

Preparo: Em uma tigela coloque 250 gramas de farinha de trigo, 7 gramas de açúcar, 5 gramas de fermento biológico seco e misture. Despeje 150 g de água e misture por 2 minutos. Junte 5 gramas de sal, 13 gramas de azeite e misture por mais 5 minutos ou até incorporar a gordura. Transfira para uma bancada e sove por 20 minutos ou até ficar em ponto de véu. Divida a massa em 2 partes de 205 gramas, cubra com um pano e deixe descansar por 10 minutos. Depois desse tempo, com um rolo abra a massa em um retângulo (28 centímetros x 20 centímetros), distribua metade das fatias de linguiça calabresa, metade do queijo muçarela ralado grosso e enrole como um rocambole pressionando a massa com as mãos para não ficar com ar. Repita o processo com a outra parte da massa. Pegue as duas massas recheadas e enroladas e faça uma trança. Junte as pontas da massa, coloque em uma forma com furo no meio (16 centímetros de diâmetro x 9 centímetros de altura) untada com azeite, cubra com um pano umedecido e deixe dobrar de volume (mais ou menos 1 hora e 30 minutos). Depois de dobrar de volume, retire o pano úmido, coloque uma outra forma do mesmo tamanho em cima e leve ao forno pré-aquecido a 200° C por entre 30 minutos. Retire a forma que estava cobrindo a rosca e leve ao forno novamente a 250° C por mais 15 minutos ou até dourar. Retire do forno, deixe amornar, desenforme, coloque em uma grade até esfriar e sirva.

Horóscopo

Áries – De 21/03 a 20/04: A Lua Nova desta semana afeta um grupo de pessoas. É preciso estar aberto a novas experiências e movimentar novas ideias daqui para frente. O foco está em promover inovações, então você será levado a romper com algumas pessoas, projetos e situações que não despertam mais a sua evolução. O céu também retrata os sentimentos que vêm sendo reprimidos e que geram mágoas, ressentimentos e culpas. O autoconhecimento é essencial para que você possa ressignificar para fazer escolhas harmônicas para o seu desenvolvimento emocional e espiritual. Tenha atenção com rivalidades e enfrentamentos que devem ser encarados de uma forma mais consciente e curativa. A semana está ótima para impulsionar os seus projetos, com foco na carreira e em planos futuros. É preciso dar o primeiro passo. Excelente semana! Você está passando por um processo curativo no campo amoroso. Os assuntos inacabados e do passado podem bater à porta. É essencial analisar as suas necessidades e as da pessoa amada. Uma bifurcação pode surgir, exigindo de você escolhas e curas. Você está numa fase de prosperidade e de crescimento profissional. O céu lhe dá a chance de criar as oportunidades. O maior desafio é entender a sua atuação com um grupo de pessoas que passa por cortes e desconstruções necessárias. Seja flexível para interagir com as mudanças e foque em suas metas.

Touro – De 21/04 a 20/05: É uma semana significativa para promover mudanças em sua carreira e em seus planos futuros. A sensação de não ter o controle que sempre teve sobre situações e pessoas é fato, então será importante "abrir mão" e seguir a sua jornada de outra forma. Quanto maior a sua flexibilidade, melhores serão os resultados. Ao resistir, você vai colocar as relações em choque, o que pode causar um colapso! Seja sábio e deixe as pessoas à sua volta guiarem as suas próprias decisões. Os estudos e uma nova forma de pensar sobre a vida e sobre as coisas, de uma forma geral, vão lhe trazer um novo estado de consciência e, consequentemente, uma filosofia plausível para este novo ciclo. O céu lhe dá condições de abrir novas portas para que a jornada seja guiada com sabedoria e para que os conflitos sejam superados. Evite alimentar rivalidades com amigos e relações com um grupo de pessoas. O cônjuge já vem passando por processos cármicos (desafios) há mais ou menos três anos… Agora haverá a possibilidade de perceber melhor as suas necessidades em relação às dele, para que seja possível tomar uma decisão importante no campo afetivo! Você está numa transição de ciclo, o que impacta consideravelmente a relação. É uma semana significativa para a carreira, porque você será levado a descartar coisas e a renovar outras. A experiência exige de você sabedoria para que tome as decisões certas para o seu desenvolvimento profissional. Este é um ciclo em que você vai sentir que as coisas estão suspensas, então será natural não sentir-se seguro num primeiro momento, portanto visualize uma nova vida.

Gêmeos – De 21/05 a 20/06: A Lua Nova traz um novo impacto em suas ideias e move cursos, palestras, viagens e contatos filosóficos. Um grupo de pessoas que se ligam a esses assuntos estão passando por um processo significativo de mudanças. Caso tenha parentes que moram longe ou relações frias, mesmos com pessoas que estão perto, é necessário saber que "essas pessoas" passam por um novo processo emocional, então podem acontecer encerramentos, rompimentos e mudanças consideráveis. Os acontecimentos afetam o seu emocional e exigem de você um novo olhar para experiências que não estão sob o seu controle. Tenha atenção com rivalidades e situações que desafiam a relação com uma pessoa importante para o seu desenvolvimento. A flexibilidade vai ajudá-lo a organizar as contas e os planos futuros. Você tem em suas mãos as ferramentas necessárias para guiar os seus sonhos, mas será necessário ordenar as ideias e ampliar o seu campo de visão. O cônjuge está passando por um processo importante de amadurecimento e prosperidade, entretanto existem conflitos que devem ser vencidos por ele, e somente ele poderá lhe dar uma resposta mais conclusiva sobre a relação. Ele está aberto a conversar! Você está num ciclo importante de vivenciar os seus sonhos. A semana segue com prosperidade e há a intenção de organizar as finanças e qualquer decisão mais ousada no campo profissional. Mas é necessário avaliar como deseja interagir com clientes, sócios e parceiros de trabalho. A pessoas mostra-se confusa, então rivalidades podem se apresentar de uma forma mais clara.

Câncer – De 21/06 a 20/07: A Lua Nova ativa cortes e imprevistos com heranças, pensão, aposentadoria, financiamentos e qualquer trâmite ligado a recursos materiais compartilhados. É preciso ter consciência dos eventos financeiros, principalmente aqueles que não estão sob o seu controle e que geram rompimentos e desgastes. Soltar e deixar ir embora é uma sábia decisão. A situação não impacta somente você, mas um grupo de pessoas. Os sacrifícios devem ser depositados em seu coração com sabedoria, caso contrário podem acentuar rivalidades e atritos com pessoas, o que não o levará a nada. Seja sábio para soltar os carmas e, desta forma, tirar um aprendizado que o libertará certamente! O cônjuge está sendo levado a mudar o curso das coisas, principalmente no desapego de ideias que não estão fluindo para ele. Mas a relação está numa fase de progresso e de entendimento sobre as necessidades do outro. É possível enxergar os interesses da pessoa amada com exatidão! É necessário deixar o passado para trás e seguir o seu próprio caminho profissional. O céu ainda retrata desilusões e dependências emocionais com pessoas que desafiam a sua produtividade. Busque perceber as relações para que seja possível dar passos mais conscientes.

Leão – De 21/07 a 22/08: A Lua Nova traz mudanças significativas para o cônjuge. O relacionamento pode ser afetado, então o céu pede reflexão e ponderação nas decisões. As decisões impactam o futuro e as metas profissionais. É importante se colocar no lugar do outro para que os dois definam decisões satisfatórias em conjunto. A pessoa tocada no seu gráfico pode ser o cônjuge, sócios ou uma pessoa importante para o seu desenvolvimento. A pessoa tocada mostra-se instável e talvez precise da sua ajuda para interagir com as mudanças que você vem propondo. Seja flexível para obter resultados mais produtivos. O céu possibilita uma conversa e traz reparos para situações que geraram desafetos ou possíveis rivalidades. Solte o sentimento de culpa e as mágoas, principalmente se foram gerados por traições ou com experiências destinadas aos filhos. O cônjuge passa por mudanças consideráveis e a situação não está sob o controle de ninguém. As mudanças podem gerar medos, mas serão importantes para que ambos se reencontrem. Uma conversa é necessária para que seja possível tomar decisões que impactam a estrutura da relação. Você está numa fase de prosperidade no trabalho, entretanto, nesta semana, será levado a cortar e a definir situações com pessoas que precisam reciclar as ideias e permitir que as mudanças aconteçam. Tudo isso acaba exigindo de você novos movimentos e, consequentemente, novas relações comerciais.

Virgem – De 23/08 a 22/09: A Lua Nova traz impactos de mudanças no trabalho, na rotina e no seu estilo de vida. É uma semana em que você será levado a promover cortes importantes no trabalho. Tenha atenção com demissão e com situações que podem fugir do seu controle. Caso o seu desejo seja mudar o curso e fazer novas atividades, é uma semana na qual será impulsionado a fazer tudo isso. A saúde também pode ser mexida, principalmente para promover uma rotina adequada para o seu estilo de vida e para os seus novos hábitos. Caso tenha funcionários, é uma semana em que podem acontecer demissões. Além disso, novas estruturas devem ser instaladas. Mas você está numa fase positiva para desenvolver os seus talentos e colocar em prática atividades das quais goste, com foco numa nova filosofia de vida. Uma pessoa é levada a transitar com você nesta nova jornada em que mágoas e ressentimentos devem ser curados por ambas partes. Tenha atenção com rivalidades e com situações que acentuam desafetos, principalmente em família ou com pessoas queridas. É possível curar o relacionamento! A semana traz reparos emocionais de eventos do passado que geraram culpas, mágoas, ressentimentos e arrependimentos. Você está em condições de reparar os erros ou os bloqueios que o impedem de ser feliz verdadeiramente. O passado ainda exerce força em suas decisões. Seja firme e amplie a sua visão sobre as suas verdadeiras necessidades. Nesta semana podem acontecer demissões e cortes no trabalho. Se for funcionário, é necessário ter flexibilidade para interagir com as mudanças, caso deseje preservar a sua atuação profissional. O ambiente de trabalho segue caótico e pessoas podem ir embora. Se tiver funcionários, é uma semana de definições.

Libra – De 23/09 a 22/10: A Lua Nova vem pedindo de você compreensão sobre como deseja atuar com a autoestima, o campo amoroso e as relações de afetos com os filhos. O cenário traz mudanças, imprevistos, cortes e afastamentos. Para desenvolver a autoestima, é necessário descartar situações e inovar o campo das ideias. Se tiver filhos, é importante entender as mudanças que o afetam e que precisam de um novo olhar para a situação. O namoro também é afetado, então você deve avaliar possíveis cortes ou afastamentos temporários. Reflita sobre as suas decisões, porque os filhos são alvos, assim como a autoestima. É momento de impulsionar os seus planos no trabalho e desenvolver todas as suas competências que estavam paradas ou estagnadas. Você é movido pela busca da felicidade, então agora é uma questão de postura. Você é levado a descobrir quem é você neste novo cenário. Ambos verão a possibilidade de conversar sobre o que é essencial para a relação. É preciso dar atenção a interferências de parentes e de pessoas do convívio, porque elas tendem a pulverizar ou a gerar fofocas sobre a sua relação. Você está vulnerável a informações. É momento de neutralizar as influências com uma conversa franca. Você está numa fase de progresso e de crescimento profissional, mas o desafio é aprender a interagir com pessoas do seu convívio. Tenha atenção com as palavras jogadas, porque podem ser distorcidas e gerar fofocas e contratempos. O céu exige de você um novo comportamento com as pessoas.

Escorpião – De 23/10 a 21/11: A Lua Nova ativa as relações em família e gera possíveis cortes e afastamentos. O cenário pode ativar mudanças de casa e novas relações no núcleo familiar. É importante aceitar e entender que a situação não está totalmente sob o seu controle, o que mexe consideravelmente com o cônjuge ou uma com pessoa importante que se sente vulnerável na experiência. Se for casado, o cônjuge passa por desafios e os assuntos o afetam diretamente. Por outro lado, você está numa fase ótima para viajar e se relacionar com pessoas do seu convívio. O foco está no desenvolvimento dos filhos, no namoro e no lazer. As mudanças são necessárias para focar em seus interesses. Tenha atenção com a forma como vem administrando os recursos materiais. O cônjuge está mais arredio e com dificuldades para interagir com a família e com pessoas próximas. Mas é uma semana ótima para avaliar as necessidades da relação, com foco no lazer e no prazer. O céu pede atenção na forma como ambos vêm dando direção às finanças. A busca pelo reconhecimento financeiro deve ser equilibrada. O céu traz um alerta sobre as expectativas que vêm sendo depositadas em pessoas e em situações que devem ser analisadas com atenção. A necessidade de reconhecimento deve ser vencida para que se encontre um equilíbrio, caso contrário ela pode despertar rivalidades.

Sagitário – De 22/11 a 21/12: A Lua Nova toca as relações próximas e traz informações que afetam um grupo de pessoas, principalmente irmãos e parentes. É uma semana importante para desenvolver novas ideias e avaliar como deseja expor as suas ideias com um grupo de pessoas. Haverá a oportunidade de comunicar e de ser objetivo em suas intenções, mas as mudanças são nítidas! Pode ser que você sinta a necessidade de cortar relações ou de se afastar de algumas pessoas. Existe o anúncio de um novo estilo de vida, então a rotina é afetada. Você está numa fase de progresso financeiro, entretanto deve avaliar os sentimentos e o modo como vem lidando com experiências do passado que ainda bloqueiam as suas decisões. É preciso ter consciência das situações do passado que afetam a relação negativamente. Haverá a possibilidade de tomar decisões com clareza e de expor o que sente verdadeiramente. O trabalho está sendo inovado para que haja a crescimento e progresso financeiro. A semana traz mudanças em sua rotina, então será preciso avaliar as relações de trabalho para explorar as suas ideias com as pessoas do seu convívio de maneira sábia. O céu aponta cortes e demissões.

Capricórnio – De 22/12 a 20/01: A Lua Nova traz impactos de mudanças no campo financeiro, o que gera inovações importantes para o seu desenvolvimento profissional. É preciso ficar atento a convites ou a demissões que afetam os recursos materiais. Você está numa fase de progresso e, independentemente do que está por vir, tem a intenção de inovar o campo profissional e ter maior clareza das possibilidades necessárias para o seu desenvolvimento. Você não é o único afetado pelos impactos financeiros, porque um grupo de pessoas que estão inseridas no mesmo projeto dependem de você. Você está num processo importante de cura com as pessoas do seu convívio, principalmente com irmãos e parentes. É necessário curar os ressentimentos e possíveis distorções que prejudicam as relações que restaram. Olhe para o passado e dê um sentido para o que vem sentindo no momento atual. Nada no universo é desperdiçado. O cônjuge é levado a tomar decisões importantes nos campos financeiro e profissional. Vocês precisam ter uma conversa franca sobre as expectativas envolvidas e sobre a influência de pessoas da convivência de ambos. É uma semana de mudanças no trabalho e há intenção de inovar o campo financeiro. Uma informação pode chegar até você como uma forma de esclarecer as coisas e de ampliar a sua percepção sobre as possibilidades. Há mudanças, mas há também novas oportunidades, então esteja aberto e flexível.

Aquário – De 21/01 a 19/02: A Lua Nova traz grandes mudanças em sua vida. Você está sendo levado a mudar o curso dos planos e a remanejar as ideias que até então estavam sólidas, mas que agora não estão mais. As ideias estão sendo transformadas e o autoconhecimento é o combustível necessário para o seu desenvolvimento pessoal. As suas decisões impactam um grupo de pessoas, principalmente na área pessoal. Haverá a possibilidade de tomar decisões importantes e de explorar as suas ideias para novos rumos, mas é preciso avaliar as expectativas e as especulações financeiras. O céu pede para evitar rivalidades e desapegar de situações que atualmente estão sob o seu controle, mas que geram desafios profundos! É momento de avaliar quem é você neste novo contexto e de assumir a sua vida com maturidade e entendimento das possibilidades. Seja sábio, porque as decisões estão em suas mãos. As decisões do cônjuge acabam afetando consideravelmente as suas próprias decisões. Uma conversa é necessária para dar uma ordem ao campo financeiro. Para a relação fluir, ambos precisam encontrar um ponto de equilíbrio. Existem mágoas e ressentimentos do passado que afetam os investimentos do casal. É uma semana em que é preciso avaliar as mudanças e permiti-las para que haja progresso em sua vida, de uma forma geral. O céu pede de você habilidades para se desprender de situações que afetam os recursos financeiros. Tenha atenção com dependências e expectativas.

Peixes – De 20/02 a 20/03: A Lua Nova traz impactos emocionais geradores de mudanças com um grupo de pessoas e situações que não serão mantidas. Cuide dos sentimentos e busque analisar as expectativas que precisam ser descartadas. O equilíbrio emocional é essencial para que seja possível tomar decisões construtivas. Você está numa fase de progresso e também de compreensão do seu valor em atividades com um grupo de pessoas. Mas é momento de avaliar quem são as pessoas e como pode liderar os seus projetos de uma forma plausível e construtiva. Haverá a possibilidade de conversar com uma pessoa e de expor as suas dúvidas e ideias. O céu também fala sobre rivalidades que o colocam na linha de frente e trazem possíveis enfrentamentos. Analise com atenção! O cônjuge está mais sensível e sentindo a necessidade de se preservar, mas uma conversa será necessária para que você possa tomar decisões condizentes com o momento. É uma semana para avaliar os efeitos de eventos do passado que prejudicam o fluxo das decisões atuais. O passado deve ser ressignificado para que seja possível tomar decisões assertivas para o futuro. É preciso ter uma percepção sobre dependências com um grupo de pessoas. O céu aponta rivalidades e pede de você novas posturas para interagir com conflitos e distorções. A sabedoria é essencial para guiar os seus planos e avaliar quem são as pessoas que estão atuando com você. Você está numa fase de progresso e de crescimento. Seja ético!

Novelas e Filmes

NOVELAS

Amor de Mãe – Globo – 21h – sexta-feira: Luciano Huck ajuda Lurdes a despistar Januário. Thelma fecha seu restaurante. Januário vai à casa de Lurdes. Oliveira conta a Danilo sobre o fechamento do restaurante. Matias e Miranda não conseguem se entender. Vitória liberta Belizário e Veiga. Betina vê uma foto de Verena, e Nicete se preocupa com a filha. Lurdes confessa a Januário o ocorrido com Jandir, e Ryan ouve. Januário convida Lurdes para sair. Danilo procura Thelma. Vitória desabafa com Davi sobre seu trabalho. Natália confessa às irmãs que está namorando Durval. Ryan e Érica confortam Lurdes. Gabo surpreende Thelma e a convida para viajar. Betina confronta Verena. Miguel assume o caso de Magno. Januário revela a Lurdes que pode ter uma pista de Domênico.

Salve-se Quem Puder - Globo - 19h – segunda-feira: Luna trabalha no resort em Cancún. Gabi avisa a Luna sobre a previsão de tempestade. Juan pede ajuda a Gabi para reconquistar Luna. Rafael é impedido de viajar por causa da validade do passaporte, e Kyra embarca sozinha para o México. Alexia conta a Téo sobre a promessa de ficar longe dos homens porque conseguiu o papel na novela. O juiz Vitório embarca no mesmo voo que Kyra e Alexia, e é observado por Donato. Alexia reconhece Kyra, lembrando que foi ela quem atrapalhou uma sessão de seu musical. Com a ajuda de Gabi, Juan surpreende Luna com uma cena romântica, para reconquistar a moça. Kyra esbarra em Donato no momento em que ele ameaça Vitório. Kyra pega a arma de Donato e, sem querer, atinge a fuselagem do avião.

Malhação - Globo - 17h30 – sexta-feira: Rita comemora a notícia dada por Filipe. Tatoo descobre que foi testado por Rui. César repreende Vânia e Jaqueline por terem sido permissivas com Milena. Max compra um apartamento novo, e Regina se desespera. Milena se irrita com a atitude de César. Meg aconselha Guga a conversar com Max. Cida questiona Leila sobre a veracidade do assalto. Diana convida Nanda para cantar o hino do Estado, e a jovem se recusa. Meg tenta abordar Max sobre trabalho. Nanda decide ajudar a chapa de Jaqueline nas eleições para o grêmio. Rita e Lígia começam a se entender. Leila é sequestrada novamente. Filipe chega em casa com Nina, para a alegria de Rita.

Ouro Verde - Band - 20h20 – sexta-feira: Lúcio bate de frente com Joaquim, afirmando que a Justiça não falha. Jorge conta sua história de vida para Vera, explicando o que aconteceu com sua família. Bia e Neném planejam esconder Henrique de Vera. Tomás visita o pai na casa de Rita e fica surpreso ao saber que ela pagou a fiança para ele. Jorge e Vera conversam sobre a guarda de Henrique e a mulher surta ao saber que Bia e Jorge pretendem adotar a criança. Vera tenta agredir Bia.

As Aventuras de Poliana - SBT - 20h50 – sexta-feira: Joana e Sérgio recebem algumas encomendas em sua casa e descobrem que Mário pediu o cartão de crédito para o seu avô. Devido a difamação feita por Débora, Marcelo começa a ser evitado pelas professoras do colégio. Ruth mostra a João uma foto de sua verdadeira mãe. Mirela pede para Luca ajuda-lo com a rádio da escola. João decide contar para Kessya o paradeiro de Mosquito. Mirela surge com uma nova ideia para o grêmio realizar no colégio. Carla diz a Guilherme e Raquel que está pensando em mudar-se para São Paulo. Filipa diz a Bento que João e Poliana estão escondendo algo dele. Iure conta para Marcelo que Débora está o difamando. Filipa propõe a Eric que a ajude num plano contra Yasmin e Luigi.

Meu Coração É Teu - SBT – sexta-feira: Isabela pede ao médico que não comente com seu marido sobre o teste de paternidade. Ana diz a Fernando o que aconteceu, e quando vão ver Isabela, Yolanda mente e diz a Fernando que Isabela está muito mal. O médico diz a Isabela que ela pode perder seu bebê, mas que se tomar os cuidados recomendados, não terá problemas. As crianças descobrem que Ana perdeu seu violão e pretendem presenteá-la com outro novo, mas como não tem dinheiro e pedem ao pai. Helena fica com ciúmes, pois pela vídeo chamada, vê Laura abraçando Nando. Fanny enfrenta Henrique e diz que se voltar a se meter com Leon, se verá com ela. Fernando proíbe a entrada Diego para ver Ana, pois ela está em horário de trabalho e diz que eles só poderão se ver do lado de fora da mansão. Diego diz a Fernando que ele precisa superar o fato de que Ana seja sua namorada. Fernando vê Ana falando com Diego e fica furioso, eles estão a ponto de se enfrentarem a golpes, mas Ana consegue detê-los. Henrique pede a Fernando que o acompanhe aoo hospital, pois não tem amigos e seu pai está morrendo. Quando Fernando abraça Henrique, para consolá-lo, Henrique jura que caso seu pai morra, matará Fernando com suas próprias mãos.

Abismo de Paixão - SBT - 18:45 – sexta-feira: Um agente do ministério público diz a Elisa que encontrou impressões digitais de Horácio na faca que tirou a vida de Guadalupe, Carmem se aproveita disso para espalhar o rumor de que Horácio é o assassino, e não ela e Ramiro como alguns disseram. Betânia decide ir embora do povoado, e escreve uma carta para Henrique explicando os seus motivos, já que não suporta estar na boca de todo povoado. Almerinda está arrasada com a morte de seu irmão. Gael chega à igreja e pede permissão a Almerinda para se despedir à sós de Guadalupe, já que ele era como seu pai, Almerinda se retira e Gael começa a se lembrar de todos os momentos felizes que passaram juntos. Desconsolado, Gael abraça Elisa, que o consola. Damião diz a Gael que ele não está sozinho, pois são irmãos. Padre Guadalupe visita um sonho de Ramona e pede que termine com a missão de desmascarar Carmem, já que a viagem dele é sem volta. Horácio aparece na casa de Lucio e avisa Dolores que não foi ele quem matou Guadalupe.

Cúmplices de um Resgate - SBT - 21h30 – sexta-feira: Dinho tenta fazer com que Navarro aceite o pacote de ração de gato como pagamento pela mobilete, mas consegue apenas a fúria do criminoso. Regina descobre sobre o atropelamento de Priscila, mas não demonstra preocupação. Manuela quer ir ao hospital para saber dos companheiros da C1R. Fortunato liga para Safira no meio de uma reunião e avisa que Priscila está internada após ser atropelada. A mulher fica preocupada e sai no meio da reunião com Frederico e Tomas, sem dar explicações. Joel é rude com Omar. Sabrina escuta e tenta falar com o garoto, que é ríspido com ela. Geraldo vai até o hospital para saber sobre o estado de saúde de Priscila, mas Fortunado diz que ele deve ir embora do hospital. Safira chega irritada e Fortunato diz que esse não é o momento para brigas. Regina segue Otávio e simula um encontro por coincidência. A megera manda Raul ir ver Priscila no hospital. Isabela telefona para Otávio para pedir para que ele vá até o vilarejo visitá-la. Manuela chega ao hospital e conversa com Joaquim, que chora e se sente culpado. Meire descobre que Dinho saiu na revista Gatos após vencer o concurso com Bartolomeu. No vilarejo, Isabela inventa desculpa para não ensaiar com os amigos. Flávia sente ciúme ao ver o pastor próximo a Gemima. Otávio vai até o vilarejo para ver 'Manuela' e Rebeca fica brava. Raul avisa que o estado de saúde de Priscila é delicado e que ela precisa de uma transfusão de sangue com urgência, porém o tipo sanguíneo dela é raro, O negativo.

Amor Sem Igual - Record - 19h45 – sexta-feira: Tobias se irrita com o questionamento de Norma. Ele diz que já namorou Donatella. Durante a conversa, Tobias explode e diz que quer ver Ramiro morto. Poderosa tenta lavar as roupas de Miguel, mas acaba manchando algumas camisas. Furacão descobre que Poderosa mentiu para Miguel. Chang e Takashi recusam a proposta de Olavo. Bibiana pede a ajuda do irmão para desenhar um vestido. Maria Antônia se aproxima e gosta da peça de roupa. Chang e Takashi elogiam a filha de Oxente. Tobias pressiona Donatella para jantarem juntos. Fernanda recebe notícias das crianças carentes. Tobias exige que Santiago abandone o emprego na casa noturna e se dedique apenas à escolinha. O jovem tenta pedir um teste para um amigo, mas o filho de Ramiro não o escuta. Poderosa recebe a visita de Furacão. Maria Antônia fica satisfeita ao saber que Poderosa não foi para o Mercadão. Furacão chega para ajudar a amiga na faxina. Beto aconselha Pedro Antônio a se afastar de Fernanda. Ioná discute com Fabiana. Olympia diz que Tobias vai pagar. Seu Ernani chega em um restaurante com Dona Sonia e dá de cara com Tobias almoçando com Donatella. Furacão ri da comida feita pela amiga. Tobias não apresenta Donatella e Dona Sonia fica desconfiada. Yara fala com entusiasmo sobre o marido, Seu Ernani. Bibiana pede dinheiro aos pais para fazer um vestido para uma cliente. Maria Antônia pede dinheiro ao pai para comprar um vestido novo.

O Rico e Lázaro – Record – 20h45 – sexta-feira: Nabucodonosor rosna como um animal. Hurzabum é o único que consegue se aproximar do rei. Nebuzaradã aparece neste momento e manda todos se afastarem do rei. Nabucodonosor se assusta e corre como um animal para dentro da floresta. Nitócris fica magoada com a atitude de Amitis. A caminho da cidade de Meroé, Asher e Aksumai encontram com Shag-Shag pedindo esmola na estrada. Asher oferece ajuda. Hurzabum fica intrigado com o comportamento do rei e decide procurá-lo na mata. Ravina e Zadoque são levados presos. Fassur sorri satisfeito. Absalom diz que Dana será dele. Zabaia suborna Rabe-Sáris. Mesaque cuida de Sammu-Ramat. Nitócris mima Belsazar. Nabonido mostra apoio ao reinado de Evil-Merodaque. Nitócris ameaça Sammu-Ramat. Como um animal, Nabucodonosor rosna para Nebuzaradã. Hurzabum toca sua flauta e o rei se acalma. Shag-Shag agradece o apoio de Asher e se despede. Fassur fica satisfeito com a prisão de Zadoque e Ravina. Zac apresenta Malca aos familiares. Sammu-Ramat melhora com os cuidados de Mesaque. Ebede-Meleque se assusta ao ver Ravina e Zadoque na prisão do palácio. Matias pede ajuda a Daniel. Zac trata de negócios com Beroso e conhece Belsazar. Aspenaz procura Evil-Merodaque e diz que a rainha lhe aguarda. Neusta fala sobre o sumiço do rei. Zadoque diz que é preciso ter fé. Edissa visita Joaquim. Zac vai até a casa de Ilana e avisa que Ravina e Zadoque estão presos.

FILMES

Viagem ao Centro da Terra, O Filme – Globo - 15h11 – sexta-feira: Trevor Anderson é um cientista cujas teorias não são bem aceitas pela comunidade científica. Decidido a descobrir o que aconteceu com seu irmão Max, que simplesmente desapareceu, ele parte para a Islândia juntamente com seu sobrinho Sean e a guia Hannah. Entretanto, em meio à expedição, eles ficam presos em uma caverna e, na tentativa de deixar o local, alcançam o Centro da Terra. Lá eles encontram um exótico e desconhecido mundo perdido.

Stuart Little 2 – SBT - 23h15 – sexta-feira: O simpático ratinho Stuart, sentindo-se sozinho, procura um novo amigo. Por coincidência ele salva Margalo, uma delicada canária, das garras de um falcão e a leva para dentro da casa dos Little. Os dois se tornam muito amigos até que, de repente, Margalo e um valioso anel da Sra. Little desaparecem! O falante ratinho, sem medo, se arrisca para descobrir o paradeiro da amiga.

Abraham Lincoln: Caçador de Vampiros – Globo - 1h51 – sexta-feira: Nancy Lincoln é a mãe do presidente Abraham Lincoln e foi assassinada por uma criatura sobrenatural. Inconformado com o fato, ele declara uma guerra sem piedade contra os seres das trevas e começa a destruir todos os vampiros e os escravos que os ajudam.

Chocolate City – Globo - 3h26 – sexta-feira: A vida de um estudante universitário muda em um instante quando ele conhece o dono de um clube de strip masculino.

As Aventuras dos 7 Anões – Globo - 4h46 – sexta-feira: A bruxa malvada Dellamorta amaldiçoa a princesa Rose quando ela era um bebê. Antes que ela complete 18 anos, Rose vai ser picada no dedo por um objeto pontiagudo e ela e todo o castelo irão adormecer por cem anos – a menos que seu verdadeiro amor a beije. Os sete anões vão salvar o seu mundo de conto de fadas com a ajuda de um dragão. Bobo, um dos anões, vai ativar, acidentalmente, a maldição da rainha do gelo e terá que impedi-la de assumir o reino.

Obras | *Prefeitura trabalha na setorização da rede de abastecimento*

Rafard ficará sem água durante toda semana para serviços na rede

Recomeçam na próxima segunda-feira (27), os serviços de setorização da rede de distribuição de água de Rafard. O trabalho teve início no final de 2019 e visa setorizar a rede para que quando houver paralisações, não seja necessário interromper o fornecimento de água na cidade toda.

Cidade ficará sem água das 7h às 17h durante toda semana (Foto: PMR)

No entanto, para realizar as devidas manutenções nas tubulações, é necessário paralisar a distribuição de água. De acordo com o cronograma da empresa responsável pela obra, o serviço está previsto para a próxima semana, de segunda à sexta-feira, das 7h às 17h.

A Prefeitura de Rafard pede a compreensão de todos, entendendo que a melhoria dará maior comodidade a toda a população.

Rafard | *Cidade Legal inicia processo de cadastramento das moradias*

Regularização de terrenos do bairro Sete Fogões

Na manhã de terça-feira (21), a equipe de Cadastro Social do Programa Cidade Legal, fez o aviso prévio para a entrega de documentos aos moradores do bairro Sete Fogões, área rural de Rafard, com objetivo da regularização fundiária dos terrenos.

Visitas tiveram início na terça-feira (21) (Foto: Divulgação/Prefeitura de Rafard)

Para regularizar a situação, o morador deverá apresentar a seguinte documentação original: RG, CPF ou CNH (se casados, de ambos); certidão de casamento ou óbito, formal de partilha (se divorciado); comprovantes de residência (antigo a 2015 e atual); comprovante de aquisição de lote (contrato de compra e venda, declarações, recibos ou outros) e IPTU atual (2019).

"Importante citar que caso o imóvel seja alugado, é fundamental informar o proprietário ou imobiliária responsável", alerta o diretor de Habitação de Rafard, Emerson Ferreira.

Na quarta-feira (22), a equipe do Cidade Legal retornou ao bairro para recolhimento dos documentos e preenchimento de cadastro. O trabalho será realizado até a próxima semana.

CAPIVARI

Confirmados dois primeiros casos de dengue de 2020

A Secretaria de Saúde de Capivari confirmou os primeiros dois casos de dengue na cidade em 2020. O município registrou as duas ocorrências no bairro Santa Rita de Cássia. Com a confirmação, a Saúde pede que a população se mantenha em estado de alerta e tome todos os cuidados para evitar que a doença se multiplique.

A Saúde citou na sexta-feira (17) algumas instruções para evitar a proliferação das larvas do mosquito: não deixar água parada em pneus velhos, piscinas de plástico ou garrafas e latas; evitar o uso de pratinhos embaixo dos vasos de plantas; cobrir as caixas d'água, ralos com pouco descarte de água, que acumulem água por muito tempo; não descartar lixo em vias públicas, já que uma tampinha de garrafa com água parada já pode se tornar criadouro da dengue.

Para mais informações ou os moradores que quiserem acionar a Saúde, a Secretaria atende no telefone (19) 3492-8200.

APROVADO

Capivari anuncia projeto de construção de um Centro de Educação Ambiental

O prefeito de Capivari, Rodrigo Proença, anunciou nesta semana que Capivari contará com a construção de um Centro de Educação Ambiental.

Segundo informações do Chefe do Executivo, o projeto de lei que viabiliza o investimento foi aprovado, por unanimidade, pelos vereadores na última sessão extraordinária realizada na segunda-feira (20).

O Centro de Educação Ambiental será um espaço para realização de atividades ambientais e sociais com os mais variados públicos. De acordo com informações do prefeito, neste local será possível realizar atividades recreativas, como atividades de exposição voltadas a temática ambiental, palestras educativas sobre os mais variados temas, visitas de escolas e diversos aprendizados e práticas ambientais.

A construção deverá custar aos cofres públicos cerca de R$ 281 mil sendo R$ 223 mil proveniente de emenda parlamentar do Deputado Mendes Thame e cerca de R$ 58 mil de recursos próprios da prefeitura. A licitação deve acontecer em breve e a construção deve ter início ainda no primeiro semestre de 2020.

RAFARD

Prefeitura alerta para falsas cobranças de água em golpes telefônicos

A Prefeitura de Rafard recebeu duas denúncias sobre golpes telefônicos nesta semana. Na ligação, os criminosos estão solicitando a cobrança da tarifa de água.

O governo municipal emitiu um alerta informa que não faz qualquer tipo de contato telefônico referente à cobrança, sendo que a conta de água é enviada à residência dos moradores por um funcionário.

Para devidos pagamentos, o munícipe deve ir a lotéricas, bancos ou optar por aplicativos.

Para dúvidas e mais informações, o telefone da Prefeitura de Rafard é 3496-7520.