

O SEMANÁRIO

SEXTA-FEIRA, 26 DE NOVEMBRO DE 2021
Ano XXX • Edição 1533

★ RAFARD ★ CAPIVARI ★ MOMBUCA ★ ELIAS FAUSTO ★ PORTO FELIZ

EDIÇÃO CONCLUÍDA ÀS 21H21 ★ R\$ 3,00



Rafard segue outras cidades do interior e cancela Carnaval 2022

Prefeituras temem nova onda de Covid e decidem não realizar eventos de Carnaval no próximo ano. Rafard e Elias Fausto já cancelaram.

Página 9



Diretoria de Saúde reforça importância de moradores completarem o ciclo vacinal

Mais de 70% da população rafardense já foi imunizada com a primeira ou segunda dose da vacina contra a Covid-19. **Página 7**

SAAE inicia cadastro e recadastro da tarifa social no dia 1º

Página 20

Prefeito diz que tratativas para pagamento do dissídio atrasado avançam

Divulgação/Prefeitura de Rafard



Fábio dos Santos divulgou um esclarecimento na última semana, direcionado aos funcionários públicos municipais. **Página 4**

Governo municipal em busca de melhorias na área da Habitação



Regularização de escrituras e construção de mais casas populares estão entre os itens do documento protocolado na Secretaria de Habitação. **Página 5**

CAPIVARI

Confira os ganhadores dos vale-compras do IPTU Premiado

Para dezembro, serão sorteados vale-compras de até R\$ 5 mil, em comemoração ao Natal. **Página 13**

GCM conquista acesso à sistema de Inteligência do Ministério da Justiça

Divulgação/Prefeitura de Capivari



O secretário de Segurança Pública de Capivari, Mauro Júnior, assinou convênio em Brasília, para que a Guarda Civil Municipal tenha acesso ao sistema CórTEX. **Página 17**

ALINHACAP - PNEUS
Sua Direção em Boas Mãos
Cambagem - Alinhamento Frente e Traseira
Balanceamento de Rodas - Pneus Novos e Remold

Qualidade desde 1991

Fone: (19) 3492.3720 9 8919.0236
Rua Coronel Delfino 35 - Centro - Capivari SP

Unimed Capivari
*Condições válidas de 16 a 30/11

BLACK November

15 a 30% DE DESCONTO NA FARMÁCIA em todos os produtos dermocosméticos e saudáveis

Planos físicos e empresariais **DESCONTO DE 20%** nas 4 primeiras mensalidades

NOS MOVIMENTAMOS PARA CONECTAR VOCÊ AO SEU CLIENTE

Na hora de enviar suas encomendas, mande bem com a RTE Rodonaves.

Para atender você com agilidade e qualidade operacional, temos mais de 270 Unidades e entregamos em mais de 5 mil cidades pelo Brasil.

- Mercadoria monitorada 24h.
- Carga 100% segura.
- 41 anos de experiência em transporte.

Agende sua coleta: (19) 3492.3211

Matriz Ribeirão Preto/SP
Unidades
CTCs
Distribuidores

Destinos Rodoviários
Destinos Aéreos
Destinos Aéreos e Rodoviários

rte.com.br

RTE RODONAVES

Figuras Ilustres da Região

J. R. Guedes de Oliveira, ensaísta, biógrafo e historiador



Breno Ortolani Stein - Prof.

Breno Ortolani Stein – Professor. Nasceu em Capivari, SP, em 20 de fevereiro de 1928. Filho do Prof. Ildefonso Stein e de Thereza Ortolani Stein, sendo o segundo filho de cinco irmãos. Casado com Annerys Forti Stein, com quem teve duas filhas: Eloá e Cibele Forti Stein.



Realizou seus estudos primários em Capivari, no Grupo Escolar Augusto Castanho, antigo prédio situado na rua XV de Novembro com a Barão do Rio Branco. Deu continuidade aos estudos no Ginásio Padre Fabiano José Moreira de Camargo. Terminando o Curso Ginásial, optou na época pelo Curso Normal – Formação em Magistério (Professor Primário) do Instituto de Educação Padre Fabiano José Moreira de Camargo.

Sua carreira como professor primário iniciou-se na cidade de Dracena, em meados de 1958, e pouco tempo depois transferindo-se para Capivari, na Escola Rural do Bom Retiro, depois para o então Grupo Escolar Augusto Castanho e, em seguida, para o Anexo da Escola Padre Fabiano José Moreira de Camargo.

Sua formação universitária deu-se na Faculdade Nossa Senhora do Patrocínio, na cidade de Itu e, em 1975, habilitou-se Professor de estudos Sociais, com direito a lecionar Geografia e História. Professor Ginásial, ministrou aulas nas disciplinas de História e Geografia, na Escola Padre Fabiano, onde permaneceu até se aposentar. No período noturno, foi professor também de História e Geografia, na Escola Técnica de Comércio de Capivari, na qual atuou por muitos anos. Conhecido por todos como um “Bom contador de histórias”, usava de sua criatividade e as criava com grande facilidade, geralmente, no enredo, chamava a atenção de todos a riqueza de detalhes e humor.

Em sala de aula, utilizou-se dessa sua habilidade e a transformou em didática específica para encantar seus alunos, promovendo conhecimentos dos mais complexos conceitos. Desta forma as lições de um mestre permanecem vivas para sempre.

É dele a seguinte frase: “O que seria da vida se não contássemos boas histórias”. Gostava muito de ler. Em sua cabeceira, sempre era comum encontrar uma obra literária, que gostava de comentar e recomendar a leitura. Sua referência sempre foi Machado de Assis, especificamente, Dom Casmurro.

Membro atuante por muitos anos do Lions Club de Capivari, não media esforços para coordenar campanhas em benefícios aos mais necessitados. Foi um dos coordenadores e incentivados do Mutirão da Catarata. Pode, também, através do convívio nesta entidade, cultivar amizades, às quais sempre teve muito apreço e fidelidade. Foi uma pessoa curiosa, destemida, que não colocava limites para viver experiências novas e inusitadas. Dedicou-se à arte da pintura de quadros, estilo acadêmico.

Em 2020 foi homenageado, emprestando o seu nome à sala da Farmácia do Hospital Dr. Farjado, em Manaus, AM, por indicação do seu neto, Dr. Thales Stein Schincriol.

No final da vida, foi acometido de deficiência visual, causada pela degeneração da mácula, fato que limitou suas atividades. Faleceu em 13 de setembro de 2013.

Fonte: Eloá Forti Stein, filha

MICROSAL
SEGURANÇA • PROTEÇÃO • COMPROMISSO

Contribuindo com o esporte de Rafard e Região
Rod. Campinas - Tietê, Km 44,5 - Capivari/SP - Fone: (19) 3492-8000

Filosofando

Wesley, o pequeno grande homem de Deus

John Wesley não foi um homem para ser esquecido, disse Gordon Ruff, um de seus muitos biógrafos. John Wesley nasceu em Epworth no dia 17 de junho de 1703 num lar de anglicanos. Filho de Samuel, pastor anglicano, e Susana, mãe de 15 filhos. Entre seus irmãos destacou-se Charles, poeta, escritor de vários hinos, companheiro na luta pelo reavivamento cristão.

Devido à atarefada vida do marido e pastor, ela se responsabilizou pela educação dos filhos. Embora fossem muitos, foram educados sob rígida disciplina e amor desde a primeira infância, não falavam, nem choravam alto, tinham horário para cada atividade incluindo estudos e comunhão com Deus. Ela reservava um tempo para conversar em particular com cada um deles. Sua mãe foi sua professora até os onze anos, alfabetizando-o pelos salmos bíblicos.

No século 18 a Inglaterra, passava por um tempo difícil. Com a revolução industrial, os moradores de outras cidades e do campo iam, grande número, à Londres em busca de trabalho. Havia desemprego em massa, moradores de rua, prostitutas, ondas de crimes. O povo apelava pelos enforcamentos públicos e perseguiam os religiosos não católicos.

Um fato marcou a vida do menino Wesley. Incendiaram sua casa com as crianças dentro. Conseguiram tirar todos vivos, ficando apenas John, com 5 anos, que dormia na parte de cima. A escada já tinha sido devorada pelas chamas, não havendo mais possibilidade de resgatá-lo. Mas eis que ele surgiu na janela e foi salvo por homens corajosos e uma escada à parede. Susana, sua mãe disse que “ele era um tição tirado do fogo” (Zac.3:2), e assim ficou conhecido. Entendendo que Deus o preservou miraculosamente, ela o educou para servir a Deus.

Aos 11 anos foi para a escola pública e aos 17 entrou na Universidade de Oxford cursando Teologia. Aí reuniu um grupo de estudantes com o objetivo de orar e estudar a Bíblia com horário e método para todas as atividades, por isso foram denominados “metodistas”, “metodistas da Oxford”. Ele e seu irmão Charles interessaram-se pela questão social: visitavam prisioneiros, evangelizavam e assistiam aos desamparados e auxiliavam seu pai na Igreja Anglicana. John Wesley era de pequena estatura, mas grande intelecto e empreendedor na missão em prol da causa de Deus.

Viajou à Virgínia – EUA com o fim de evangelizar

os índios, mas voltou frustrado dizendo “quem me evangelizará?”. Nessa viagem ficou abismado com um grupo religioso moraviano (semelhante aos puritanos dos farwest) que cantava no navio açoitado pela tempestade. John que temia a morte, vendo a fé desses religiosos, inclusive crianças, duvidou de sua religião e desejou segui-los. Na volta a Londres, em 1738, encontrou o pastor morávio Pedro Böhler que o instruiu a ter uma religião de mais contato com Jesus e prática dos Seus ensinamentos, e não só teoria.

Nesse mesmo ano assistiu a uma reunião em Londres, na qual estudaram um comentário de Lutero sobre a Carta de Paulo aos Romanos. Ficou fortemente impressionado e confiante de que Cristo o perdoara. Essa reunião foi muito importante. Ele citou no seu sermão sentir o coração aquecer e passou a confiar somente em Cristo para a sua salvação.

Wesley começou a viajar na sua mula por todas as partes; dizem que chegou a percorrer 400 mil quilômetros e pregar 40 mil sermões. Fez de seu animal a escrivainha para escrever e escreveu muitos livros (Tenho 2 volumes de seus sermões). Wesley pregava o evangelho sem fronteiras, ensinava nas praças, aos ope-

rários, nas prisões e nas igrejas. É dele a conhecida frase: “O mundo é minha paróquia”. Levantava-se de madrugada, pregava em média 3 sermões diários, sendo o primeiro às 5 horas da manhã e seus auditórios chegavam a 14 mil pessoas. O Cavaleiro de Deus, Fundador da Igreja Metodista, bem pode ser conhecido como “O Homem de Deus”. Sua influência estendeu-se principalmente nos EUA. Levava ofertas aos pobres, restabelecia encarcerados, ensinava a Palavra de Deus, e pregava sobre ética, tirou a muitos da imoralidade, restabeleceu a vários lares destruídos pelos vícios.

Assim como os morávios Charles e John Wesley organizavam seus seguidores em pequenos grupos, dentro e fora das igrejas, liderados pelos leigos para estudar a Bíblia, orar e difundir o evangelho de Cristo. Ele dizia: “Àqueles que não conhecem preguem a Cristo e aos que O conhecem preguem a lei”. John Wesley faleceu no dia 2 de março de 1791 e sepultado na Capela dos Wesleys em Londres. A Igreja Metodista organizou-se em 1740, pois seus seguidores foram excluídos da Anglicana.

Entre em contato com o autor: vendramim1936@gmail.com



Leondenis Vendramim é professor de Filosofia, Ética e História

Artigo

Arnaldo Divo Rodrigues de Camargo, bacharel em Direito com especialização em dependência química na USP/SP/GREA



Minha energia flui na direção da minha atenção

“Tudo o que pudermos fazer no bem, não devemos adiar... Carecemos somar esforços, criando, digamos, uma energia dinâmica que se anteponha às forças do mal...” Chico Xavier

Não aceitemos o rótulo de que não podemos e não vamos conseguir. Há uma semente divina de elevação em nosso interior. Ninguém pode determinar nosso destino a não ser nós mesmos.

Nascemos no lugar certo e na melhor família, para o nosso aprendizado. O lugar que estamos não é o lugar onde vamos ficar para sempre. Tudo muda e tudo se transforma se partilharmos nossos dons, nossos talentos e nossas energias na direção do bem e do aprimoramento, quando descobrimos que somente seremos felizes na prática do amor ao próximo. Ensinou o filósofo da China Antiga, Lao-Tsé, mais de quinhentos anos antes de Jesus, que: “O sá-

bio não acumula. Quanto mais ele ajuda aos outros, mais se beneficia. Quanto mais ele entrega, mais ele recebe”.

Somos herdeiros do nosso passado e construtores do nosso futuro. Segundo Allan Kardec, “o homem é assim o árbitro constante de sua própria sorte. Ele pode aliviar o seu suplício ou prolongá-lo indefinidamente. Sua felicidade ou sua desgraça dependem da sua vontade de fazer o bem”.

Já sabemos que estamos de passagem pelo planeta Terra, mas nossa missão é torná-lo melhor a começar por nós. Toda ideiação antecede o serviço, a meta programada vai atingir a execução, e, investidos no pensamen-

to de que Deus nos dá as condições de transformá-lo em energias irradiantes de realização, confie-mos em nossos amigos espirituais, que nos sustentam na tarefa sublime de aperfeiçoamento.

Depois de múltiplas tentativas, Thomas Edison conseguiu resolver muitas questões em prol do nosso bem-estar, usando do vigor de sua perseverança e inteligência, deixando-nos essa lição: “O primeiro requisito para o sucesso é a habilidade de aplicar incessantemente suas energias física e mental a qualquer problema, sem se cansar”.

A tarefa é conosco, a mudança é agora, o esforço deve ser próprio, por este motivo não vamos querer

mudar o outro, corrigir o semelhante, pois são mundos diferentes e a nós somente nos cabe amá-los e respeitá-los em suas movimentações evolutivas.

Lembremos da lição: “Minha energia flui na direção da minha atenção”, analisemos o que escreveu o médico espiritual André Luiz, sabiamente, para nossa edificação: “Não gaste suas energias, tentando consertar os outros de qualquer modo. Quando consertamos a nós mesmos, reconhecemos que o mundo está administrado pela Sabedoria Divina e que a obrigação de cooperar invariavelmente para o bem é nosso dever primordial”.

1) André Luiz (Chico Xavier) – Agenda Cristã – FEB.

JORNAL O SEMANÁRIO

JORNAL O SEMANÁRIO REGIONAL

FUNDADO EM 15 DE MAIO DE 1991

Publicação da empresa: Darcam Editora Ltda.-ME

R. Domingos Ruzza, 147, Jardim Ana - CEP 13370-000 - Rafard/SP
FONE/WHATSAPP: (19) 3496-1747
www.jornalosemanario.com.br

FUNDADORES:
JOSÉ CARLOS DARRÓS
JOÃO PROENÇA

DIRETOR GERAL/EDITOR RESPONSÁVEL:
TÚLIO DARRÓS - MTB 63932/SP
tuliodarros@osemanario.com.br

FINANCEIRO/COMERCIAL:
DEISE CAMPANHOLI
financeiro@osemanario.com.br

IMPRESSÃO: GRÁFICA TRIBUNA
TIRAGEM: 2.000 EXEMPLARES
PERIODICIDADE: SEMANAL

Mídias Sociais:
Facebook: osemanarioregional
Instagram: @osemanario
Twitter: _osemanario

WhatsApp:
(19) 3496-1747





SUPERMERCADO
IRMÃOS
BRESCIANI



Sobreloja
Bresciani

PEÇA PELO WHATSAPP 
(19) 98937-3474

TUDO PARA O SEU TREINO

TUDO PARA O SEU TREINO

TUDO PARA O SEU TREINO



TUDO PARA O SEU TREINO

TUDO PARA O SEU TREINO

TUDO PARA O SEU TREINO



Sobreloja Bresciani *Sobreloja Bresciani* *Sobreloja Bresciani*



LOJA 1
 Rua Antonio Frederico Ozanan, 85
 CEP 13360-000 - Vila Nova - Capivari/SP
 Fones: (19) 3491-7090 e 3491-7088

Supermercados
IRMÃOS BRESCIANI

LOJA 2
 Rua Franklina Almeida Barros, 339
 CEP 13360-000 - Poço Artesiano - Capivari/SP
 Fones: (19) 3492-1925



Prefeito diz que tratativas para pagamento do dissídio atrasado avançam em Rafard

O prefeito de Rafard, Fábio dos Santos, divulgou um esclarecimento na última semana, direcionado aos funcionários públicos municipais.

O conteúdo diz respeito ao pagamento do dissídio atrasado dos servidores. Segundo o chefe do Executivo, a situação "está em um processo bem adiantado e o pagamento deve ocorrer em breve".

Em julho de 2019, o Tribunal de Justiça do Estado de São Paulo condenou a Prefeitura de Rafard a pagar aos servidores municipais ativos e inativos, o percentual de 6,46% sobre os reajustes

salariais e abonos.

A porcentagem deveria ser incorporada nos salários concedidos nos exercícios de 2011 a 2015, além dos reflexos sobre férias, o terço constitucional, gratificações natalinas, quinquênio e sexta parte.

A ação foi ajuizada pelo Sindicato dos Servidores Públicos Municipais de Capivari, alegando que os servidores públicos municipais de Rafard passaram a fazer jus à revisão geral anual a partir de 2005.

Segundo a sentença, na ocasião, proferida em primeira instância, a prefeitura deveria pagar os atrasados em parcela

única, com a incidência de correção monetária e juros de mora.

Os reajustes não foram aplicados nas administrações dos ex-prefeitos Márcio Minamioka, que governou a cidade entre os anos de 2009 e 2012, e Antonio César Rodrigues Moreira, chefe do Executivo entre 2013 e 2016.

Em julho deste ano, o governo municipal anunciou que já reservou mais de R\$ 5 milhões para serem utilizados no pagamento do dissídio atrasado.

Confira a íntegra do texto publicado no perfil do prefeito no Facebook:

"Todos os dias me encontro com servidores pú-

blicos e com frequência eles me perguntam sobre o pagamento do dissídio atrasado.

Como prezo pela transparência, sinto-me no dever de falar sobre as tratativas.

Elas estão caminhando muito bem. Praticamente todas as semanas nos reunimos para tratar das burocracias que cada caso exige.

Estamos trabalhando nas possibilidades equilibradas para o bem do servidor e também da cidade.

Embora tenhamos a possibilidade jurídica de recorrer a mais uma instância não faremos isso. Prometi aos servidores que

faria este pagamento em meu mandato e recorrer da decisão na justiça, embora seja um direito, acarretaria em mais atraso no pagamento dos servidores que tanto se dedicaram e se dedicam a nossa cidade.

Não sei qual seria a decisão de outros políticos se estivessem em meu lugar, mas adiar mais uma vez o pagamento não é a minha decisão.

Estou trabalhando forte e podem ter certeza, com mais empenho do que muitos imaginam. O caso não é simples como alguns pensam. São milhões de reais envolvidos que precisam ser tratados com responsabilidade pelo Po-

der Executivo para que possamos ser justos com a maioria, caminhando também dentro das possibilidades que temos. Nosso esforço é grande e o pagamento não demorará a ser feito. Mas é preciso prudência. Confiem que quero o melhor para todos e que estou lutando por cada um de vocês, servidores e munícipes de nossa Rafard. Em breve teremos novidades a respeito. Não consigo precisar o dia e nem a hora, mas posso dizer que não demorará e que estou trabalhando bastante para solucionar mais este caso difícil que se arrasta há anos em nossa Rafard."

ANIVERSÁRIO É NOSSO, MAS O PRESENTE PODE SER SEU!

30 anos

O SEMANÁRIO

Rafard vai receber veículo para o Conselho

Assine O Semanário e concorra a 1 PRÊMIO POR SEMANA ATÉ O FIM DO ANO.

Serão + de 30 PRÊMIOS que somam mais de R\$ 8 mil em vouchers e brindes oferecidos por empresas parceiras

Os sorteios serão realizados toda sexta-feira (a partir de 4 de junho de 2021) ao vivo pelo facebook e instagram do jornal O Semanário. ACOMPANHE!

PARA PARTICIPAR DA PROMOÇÃO, ASSINE AGORA MESMO E RECEBA O SEMANÁRIO NO CONFORTO DA SUA CASA, POR APENAS R\$ 120,00 À VISTA OU PARCELADO NO CARTÃO DE CRÉDITO.

LIGUE OU CHAME NO WHATSAPP (19) 3496-1747

JORNAL O SEMANÁRIO
INFORMAÇÃO COM CREDIBILIDADE

EMPRESAS PARCEIRAS:



ÓPTICA **Capivari**

Capivari

FRINNI
Qualidade que se prova

SOBRELOJA **Sirene Callegari**

NewFit

Sobreloja **Bresciani**
Tudo o que você precisa

FCIX
Informática e Tecnologia

Marroni
CALÇADOS

POSTÃO
Auto Posto Rafard Ltda
Ipiranga

Callegari

XTREME
INFO CELL

STEAKHOUSE
BOUTIQUE DE CARNES PREMIUM

PAR PERFEITO

TARÊ
PIZZA E SUSHI

CALLEGARI
magazine

JD GELO

PADARIA PÃO NOSSO
PÃO E DOCE

CASA FORNER

Ki Pudim

RAFARD | Regularização de escrituras e construção de mais casas populares estão entre os itens do documento protocolado na Secretaria de Habitação

Governo municipal em busca de melhorias na pasta da Habitação

Divulgação/Prefeitura de Rafard



Alexandre, Fabinho e Emerson se encontraram com o secretário de Habitação, Flávio Amary

Uma comitiva formada pelo prefeito de Rafard, Fábio dos Santos, pelo presidente da Câmara Municipal, Alexandre Ferraz Fontolan, e pelo diretor municipal de Indústria, Comércio e Habitação, Emerson Ferreira, esteve reunida em São Paulo, com representantes da Secretaria Estadual de Habitação.

Na ocasião, eles protocolaram um documento solicitando a construção de mais casas populares em Rafard, além da regularização de mais escrituras de imóveis no



Município quer regularizar outras 300 escrituras

município.

Segundo Santos, essa é uma importante iniciativa para o crescimento

correto e ordenado da cidade. “Neste quase um ano, estamos conseguindo mais de 300 regularizações, mas queremos que outras 300, da parte alta da Popular, também saiam rapidamente. Não queremos somente crescer, precisamos crescer com qualidade de vida para nossa gente! Aqui nós não brincamos de administrar, nós administramos para que Rafard possa se desenvolver!”, declarou o prefeito municipal.



Entre os pedidos, está a construção de mais casas populares

Secretaria da Educação divulga cronograma de matrícula para o Ensino Fundamental e Médio



A Secretaria da Educação de Capivari divulgou na última terça-feira (23), o cronograma de matrícula para os alunos do Ensino Fundamental e Médio, de acordo com a Resolução SEDUC nº 72, de 19/08/2021.

A partir do dia 6 de dezembro, acontece o cadastramento dos candidatos às vagas na Rede Pública, que não se inscreveram no prazo previsto para o processo, bem como daqueles que foram

matriculados após a Fase de Definição.

Entre os dias 3 e 6 de janeiro de 2022, será feita a inscrição por deslocamento de matrícula com e sem alteração de endereço. Já no dia 19 de janeiro de 2022, acontece a divulgação aos pais ou responsáveis do resultado das inscrições por deslocamento.

Confira o período de matrículas nas escolas da Rede Municipal:

- Entre os dias 22 a 30 de novembro: matrícula física dos alunos compatibilizados para os 1ºs anos;

- Entre os dias 22 a 26 de novembro: matrícula dos alunos dos 6ºs anos da EM August-

to Castanho;

- Entre os dias 06 a 10 de dezembro: matrícula dos alunos dos 6ºs anos da EM Laura Quagliato Pacheco.

Documentos necessários

- Cópia da Certidão de Nascimento;
- Cópia do RG e do CPF do aluno;
- Cópia do comprovante de endereço atualizado;
- Cópia do Cartão do SUS;

- Declaração de vacina ou cópia da carteira de vacinação;

- 02 fotos 3x4 recente
Para mais informações, a Secretaria da Educação atende pelo telefone 3491-9344.

Oficiais da Guarda Civil de Capivari fazem surpresa para criança em seu aniversário de 6 anos

Divulgação/Prefeitura de Capivari

Ao completar 6 anos de idade, no último sábado (20), o pequeno Brayan Vinícius Kobal Contesa, teve uma feliz surpresa. Ele recebeu a visita de oficiais da Guarda Civil de Capivari em sua festa de aniversário, no bairro Santo Antônio.

Segundo a Secretaria de Relações Públicas da Prefeitura de Capivari, a empolgação do aniversariante e dos seus amigos foi nítida no momento em que a viatura chegou no local.

A realização do sonho do menino foi capaz graças a sua mãe, Carolina Andressa Kobal Pires de Campos, que entrou em contato com a Guarda Civil de Capivari solicitando que a corporação ajudasse com o pedido de seu filho.

“Momento que certamente o pequeno Brayan jamais vai esquecer, já que tem



Oficiais da Guarda Municipal na festa do pequeno Brayan

imensa admiração pelos trabalhos desempenhados pelos Guardas”, diz a nota do governo municipal.

A Guarda Civil de Capivari atende pelo telefone 153, 24 horas por dia, sete dias por semana.

BLACK FRIDAY

INSTITUTO FEDERAL CAPIVARI/SP

CAPIVARI

R\$ **99,90**

MENSAL

RAFARD

R\$ **149,90**

MENSAL

MM SOUZA

CONTATO: 19 3492.8222
WWW.MMSOUZA.COM.BR



Feliz Aniversário

Seu nome não está na lista?

Ligue pra gente! **3496.1747**

Dia 26/11
Carolina Silveira de Almeida
Adilson Alves da Fonseca
Nívia Pellegri
Noel Cruz Junior
Juliana Ferreira
Dione Grego
Daiane Rodrigo
Fabio Ricardo
Janaina Martins
Aline Kenili Oliveira Muller
José Carlos Rodrigues Moreira
Antonio Levino de Almeida
Julia Pereira da Silva
Reinaldo Pereira dos Santos
Paulo Samuel Feliciano Cerezer
Janaina Martins Tavares de Souza
Rodrigo Abdala Proença
Ane Kelly Quibão
Mateus Campaci Pastana
Lenny Garcia
Marcos Vinícius Souza
Mario Panza

Cidinha Cavalcante
Mauricio Rogério Poli
Samuel Campos
Douglas Souza
Fabíola de Castro Padovani
Rodrigo Stoppa
Mathheus Henrique
Caroline T. Martelletto
Bruna dos Santos Camargo
Danilo Borges
Renan Vicentin

Dia 01/12
Reinaldo Flaúsino
Diego Ramos Marçola
Vilma Sales Veiga
Octávio Forti
Flávio Rossi
Juliana dos Santos
Neusa Brito
Rosiane Rafael Cremonese
Bruna Luana Queiroz Luana
Felipe Bitencur
Andresa Tiago
Osmarina Ap. Samblas de Oliveira
Lásara Benedita Valencio Alves
Rosângela Cavacchi Marretto
José Gilberto Colombo
Vera Lúcia de Campos Silva
Zilda Barratela
José Carlos Sampaio
Nathan Santos
Cassia Leite Annicchino
Vado Quagliato

Dia 27/11
Josiane Ferreira
Luciano Eduardo Bizin
Daniela Cristina Sgariboldi
Lucia Paulino
Edson Demiciano
Luciene Costa Lobo
Marcos Giraldi
Aline Scarel
Vitor Augusto Cibim Fabro
Joana Viana Sumstein
Evandro Marcelo Wolf
Raquel Ramos Garcia Brugnaro
Manoel Felício Vigorito
Kaylani H. Matumoto
Aline Quagliato

Dia 02/12
Daniela Rocha
Juliano Pompeu
Danielly Borges
Paulo Henrique Almeida
Josias Almeida
Lucas Cruz
Odília Volpato
Alessandra Santos
Dailton Daniel Pinto Vilares
Simone Feliciano Calepupi
Franciele Reis
Juliano Pompeu
Mauro Vieira
Denize Kuan
Fernanda Maschietto Arnelin
Rebeca Tais Sterde
Therezinha de Moraes Ricomini
Rudy Quagliato de Almeida
Otilia Valarini Volpato
Álvaro Tadeu Lourençon
Stefan Aasmann
Angela Quagliato Ribeiro
Maria Roque
Natacha Marangoni
Wilson Garcia

Dia 28/11
Aquiles Antonio
Sonia Cruz
Fabiana Samblas Zuino Moraes
Emerson Pantaleo Caparelli
Ivan Henrique Dante
Daniela Bernardino de Campos
Jorge Alberto Abdala Proença
Felipe Andreello Bernaldo
André Luis Ferraz
Maria Eduarda Ragazzo
Fernando Bonagurio
Cristiano Silva
Daniela Bernardino de Campos

Dia 29/11
Tereza Braz
Clodivaldo Fornazin
Simone Custodio Costa
Bruna Camargo
Mathheus Lucas

Parabéns e felicidades ao ex-prefeito de Capivari, **Rodrigo Abdala Proença**, que nesta sexta-feira (26), comemora mais um ano de vida. Receba o carinho e votos de paz, saúde e sucesso, de todos os familiares e amigos.



Quem também comemora idade nova na próxima quarta-feira, 1º de dezembro, é o chefe de gabinete da Câmara de Rafard, **Reinaldo Flaúsino**. Os colegas do Legislativo, familiares e amigos desejam que esta data seja repleta de muita alegria. Parabéns!



Outro amigo que assopra velinhas nesta sexta-feira (26), é o advogado **José Carlos Rodrigues Moreira**. Zé, receba os parabéns e votos de paz, saúde e sucesso, de todos os familiares, amigos, em especial de toda equipe da Prefeitura de Rafard.



Doce de prestígio saudável



Ingredientes: 2 xícaras coco fresco ralado, 4 claras de ovos, 1 xícara xylitol, pitada de sal, 2 xícaras chocolate 70% cacau para cobertura.

Preparo: Bater as claras com o Xylitol natural e uma pitada de sal. Misture o coco ralado junto com as claras batidas e o Xylitol, despeje em uma assadeira e leve ao forno preaquecido a 180°C por aproximadamente 12-15 minutos (se quiser mais tostado, aguarde um pouco mais, mas fique de olho para não queimar). Retire e deixe esfriar. Enquanto isso, derreta o chocolate em banho maria. Cubra o coco ralado com o chocolate derretido e leve à geladeira por aproximadamente 30-60 minutos. Corte em cubos e está pronto para comer. O que sobrar armazene na geladeira por até 3 dias.

Novelas e Filmes

NOVELAS

Um Lugar ao Sol – Globo – 21h – sexta-feira: Bárbara fica abalada quando a médica revela que uma nova gestação é impossível. Santiago avisa a Christian/Renato sobre o diagnóstico irreversível de Bárbara e informa que a filha está indo em direção a Búzios. Nicole conta a Rebeca que Christian/Renato tem um filho fora do casamento. Christian/Renato salva Bárbara. Joy rejeita Ravi. Rebeca fica surpresa ao encontrar com Felipe em Búzios, e os dois se beijam. Túlio fica sabendo que Rebeca esteve com Felipe em Búzios. Rebeca conta para Túlio que Renato/Christian tem um filho fora do casamento. Mateus descobre que Lara mentiu para ele, ao dizer que havia parado de tomar pilula. Durante o jantar em homenagem a Christian/Renato, Túlio revela a Santiago que o marido de Bárbara tem um filho.

Quanto Mais Vida, Melhor! – Globo – 19h – sexta-feira: Osvaldo oferece sua casa para colocar os móveis do salão. Cora afirma a Nunes que Flávia não é a comissária que estava no acidente de avião. Nemém se culpa por Nedda ter perdido seu salão. Marcelo questiona Carmem sobre a morte do marido de Paula. Joana se decepciona ao saber que Guilherme não pretende se separar de Rose. Nunes e Prado falam para Guilherme que Flávia pode estar envolvida em um furto e pedem que ele a reconheça pela foto. Cora manda seus irmãos encontrarem Flávia. Rose desiste ir à casa de Nemém. Flávia se disfarça para cantar na Pulp Fiction. Neco e Leco ameaçam Murilo para descobrir o paradeiro de Flávia.

Pega Pega – Globo – 19h – sexta-feira: A polícia intercepta o avião de Athaide e Ligia. Sabine é surpreendida pela polícia e presa pelo sequestro de Dom. Ligia confessa que planejava matar Sabine, e não Mirella. Júlio, Sandra Helena, Agnaldo e Malaguetta recebem a sentença pelo roubo do hotel. Ligia conta a Sabine que tentou matá-la por ciúmes de Pedrinho. Passam-se alguns meses. Júlio deixa a prisão e pede que Eric o contrate novamente como garçom no Carioca Palace. Bebeth apresenta Maria Pia com um boneco feito por ela, e as duas fazem as pazes. Um ano e seis meses depois de Júlio deixar a cadeia, Agnaldo pede Sandra Helena em casamento. Anos depois, Malaguetta finalmente conta a Maria Pia como conseguiu esconder seus dólares, e os dois vivem felizes administrando um hotel em Búzios. Antônia e Júlio se casam.

Nos Tempos do Imperador – Globo – 18h – sexta-feira: Pilar ajuda Luisa a retomar seu ânimo. Caxias avisa que o Conselho de Ministros permitiu que Pedro fosse à guerra como comandante em chefe. Borges faz negócios escusos com Tônico, e Nélio os observa. Luisa retoma as atividades da Sociedade das Camélias. Dolores vai ao ateliê de Zayla. Lota flagra a armação de Batista, Lupita e Quinzinho.

Malhação – Globo – 17h30 – sexta-feira: Nat chama por Lobão e Germano explica a Luiz que a lutadora perdeu a memória. Cobra se esquivava dos golpes de Duca no ringue e Jade se irrita. Pedro apressa o chuveiro e diz que Karina está presa no apartamento. Joaquina comete um erro, mas Edgard consegue recuperar seu plano para resgatar a família de Cobra. O chuveiro se recusa a abrir a porta sem seu pagamento e Pedro se desespera. Cobra registra que sua família não está mais no ginásio e parte para cima de Duca no ringue. Heideguer percebe a armação do lutador exige que seus capangas encontrem Quitéria e os filhos. Karina teme pela vida de Gael com a proximidade da luta demonstrativa com Lobão. Luiz questiona Nat. Começa o último round da luta entre Duca e Cobra.

Nazaré – Band – 20h25 – sexta-feira: Bárbara recupera um contrato importante da Atlântida. Dolores discute com ela por não concordar com a mentira da gravidez. Emerlinda consegue o laudo ambiental para tentar



impedir a construção do hotel. João entrega o documento do estudo para Isabel. Verônica recebe encomenda e fica assustada. Heitor reaparece e visita Carol, porém o segredo dura pouco tempo, já que Sofia encontra os óculos dele dentro de casa e a filha acaba contando que ele está vivo. Luiz aceita fugir com Erica e Lara. Nazaré sente ciúmes de Toni. Nuno entra em depressão e se tranca no quarto do hotel.

Te Dou a Vida – SBT – 18h30 – sexta-feira: Helena diz a Irene que o que aconteceu com Pedro não muda seus planos de se divorciar de Ernesto. Pedro diz a Samuel que precisou ser frio com Nicolas e lhe dói muito deixar seu filho nas mãos de um homem perigoso como Ernesto.

Coração Indomável – SBT – 18h – sexta-feira: Natasha diz a Francisco de quem era o quadro que Afonso vendeu e que não descansará até recuperá-lo. Francisco se oferece para devolver o dinheiro que Afonso recebeu pelo quadro. Otávio diz a Doris que depois do julgamento de Maricruz eles poderão voltar à Ilha Dourada. Madalena diz a Liz que Elsa não sabe que Afonso morreu. Maricruz sai da cadeia e encontra Álvaro esperando. Álvaro pede a Maricruz que trabalhe para ele, cuidando de Elsa e a fazendo companhia. No apartamento de Otávio, Maricruz é recebida por Joaninha. Doris fica sabendo que Maricruz foi absolvida de toda culpa. Doris finge uma forte dor para impedir que Otávio e Maricruz se reencontrem. Clementina diz a Maricruz que está disposta a reparar o dano que Afonso fez e pede perdão em nome dele. Otávio diz a Doris que o Governador lhe deixou um recado importante e que quer que ela fique na Ilha Dourada.

Gênesis – Record – 21h – sexta-feira: Sheshi arrisca sua vida em uma missão. José tem uma atitude nobre. Israel se prepara para o grande encontro.

FILMES

Tô Ryca – Globo – 15h – sexta-feira: Selminha é uma frentista que tem a chance de deixar seus dias de pobreza para trás ao descobrir uma herança de família. Mas, para conseguir colocar a mão nessa grana, ela terá que cumprir o desafio lançado por seu tio: precisa gastar R\$ 30 milhões em 30 dias, sem acumular nada nem contar para ninguém. Mas, nessa louca maratona, ela vai acabar descobrindo que tem coisas que o dinheiro não compra.

Eu - A Vó E A Boi – Globo – 1h50 – sexta-feira: Uma história que saiu das redes sociais para a TV. A trama traz uma história de inimizade de mais de 60 anos. Uma guerra declarada entre duas vizinhas capazes de tudo para prejudicar a vida uma da outra.

A 5ª Onda – Globo – 2h40 – sexta-feira: A Terra repentinamente sofre uma série de ataques alienígenas. Na primeira onda de ataques, um pulso eletromagnético retira a eletricidade do planeta. Na segunda onda, um tsunami gigantesco mata 40% da população. Na terceira onda, os pássaros passam a transmitir um vírus que mata 97% das pessoas que resistiram aos ataques anteriores. Na quarta onda, os próprios alienígenas se infiltram entre os humanos restantes, espalhando a dúvida entre todos. Com a proximidade cada vez maior da quinta onda, que promete exterminar de vez a raça humana, a adolescente Cassie Sullivan precisa proteger seu irmão mais novo e descobrir em quem pode confiar.

Bebé a Bordo – Band – 3h45 – sexta-feira: Jonny Barkley é uma executiva de sucesso que trabalha para uma chefe muito exigente. Seu marido é um advogado de família de agenda cheia. Uma gravidez inesperada muda toda a vida pessoal e profissional do casal.



Horóscopo

Áries - De 21/03 a 20/04: A semana pode trazer competição em algum nível, então tome cuidado com o estresse e as irritações, que podem causar problemas físicos. Cuidar da sua saúde e fazer pausas são indicados. A entrada de Mercúrio em Sagitário favorece a expansão da mente, portanto pode ser um bom momento para iniciar algo ou fazer novos cursos. Saiba dosar suas atitudes, porque você pode acabar cobrando ou criticando demais o seu par. O amor pede doação da sua parte, portanto seja generoso e saiba colaborar. Mercúrio pode ajudar a trazer leveza ao entrar em Sagitário e deixar seu mundo pessoal mais leve, e isso vai reverberar nas suas relações. Muito trabalho pode deixar sua saúde e sua vitalidade em desvantagem, portanto tome cuidado com os excessos. Semana em que é preciso diminuir o ritmo e resolver problemas. Os colegas de trabalho podem ser um desafio, então tome cuidado com focos. Pode ser preciso aprender algo novo que vai te ajudar no seu trabalho diário.

Touro - De 21/04 a 20/05: A semana pode trazer desafios em relação a projetos e planos: é importante saber finalizar ciclos e terminar o que iniciou antes de começar algo novo. Lidar com atrasos com bom humor é indicado. Tome cuidado com o mau humor, que pode estragar a sua semana. O controle excessivo sobre tudo também pode trazer sobrecarga. As relações podem trazer alguma frustração ou decepção. Além disso, você pode decepcionar alguém se adotar uma postura muito egoísta. Saiba abrir espaço para as pessoas sem perder sua liberdade e sua privacidade. Tome cuidado com as palavras. Boa semana para criar métodos novos para resolver problemas antigos. Sua criatividade pode dar sinais de esgotamento, além de necessidade de descansar. Tome cuidado com excessos. Saiba se colocar em atividade, mas tome cuidado com as preocupações, que podem deixar seu mundo mais pesado.

Gêmeos - De 21/05 a 20/06: A semana pede descanso de mente e corpo. Para quem está com algum problema, a saúde pode ser reconquistada: mas métodos novos podem aparecer trazendo a solução. Saiba se abrir para novas possibilidades. Estabelecer vínculos de confiança com as pessoas pode trazer mais estabilidade e equilíbrio para a sua semana. Mercúrio em Sagitário pode trazer conversas e algumas discussões, mas ao mesmo tempo pode abrir caminhos para que você e o seu par resolvam problemas familiares em conjunto. A Lua vai favorecer o recolhimento e a intimidade, portanto estar com a família e se manter mais tranquilo será a melhor opção. Para quem está solteiro, a semana pode trazer um pouco de dificuldade de socialização. Novas parcerias e associações podem surgir, trazendo alegrias, mas você pode ficar na dúvida sobre a situação. Pensar a respeito sem ansiedades é indicado. Sua criatividade precisa de pausas e de ócio para que retorne. Não force demais sua mente para que ela produza, porque seu corpo pode estar no limite. Saiba seguir um ritmo moderado.

Câncer - De 21/06 a 20/07: A semana vai trazer movimento e organização, principalmente das suas ideias, mas você pode passar por uma organização da sua rotina também. Semana boa para manter o foco em uma coisa por vez, sem excessos e dispersão. Bom para estudos e pesquisas. Para as relações, o ideal é manter o diálogo, mas tome cuidado com irritações e brigas. Saiba medir as palavras para não magoar. Você pode estar mais interessado em trabalhar e resolver seus problemas, mas isolar as pessoas do seu convívio pode ser um falso distanciamento, por isso saiba se abrir. Semana em que é preciso enfrentar situações que ficaram atrasadas. Você poderá resolver muitas coisas se usar sua inteligência e sua capacidade de se adaptar a situações, comunicando-se com objetividade. Além disso, você pode conseguir fechar um negócio que estava sofrendo atrasos.

Leão - De 21/07 a 22/08: A semana traz possibilidades de reorganização da vida financeira. Tome cuidado com gastos. Podem surgir imprevistos e você possivelmente precisará mexer na sua reserva. Disciplina e foco serão imprescindíveis para lidar com suas tarefas e obrigações. Ótima semana para começar uma dieta ou um novo tratamento de saúde ou de regeneração. As relações podem decepcionar. Tome cuidado com a dificuldade de impor limites, deixando que as coisas aconteçam de forma exploratória. Além disso, tome cuidado com relacionamentos tóxicos. Saber dizer "não" é fundamental para exercer seu próprio valor. Pode ser uma semana mais calma e produtiva se você conseguir ser estratégico e disciplinado, então pode ser preciso lidar com atrasos e cobranças, fazendo com que a semana vá para um caminho de irritação e estresse no trabalho. Saiba organizar seu tempo e lidar com prioridades.

Virgem - De 23/08 a 22/09: A semana favorece seu foco e a realização com coragem e discernimento. É importante pensar antes de agir e buscar a verdade dos fatos antes de se comprometer. Você pode descobrir mentiras que foram contadas ou focos envolvendo você ou pessoas próximas. Tome cuidado com brigas e discussões. As relações estarão em foco e você pode ter que lidar com instabilidades emocionais do seu par ou pode se preocupar com a saúde de alguém que ama. É importante conseguir ter paciência e não se deixar levar por fantasias e paranoias. Buscar compreender a verdade do outro é indicado. Semana de ação direcionada, de fazer escolhas e de abandonar as dúvidas. Você pode receber ajuda de pessoas próximas, mas o ideal é se organizar para ter uma semana produtiva, não cansativa, fazendo suas tarefas e atividades aos poucos, para não se cansar nem estressar. É uma semana em que podem acontecer desavenças com chefes ou colegas, por isso é importante buscar ouvir e trazer fatos para serem discutidos com objetividade.

Libra - De 23/09 a 22/10: A semana pede comedimento e contemplação. É preciso reservar energia para fazer o necessário com foco e calma. Tudo isso pode ser desafiador, pois se desvincular das inutilidades e das distrações é difícil, e isto pode aparecer aos montes na sua semana: entulhos e futilidades, então fazer essa organização do que é útil é importante. A Lua Minguante e Netuno vão exigir uma alta dose de amor e compaixão. Saber se doar e se abrir para além do seu ego e dos seus desejos, com o objetivo de ajudar o outro ou para estar ao lado do seu amor, é essencial, então aposte nessa capacidade de sustentar uma energia positiva, pois o caos pode estar ao seu redor. Quanto mais se enfurecer ou se irritar com tudo, mais isso poderá atrapalhar suas relações. O trabalho pode ser desafiador, mas com uma boa dose de organização você poderá avançar com mais tranquilidade. Pode ser necessário se isolar um pouco para finalizar suas tarefas. Cuidar da sua saúde pode ser importante também, porque sua imunidade pode andar baixa.

Escorpião - De 23/10 a 21/11: A semana pode trazer uma necessidade de reavaliar suas atitudes e desejos. Você pode fazer economia de dinheiro e inventar um novo jeito de viver o cotidiano. Ainda que seja uma semana agitada, seu lado organizado precisa vir à tona e trazer um pouco de criatividade objetiva, além de novos métodos e cortes de excessos, sejam financeiros, sejam alimentícios, sejam emocionais. É uma semana de mais autocontrole. Pode ser preciso fazer uma seleção natural nas suas amizades atuais, afastando-se de algumas pessoas ou se esquivando de pessoas que não deseja ver, pelo menos nesta semana. Tome cuidado com mentiras que podem ser descobertas; vale a pena ser sincero. Nas relações mais íntimas, a semana não vai trazer muita diversão e badalado. A melhor escolha será curtir a dois. O trabalho vai exigir de você uma boa dose de desapego e capacidade de agir com generosidade com os colegas. Você pode receber ajuda também, mas será importante conseguir fazer mudanças nos seus planos sem se deixar abater ou dramatizar. A semana pede responsabilidade e amadurecimento.

Sagitário - De 22/11 a 21/12: A semana pode trazer realização se você conseguir organizar as ideias e as emoções. O desafio será não procrastinar nem se deixar abater por desafios ou verdades que podem vir à tona, como problemas inesperados e surpresas reveladas por pessoas próximas. Você pode, por exemplo, receber uma notícia de alguém doente, e isso pode te abalar. Saiba levar ajuda e apoio. As relações familiares estão mais potencializadas. Pode ser preciso se desdobrar para resolver problemas domésticos com bom humor sem se irritar, esse é o desafio. Tome cuidado com as suas oscilações emocionais e saiba se equilibrar. As relações mais íntimas podem ser beneficiadas, pois você precisará de apoio, e isso fará com que esteja mais carente e apegado ao seu par. No trabalho, pode ser preciso expor uma ideia ou um projeto. Responsabilidades estão chegando e precisam ser assumidas, então tenha coragem e autoconfiança. Tome cuidado com competições e comparações que acabarão te colocando para baixo. Respeitar as hierarquias é importante. Tome cuidado com brigas e discussões no ambiente profissional.

Capricórnio - De 22/12 a 20/01: A teimosia pode trazer impedimentos. Tome cuidado com a falta de flexibilidade, nesta semana, ao expor suas ideias ou ouvir as ideias dos outros. A semana favorece passeios e estudos. Saiba ser focado para aproveitar melhor seu tempo e organizar suas ideias e tarefas. Tome cuidado com o excesso de crítica ao seu par. Saiba ouvir e ajudar. Você pode levar muitos conselhos aos amigos se conseguir ser mais flexível. Para quem está solteiro, a semana pode trazer paqueras, mas nada pretende te empolgar. Tome cuidado com a dificuldade de encontrar uma direção no âmbito amoroso. Semana em que é importante usar a sua inteligência para se comunicar e expor suas ideias. Você pode conseguir resolver muitos problemas ou "vender seu peixe". Além disso, você pode sentir pressão e ansiedade e ter que lidar com atrasos. A Lua estará Minguante e nem tudo acontecerá na hora que deseja, então tenha foco e paciência.

Aquário - De 21/01 a 19/02: A semana pode trazer desafios e é necessário manter a calma e ter suas emoções sob seu controle. Cuidar de si mesmo é essencial para manter seu bom humor. Pode ser preciso finalizar algum ciclo, o que mexe com seu ego, portanto é indicada uma postura de desapego. A organização pode fazer a diferença na sua rotina. Apegos e ciúmes podem ser prejudiciais. Paixões podem decepcionar ou chegar ao fim. Casais estáveis podem ter que conversar seriamente sobre o futuro ou sobre questões familiares. Apoio mútuo e companheirismo é a receita para levar bem e sem brigas a semana. A semana pede cuidado com seus ganhos e atenção para não cair em conversas milagrosas ou fantasiosas. Você pode se dar conta de uma enracada em cima da hora. Escute sua intuição ou busque pesquisar antes de se comprometer. Tarefas precisam de foco e organização para serem terminadas. Não se deixe engolir por desânimo e emoções de angústia e preocupação. Coragem.

Peixes - De 20/02 a 20/03: Netuno estaciona nesta semana e você pode começar a ver com mais clareza suas ações e seus sonhos, se está avançando ou não em relação ao que deseja e fazer os ajustes necessários, caso seja preciso. Evite excessos e cuide bem da sua alimentação, que pode acabar prejudicando sua vitalidade. As relações podem ter que passar por um pente fino para ajustes. Semana em que vale a pena conversar para evitar que situações saiam do controle e você perca a paciência ou acabe se isolando. Tome cuidado com as altas expectativas jogadas em cima do seu par. Pode ser difícil te agradar com tantas exigências. Semana de muito trabalho e organização, que pode trazer sobrecarga, pois, além de fazer o seu trabalho, você precisará lidar com as responsabilidades dos outros. Tome cuidado com excessos e saiba ceder para não sentir uma estafa.

CORONAVÍRUS | Mais de 70% da população rafardense já foi imunizada com a primeira e segunda dose da vacina contra a Covid-19

Diretoria de Saúde reforça importância de moradores completarem o ciclo vacinal

A preocupação da Diretoria de Saúde de Rafard, neste momento, é reforçar para a população sobre a importância de se completar o ciclo vacinal contra a Covid-19. Atualmente, os moradores estão recebendo os imunizantes AstraZeneca, Pfizer e Coronavac.

Os moradores que agendaram a segunda dose no mês de setembro e outubro e ainda não conseguiram se imunizar, podem procurar diretamente a escola Benedita Vendramim para completar o ciclo vacinal.

Recentemente, houve a redução de tempo para receber a segunda dose do imunizante da Pfizer. Moradores com 18 anos ou mais, com 21 dias do recebimento da primeira dose, já podem receber a segunda dose. Para os menores de 18 anos, houve a redução da primeira entre a segunda dose para 56 dias. Os moradores que estão dentro destes períodos devem procurar o posto de vacinação para receber o imunizante.

Desde o último sábado (20), Rafard está realizando a aplicação da dose adicional para maiores de 18 anos. Toda a população adulta poderá se vacinar com a dose adicional, que vale para todas as pessoas que tomaram as duas doses há pelo menos cinco meses, ou seja, quem completou seu ciclo de vacinação até o mês de junho.

Para receber a segunda e a dose adicional da vacina, é necessário levar comprovante de endereço, documento com foto, CPF, cartão SUS do município e comprovante de vacinação.

Não é necessário agendamento, nem chegar antes do horário. A diretoria de Saúde só orienta que as pessoas utilizem

máscara e mantenham o distanciamento social. A vacinação acontece de segunda a sexta-feira, das 7h30h às 16h30h.

Segundo última atualização no site Vacina-Já SP, até a quinta-feira (25), Rafard já aplicou a primeira dose em 7.689 municípios. Destes, mais 6.864 se imunizaram com a segunda dose do imunizante. Outras 246 pessoas tomaram a dose única da vacina.

Até o momento, 776 moradores já receberam a chamada dose de reforço, ou terceira dose.

Flexibilização do uso de máscaras

O Governador do Estado de São Paulo, João Doria, anunciou na quarta-feira (24), a flexibilização do uso de máscaras em áreas abertas. A medida, que começa a valer a partir do dia 11 de dezembro, está amparada em orientação do Comitê Científico do Estado e em dados positivos de avanço da vacinação e do cenário epidemiológico.

No entanto, o uso das máscaras continua obrigatório em ambientes fechados e no transporte público.

“Ao ultrapassar os 75% da população totalmente imunizada, o Governo de SP vai retirar a obrigatoriedade do uso de máscaras ao ar livre a partir do dia 11 de dezembro”, destacou Doria. “Tomamos esta medida baseados em evidências científicas, que demonstram queda superior a 90% de internações em relação ao pico da pandemia, e a aceleração da vacinação no Estado que mais vacina no Brasil”, completou.

O novo decreto que tratará da flexibilização do uso de máscaras deve ser editado e publicado no Diário Oficial do Estado nas próximas semanas. “Nas áreas internas

e nas áreas de transporte público, inclusive nas estações, mesmo que a céu aberto, o uso de máscara continuará sendo obrigatório”, pontuou o Governador.

O Estado de São Paulo tem hoje 74,5% da população com esquema vacinal completo e deve ultrapassar, já nesta semana, a marca de 75%. São mais de 34,4 milhões de pessoas acima de 12 anos completamente imunizadas, ou seja, com duas doses do imunizante do Butantan/Coronavac, da Fiocruz/Astrazeneca/Oxford e Pfizer/BioNTech, além da dose única da Janssen. Se considerada apenas a população adulta, SP tem hoje cerca de 93% das pessoas vacinadas.

Um ponto analisado pelos especialistas para a tomada de decisão foi o impacto de 100% da capacidade de público em eventos culturais, esportivos e de lazer que está vigente em SP desde o dia 1º de novembro. As análises não identificaram aumento no cenário epidemiológico nos últimos 20 dias, demonstrando que a vacinação e as medidas de proteção



mantiveram o controle da pandemia.

“Devemos dar nos próximos dias um importante passo com relação a flexibilização do uso de máscaras, mas precisamos manter im-

portantes cuidados e ter cautela, como a higienização das mãos e o uso da proteção facial em ambientes fechados e no transporte público. Além disso, é fundamental que quem ainda não tomou

a segunda dose da vacina, retorne aos postos de saúde para se imunizar e termos assim uma população mais protegida”, destacou o Secretário de Estado da Saúde, Jean Gorinchteyn.



Semper Fisioterapia
REABILITAÇÃO E PREVENÇÃO

ORTOPEDIA/TRAUMATOLOGIA
GERIATRIA
REABILITAÇÃO CARDIOPULMONAR
REABILITAÇÃO RESPIRATÓRIA
NEUROLOGIA
FISIOTERAPIA DOMICILIAR
DRY NEEDLING (AGULHAMENTO A SECO)

CONVÊNIO: Sindicato dos Trabalhadores Rurais, Funerária Conselvan, Hospital dos Fornecedoros de Cana de Piracicaba, Unimed Capivari.

19 3492-7620 | **19 98258-3550**
Rua Coronel Delfino, 113 - Centro - Capivari/SP



Rafard
Corretora de Seguros

SEGUROS:

- Automóveis • Residências
- Máquinas Agrícolas • Motocicletas
- Empresarial • Vida
- Viagem • Odontológico

Consórcio de Veículos e Imóvel
Financiamento de Veículos
através da Porto Seguro

MAPFRE SEGUROS
SulAmérica
Marítima seguros
Itaú Seguros
SUHAI SEGUROS

Azul SEGUROS
PORTO SEGURO
ZURICH Seguros
TOKIO MARINE SEGUROADORA
Bradesco Seguros
HDI Seguros

(19) 3496-1226 | 2146-9077
rafardcorretora@uol.com.br
Rua Maurício Allain, 328 - Centro - Rafard



ziza
AUTO ELÉTRICA

CONCERTOS DE:

- MOTOR DE PARTIDA
- ALTERNADOR
- VIDROS ELÉTRICOS
- INSTALAÇÃO EM GERAL
- VENDAS DE BATERIAS

ACEITAMOS CARTÕES

(19) 99758-9981

(19) 2146-9056

(19) 99509-0160

RUA TUIUTI, 280 - CENTRO - RAFARD - SP



NSA ROCAPA
ASSESSORIA CONTÁBIL E EMPRESARIAL

- ✓ Assessoria Contábil
- ✓ Assessoria Recursos Humanos
- ✓ Assessoria Fiscal
- ✓ Assessoria Empresarial
- ✓ Emissão de Certificado Digital



Encontre tudo que sua empresa precisa em um só lugar!

19 3491-4606
R. XV DE NOVEMBRO, 1137, CENTRO - CAPIVARI/SP
contato@nsarocapa.com.br
www.nsarocapa.com.br



GRUPO unidas
FUNERÁRIA CONSELVAN

Todo respeito, tranquilidade e segurança que você e sua família merece, com a infraestrutura que você precisa.

Atendimento Funerário
Praça Luiza Manzatto Forti, 879 – Capivari

Planos e Convênios
CAPIVARI - Rua General Osório, 455
RAFARD - Rua IV Centenário, 199

3491-3511 / 3491-1033 / 3496-2697
FUNERARIACONSELVAN
www.funerariaconselvan.com.br

PROJETO | Criado em 2013, projeto é gratuito e treinos acontecem na Praça Central de Capivari; atletas formados pelo 'Vamos Correr' correm até maratonas

'Vamos Correr' atende cerca de 70 pessoas e incentiva à prática de atividades físicas

É comprovado que a prática de atividades físicas é um dos maiores colaboradores para uma vida mais saudável. Com esse intuito, o professor Rui Sanches, com apoio da Secretaria de Juventude, Esporte e Lazer e o Sicoob Cooplivre, oferecem o Projeto "Vamos Correr".

O Vamos Correr atende hoje cerca de 70 alunos e é voltado para todas as pessoas que queiram melhorar sua qualidade de vida e tenham boas condições de saúde. O projeto é gratuito e os treinos são dados em um dos locais mais lindos da cidade: a Praça Central.

Os interessados em participar do Projeto "Vamos Correr", podem ir até a Praça Central às segundas e quartas-feiras, às 19h, e procurar o professor Rui

Sanches, que é o coordenador do Projeto. Os uniformes são vendidos na loja New Fit, na rua General Osório. Todo o valor arrecadado será usado em eventos, viagens e outras participações que o grupo do Vamos Correr participar.

"O Vamos Correr é, para mim, a plena realização como profissional de Educação Física, num país que pouco se valoriza os professores e o esporte de modo geral. O Projeto e a corrida mostram que com muito pouco, se pode fazer muito", disse Rui Sanches, professor e coordenador do projeto.

Para o secretário de Juventude, Esporte e Lazer, Amarildo Bortoleto Júnior, a prática de atividades físicas é muito importante. O Projeto "Vamos Correr"

atende muitas pessoas e incentiva a praticar atividades físicas, que é muito importante para uma vida mais saudável", comenta.

O projeto

O Projeto "Vamos Correr" foi criado em 2013, quando o professor Rui trabalhava na Secretaria de Juventude, Esporte e Lazer. Mais tarde, o Vamos Correr foi adotado pelo Sicoob Cooplivre, que patrocinou o uniforme dos alunos.

Professor Rui Sanches

Rui Sanches é profissional de Educação Física e atua há mais de 30 anos na área. Apaixonado por corridas, o professor é corredor amador e já participou de provas no Brasil e também no exterior, países como Argentina, Chile, Uruguai



Participantes do 'Vamos Correr' durante treinos na Praça Central de Capivari

e Peru, sempre levando o nome do Projeto e da nossa cidade de Capivari.

O Vamos Correr já colheu muitos frutos desde a sua trajetória, tendo atletas

que saíram do zero e hoje correm maratonas com provas de 42km. Participe!

Internet na velocidade da luz

COMBO BÁSICO	COMBO LIGHT	COMBO FIT	COMBO PREMIUM	COMBO FULL
30MB DE DOWNLOAD	100MB DE DOWNLOAD	250MB DE DOWNLOAD	300MB DE DOWNLOAD	500MB DE DOWNLOAD
+APP	+APP	+APP	+APP	+APP
EAGLE MUSIC (MEMÓRIA)	EAGLE MUSIC (MEMÓRIA)	EAGLE MUSIC (MEMÓRIA)	EAGLE MUSIC (MEMÓRIA)	EAGLE MUSIC (MEMÓRIA)
EAGLE EDUCA (QUALIFICAÇÃO)	EAGLE EDUCA (QUALIFICAÇÃO)	EAGLE EDUCA (QUALIFICAÇÃO)	EAGLE EDUCA (QUALIFICAÇÃO)	EAGLE EDUCA (QUALIFICAÇÃO)
EAGLE EDUCA (OUTRA ESCOLA)	EAGLE EDUCA (OUTRA ESCOLA)	EAGLE EDUCA (OUTRA ESCOLA)	EAGLE EDUCA (OUTRA ESCOLA)	EAGLE EDUCA (OUTRA ESCOLA)
EAGLE TV	EAGLE TV	EAGLE TV	EAGLE TV	EAGLE TV
POR R\$ 75,00	POR R\$ 85,00	POR R\$ 95,00	POR R\$ 125,00	POR R\$ 200,00

*PROMOÇÃO VÁLIDA APENAS PARA UPGRADE E NOVAS CONTRATAÇÕES 2021. PROMOCÃO VÁLIDA PARA A MODALIDADE DE FIDELIDADE, COM COMPROMISSO DE RESSEGUIMENTO DE 12 MESES. AS VELOCIDADES NOMINAIS MÁXIMAS DOS PLANOS ESTÃO SUJEITAS A VARIÁVEIS TÉCNICAS LOCAIS. O DESEMPENHO DO WIFI PODE SOFRER VARIAÇÃO RECORRENTE DE OBSTÁCULOS, TAL COMO PAREDES, PAREDES LÁZIO, ETC. SEM COMO A DISTÂNCIA EM RELAÇÃO AO LOCAL DE ACESSO À INTERNET.

WWW.EAGLEREDS.COM.BR

FÁBRICA DE MÓVEIS

RONI

Há 25 ANOS transformando seus sonhos em realidade!

(19) 3491-6063 || 9.9104-0800

www.moveisroni.com

Siga @MoveisRoni nas Redes Sociais

Segunda à Sexta: Das 7h às 17h
Sábados: Das 7h às 11h

Rua Oadi Fadel, 434 - Vila Souza - Capivari/SP

VENTILADORES BERNAUER:

HÁ 91 ANOS TRANSFORMANDO CRISES EM OPORTUNIDADES

1930 a 1960

De 1930, quando foi fundada, a 1960, passando pela Revolução de 32, Segunda Guerra Mundial e dificuldades do governo, a empresa só cresceu. Inaugurou grande fábrica em São Paulo e foi pioneira em fornecer transporte pneumático de cereais para carregamento de navios.

Anos 80

Nos anos 80, a Década Perdida para a economia brasileira, lançou filtros à prova de explosão, começou a fornecer às indústrias siderúrgica e cimenteira e instalou fábrica de filtros de manga e tubulações em Blumenau (SC).

1990 a 2000

No período, enfrentando o impeachment e a grave Crise dos Países Emergentes, informatizou-se, incorporou tecnologia, passou a exportar, fabricou e forneceu à Vale o segundo maior ventilador do mundo.

Em 2010

Em 2010, num cenário econômico brasileiro e mundial abalado pela crise da bolha imobiliária dos Estados Unidos, a Bernauer chegou a Capivari, instalando uma moderna fábrica no Distrito Industrial

Hoje

Em 2020, comemorou 90 anos e, em 2021, em meio à pandemia da Covid-19, que parou o mundo, emerge de recuperação judicial para o faturamento recorde.

CUIDANDO DO AR QUE VOCÊ RESPIRA

BERNAUER.COM.BR

SEM FOLIA | Prefeituras temem nova onda de Covid e decidem não realizar eventos de Carnaval no próximo ano; Rafard e Elias Fausto já cancelaram

Rafard segue outras cidades do interior e cancela Carnaval 2022

Acompanhando a decisão de outros municípios do interior de São Paulo, o prefeito de Rafard, Fábio dos Santos, anunciou na última quarta-feira (24), que não haverá programação de Carnaval na cidade em 2022.

Ao lado do vice-prefeito, Wagner Bragalda, o chefe do Executivo justificou, que apesar de o município viver, hoje, situação relativamente tranquila no enfrentamento da pandemia e poder fixar uma agenda cultural, questões epidemiológicas impedem a realização do Carnaval, uma vez que é um evento caracterizado por reunir elevado número de pessoas.

“Diferente de outros eventos, o Carnaval é mais complexo para aplicar e fiscalizar as medidas contra a Covid-19”,

disse Santos.

Há alguns anos, o Carnaval de rua, com os tradicionais desfiles, deixou de ser tradição em Rafard. Alguns eventos isolados, matinês e apresentações marcavam os dias de folia. O último registro das festividades no município data de fevereiro de 2018.

Embora as taxas de ocupação estejam baixas e os índices da doença registrem melhoras no comparativo com os piores meses da pandemia, na avaliação de alguns gestores municipais, o momento é de cautela.

As prefeituras temem que a folia possa gerar uma nova onda de contaminação do coronavírus e volte a elevar o número de casos e óbitos.

Na terça-feira (23), a média móvel diária de mortes por Covid-19 no Estado de São Paulo era

de 72 pessoas. O valor é 15% maior do que o registrado há 14 dias, o que para especialistas indica tendência de estabilização. Já a média diária de casos é de 1.400, valor 33% maior do que o de 14 dias, o que aponta tendência de alta.

Outra justificativa dos gestores é a situação econômica de alguns municípios, que alegam não ter verba para a festa.

Segundo a Secretaria Estadual de Desenvolvimento Regional de São Paulo, as cidades têm autonomia para decidir sobre a realização do evento e não precisam informar a gestão estadual.

O prefeito de Elias Fausto, Maurício Baroni, foi um dos primeiros gestores da região a anunciar o cancelamento do Carnaval. Até o momento, Capivari e Mombuca não se pronunciaram ou



divulgaram programações para os dias de folia.

Fim de ano

Por outro lado, nas próximas semanas, Rafard deve anunciar uma programação recheada de atividades para o período natalino.

O primeiro deles já

tem programação confirmada e acontece nos dias 3 a 5 de dezembro, com a realização da segunda edição da Feira do Comércio. O evento promete reunir dezenas de comércios da cidade, no Centro Esportivo Reinaldo Fontolan, localizado na avenida São

Bernardo, em frente ao cemitério municipal.

Com o uso obrigatório de máscaras, a Feira também contará com shows musicais. Gilson e Ricardo + Otávio Augusto Viola, Monick Laurence, Banda Akohai e Duo Set já são presenças confirmadas.

Bodas de Ouro Natale e Maria Nérea



Hoje os parabéns especial é para o casal Natale e Maria Nérea, que comemoram no sábado, 27 de novembro, cinquenta anos de feliz união.

Foi no ano de 1969, que Deus marcou esse encontro aos dois jovens, que construíram uma linda história de amor.

Natale Calegari é filho de José Calegari e Albertina Franchi Scarani. É funcionário encarregado do Capivari Clube.

Sua companheira, Maria Nérea, é filha de Luiz Baldo e Sílvia Cabrera. Trabalhou por muitos anos na Panificadora Moderna, de Luiz Carlos de Campos.



Dois anos de namoro

E foi marcada a data para o enlace matrimonial. O casamento aconteceu no dia 27 de novembro de 1971, um sábado, no Civil às 10h, com o Juiz de Paz, Eduardo de Andrade e escritora Florentin. No Religioso, a cerimônia aconteceu às 17h, celebrada pelo Padre Euzébio Van Den Aardweg.

Os padrinhos no Civil do Natale foram Balduino Colaneri (Bebé Colaneri) e Rita de Cassia Colaneri, Francisco Antonio Campagnoli e Nair Calegari. Pelo lado da Nérea, assinaram, Luiz Rello e Adelina Munaro, Michel Massulf e Badia Elias.

No Religioso o professor José Benedito Pinto Antunes e Luiza Forte, Dr. Orlando Grella e Maria Helena foram os padrinhos pelo lado do Natale. E pelo lado da Nérea, Dorival Schincariol e Magda A. Maschietto, Francisco Shoba e Eulina Crôco.

As fotos ficaram a cargo de Coso e Yassuda, e o bolo, da Conceição de Campos.

Felicidades ao casal!

Colecionar o que você gosta é um **CLÁSSICO!**

www.oficinadeclassicos.com.br

Capivari Automóveis

Av. Piratininga, 555, Bairro dos Vieiras
Fone: (19) 3492-9999 | WhatsApp: (19) 99635-4314

www.vwcapivari.com.br



Classificados

IMÓVEIS | VEÍCULOS | EMPREGOS
NEGÓCIOS & OPORTUNIDADES

ANUNCIE: (19) 3496.1747
osemanario@osemanario.com.br

VEÍCULOS



CLASSIC LS 2012

Vendo, prata, flex, R\$ 23.900,00.
Tratar pelo fone: 3491-3114. MV – indeterminado

MERCEDES C280 1995

Vendo, prata, gasolina, R\$ 27 mil.
Tratar pelo fone: 3491-3114. MV – indeterminado

GOL CITY 2015

Vendo, 2015, prata, flex, R\$ 32.900,00.
Tratar pelo fone: 3491-3114. MV – indeterminado

CORCEL I 1977

Vendo, marrom, gasolina, R\$ 35 mil.
Tratar pelo fone: 3491-3114. MV – indeterminado

TUCSON GLS 2013

Vendo, preta, flex, automática, R\$ 45.900,00. Tratar pelo fone: 3491-3114. MV – indeterminado

ETIOS XS 2018

Vendo, branco, 1.5, flex, automático, R\$ 59.900,00. Tratar pelo fone: 3491-3114. MV – indeterminado

IX35 B 2015

Vendo, prata, flex, R\$ 74.900,00.
Tratar pelo fone: 3491-3114. MV – indeterminado

COROLLA GLI 2017

Vendo, prata, flex, R\$ 82 mil. Tratar pelo fone: 3491-3114. MV – indeterminado

COROLLA GLI 2017

Vendo, branco, flex, R\$ 83.500,00.
Tratar pelo fone: 3491-3114. MV – indeterminado

RANGER LIMITED 2019

Vendo, 3.2, 4x4, cinza, diesel, R\$ 204.900,00. Tratar pelo fone: 3491-3114. MV – indeterminado

ECOSPORT FLS 2011

Vendo, 1.6, flex, preto, R\$ 35.500,00.
Tratar pelo fone: 3492-5543. PV – indeterminado

FOX CL 2018

Vendo, flex, 1.6, prata, R\$ 50.500,00.
Tratar pelo fone: 3492-5543. PV – indeterminado

SAVEIRO CROSS 2014

Vendo, flex, preto, R\$ 52 mil. Tratar pelo fone: 3492-5543. PV – indeterminado

RENEGADE LONGITUDE 2016

Vendo, automático, flex, preto, R\$ 76 mil. Tratar pelo fone: 3492-5543. PV – indeterminado

ÔNIX PREMIER 2020

Vendo, flex, turbo, automático, preto, R\$ 82 mil. Tratar pelo fone: 3492-5543. PV – indeterminado

RAV4 2015

Vendo, 4x4, 2.0, gasolina, preto, R\$ 110 mil. Tratar pelo fone: 3492-5543. PV – indeterminado

FOX PLUS 2010

Vendo, flex, prata, R\$ 27 mil. Tratar pelo fone: 3492-5543. PV – indeterminado

SAVEIRO CS 2011

Vendo, 1.6, flex, prata, R\$ 29.900,00.
Tratar pelo fone: 3492-5543. PV – indeterminado

COBALT LT 2012

Vendo, 1.4, flex, branco, R\$ 34 mil.
Tratar pelo fone: 3492-5543. PV – indeterminado

GOL ROCK IN RIO 2016

Vendo, flex, preto, R\$ 40.900,00.
Tratar pelo fone: 3492-5543. PV – indeterminado

COMPASS LIMITED 2019

Vendo, flex, cinza, R\$ 139.800,00.
Tratar pelo fone: 3492-5543. PV – indeterminado

FIESTA 2013

Vendo, vermelho, flex, R\$26 mil.
Tratar pelo fone: 3492-5543. PV – indeterminado

PALIO ATTRACT 2014

Vendo, flex, branco, 1.0, R\$ 34 mil.
Tratar pelo fone: 3492-5543. PV – indeterminado

MONTANA LS 2012

Vendo, flex, branca, R\$34 mil. Tratar pelo fone: 3492-5543. PV – indeterminado

SAVEIRO CE 2012

Vendo, flex, branca, R\$ 36 mil.
Tratar pelo fone: 3492-5543. PV – indeterminado

SAVEIRO STARTLINE 2015

Vendo, flex, branca, 1.6, R\$ 39.800,00.
Tratar pelo fone: 3492-5543. PV – indeterminado

MOBI LIKE 2018

Vendo, flex, branco, R\$ 40.800,00.
Tratar pelo fone: 3492-5543. PV – indeterminado

CITY LX 2012

Vendo, flex, cinza, R\$ 46.800,00.
Tratar pelo fone: 3492-5543. PV – indeterminado

RENEGADE SPORT 2016

Vendo, flex, automático, branco, R\$ 95.800,00. Tratar pelo fone: 3492-5543. PV – indeterminado

HONDA HR-V EXL 2020

Vendo, cinza, flex, R\$ 126.900,00.
Tratar pelo fone: 3491-3114. MV – indeterminado

ÔNIX PLUS PREMIUM 2022

Vendo, flex, preto, R\$ 97 mil. Tratar pelo fone: 3492-5543. PV – indeterminado

TORO FREEDOM 2019

Vendo, flex, cinza, diesel, automática, R\$ 131 mil. Tratar pelo fone: 3492-5543. PV – indeterminado

SIENA EL 2015

Vendo, flex, 1.4, R\$38.500,00.
Tratar pelo fone: 3492-5543. PV – indeterminado

C3 TENDANCE 2015

Vendo, flex, vermelho, R\$ 39 mil.
Tratar pelo fone: 3492-5543. PV – indeterminado

SIENA ESSENCE 2014

Vendo, flex, 1.6, vermelho, R\$ 41.900,00. Tratar pelo fone: 3492-5543. PV – indeterminado

ÔNIX LS 2016

Vendo, 1.0, flex, branco, R\$ 44 mil.
Tratar pelo fone: 3492-5543. PV – indeterminado

SAVEIRO TL 2018

Vendo, flex, prata, 1.6, R\$ 56.500,00.
Tratar pelo fone: 3492-5543. PV – indeterminado

STRADA HD WK 2019

Vendo, flex, branca, R\$ 56.800,00.
Tratar pelo fone: 3492-5543. PV – indeterminado

CITY EXL 2015

Vendo, flex, marrom, R\$ 67 mil.
Tratar pelo fone: 3492-5543. PV – indeterminado

320i ACTIVE 2015

Vendo, flex, prata, R\$ 109.900,00.
Tratar pelo fone: 3492-5543. PV – indeterminado

SPORTAGE EX2 2017

Vendo, branco, flex, R\$ 124.800,00.
Tratar pelo fone: 3492-5543. PV – indeterminado

HILUX CD 2018

Vendo, prata, diesel, R\$ 205 mil.
Tratar pelo fone: 3492-5543. PV – indeterminado

FORD KA GL 2001

Vendo, 1.0, prata, flex, R\$ 10.900,00.
Tratar pelo fone: 3491-3114. MV – indeterminado

AGILE LTZ 2011

Vendo, 1.4, branco, flex, R\$ 31.900,00.
Tratar pelo fone: 3491-3114. MV – indeterminado

SPACEFOX SPORTLINE 2011

Vendo, flex, 1.6, preto, R\$ 36.500,00.
Tratar pelo fone: 3491-3114. MV – indeterminado

GOL CITY 2014

Vendo, flex, 1.6, branco, R\$ 36.900,00.
Tratar pelo fone: 3491-3114. MV – indeterminado

MOBI LIKE 2017

Vendo, 1.0, branco, flex, R\$ 41.900,00.
Tratar pelo fone: 3491-3114. MV – indeterminado

PRISMA LT 2015

Vendo, 1.0, preto, flex, R\$ 45.900,00.
Tratar pelo fone: 3491-3114. MV – indeterminado

HONDA CITY SPORT 2014

Vendo, preto, flex, 1.5, R\$ 51.900,00.
Tratar pelo fone: 3491-3114. MV – indeterminado

ETIOS XS 2018

Vendo, automático, 1.5, flex, branco, R\$ 59.900,00. Tratar pelo fone: 3491-3114. MV – indeterminado

MONTANA LS 2020

Vendo, branca, 1.4, flex, R\$ 62.500,00.
Tratar pelo fone: 3491-3114. MV – indeterminado

HB20 PREMIUN 2018

Vendo, 1.6, flex, branco, R\$ 71.900,00.
Tratar pelo fone: 3491-3114. MV – indeterminado

CRUZE SEDAN LTZ 2017

Vendo, flex, preto, 1.4, R\$ 90.500,00.
Tratar pelo fone: 3491-3114. MV – indeterminado

TORO FREEDOM 2017

Vendo, vermelha, 1.8, flex, R\$ 92.900,00. Tratar pelo fone: 3491-3114. MV – indeterminado

EMPREGOS

VAGA RECEPCIONISTA

Sexo feminino, ensino médio completo, ser comunicativa, conhecimento em Excel, financeiro. Trabalho em escala 12x36 diurno e noturno. Salário compatível, V.T, V.R cesta básica. Experiência será um diferencial. Interessados enviar currículo para e-mail recrutecapivari@gmail.com.

VAGA CAMAREIRA

Sexo feminino, comunicativa, ensino fundamental completo, trabalho em escala 12x36. Salário compatível, V.T, V.R, cesta básica. Experiência será um diferencial. Interessados enviar currículo para e-mail recrutecapivari@gmail.com.

DIVERSOS

LANCHONETE MONTADA

Vendo lanchonete montada no Centro de Rafard, com 16 anos de atividade, ótimo ponto. Tratar com Neuzou ou Tadeu pelos telefones: (19) 99536-4083 ou 3496-1117. Ed. 1531 à 1534

Notas de Falecimentos
RAFARD E CAPIVARI

unidas FUNERÁRIA
SÃO JOÃO E CONSELVAN

18/11 - Luzia Amaral Pina - 73 anos
18/11 - Antonio de Souza Brito - 81 anos
19/11 - Lino Augusto Capossoli Cerezer - 66 anos
19/11 - Dirceu Berganton - 74 anos
21/11 - Rita de Cassia de Campos - 59 anos
21/11 - Vanderlei Contrera - 55 anos
21/11 - Teresa Antonio - 87 anos
22/11 - Nilza de Menezes Meneghetti - 90 anos
22/11 - Nilza Minçon da Silva - 46 anos
23/11 - Marcia Sueli Britto Meazzo - 55 anos
23/11 - Valéria Ines Armelin Rossi - 68 anos
23/11 - Adenilson Bertunes de Castro - 57 anos
23/11 - Nivaldo dos Santos - 78 anos
24/11 - Rozeley Cazassa - 74 anos

EDITAL DE PROCLAMAS

Rosane Mila Peixoto, Oficial do Cartório do Registro Civil e Notas do Município de Rafard, Comarca de Capivari, Estado de São Paulo. Faz saber que pretendem se casar:

TOMÉ LINO DA SILVA e FRANCIANE CRISTINA ROSSI, sendo o pretendente: natural de Monte Alegre de Sergipe-PE, onde nasceu, aos 24/12/1990, profissão: analista de PCP, estado civil: solteiro, domiciliado e residente em Capivari-SP, Avenida Piratininga, 152, Vila Souza, filho de Agnaldo Lino da Silva e Eliene Lino Silvestre Silva; e a pretendente: natural de Piracicaba-SP, 1º Subdistrito-SP, onde nasceu, aos 23/08/1982, profissão: autônoma, estado civil: solteira, domiciliada e residente em Rafard-SP, Rua IV Centenário, 809, Centro, filha de Antonio Carlos Rossi e Regina de Fátima Jesus Rossi. Rafard, 23 de novembro de 2021.

WELBERTON DA HORA e DEDIENE DOS SANTOS, sendo o pretendente: natural de Itabaiana-SE, onde nasceu, aos 12/01/1990, profissão: operador de torno, estado civil: solteiro, domiciliado e residente em Rafard-SP, Rua Doutor Laureano, 32, Centro, filho de Josefa da Hora Santos; e a pretendente: natural de Itabaiana-SE, onde nasceu, aos 29/07/1986, profissão: cozinheira, estado civil: solteira, domiciliada e residente em Rafard-SP, Rua Doutor Laureano, 32, Centro, filha de João dos Santos e Maria do Carmo dos Santos. Rafard, 25 de novembro de 2021.

Rosane Mila Peixoto - Oficial e Tabeliã

Ótica XV

Um carinho especial a seus olhos

Rua XV de Novembro, 784
Fone/Fax: (19) 3491-4451

997995800 34961076

f Rfm Rafard www.RADICOFM.com.br

CONECTADO

Godoi

Peças, Elétrica e Acessórios

3491-2028
3492-6083
contatogodoi@gmail.com

Av. Chiquinho Quadros, 202
Rossi - Capivari-SP

Agro Comercial e Papelaria

GLOBAL

Toda linha de materiais p/ escritório e escolar.
Pintos, rações, materiais p/ pesca, ferramentas e produtos veterinários

ENTREGA À DOMICÍLIO

R. Maurício Allain, 130 - Rafard
Fone: (19) 3496-1235

Panificadora Pantojo

O melhor pão da cidade. Aceitamos encomendas de pão, bolos, doces e salgados.

R. Maurício Allain, 201, Centro
E: 3496-1254 | C.: 99250-5630

AGRO TOTAL

Medicamentos, Rações, Roupas e Acessórios para cães e gatos, Artigos para pesca, Ferramentas, etc

Disk-Ração
(19) 3492-3744

Rua Virgílio Duarte, 73
Raia - Capivari/SP

O ANIVERSÁRIO É NOSSO, MAS O PRESENTE PODE SER SEU!

30 anos

Assine O Semanário e concorra a 1 PRÊMIO POR SEMANA ATÉ O FIM DO ANO

Serão + de 30 PRÊMIOS que somam mais de R\$ 8 mil em vouchers e brindes oferecidos por empresas parceiras

Os sorteios serão realizados toda sexta-feira (a partir de 4 de junho de 2021) no site pelo Facebook e Instagram do jornal. **ACOMPANHE!**

PARA PARTICIPAR DA PROMOÇÃO, ASSINE AGORA MESMO E RECEBA O SEMANÁRIO NO CONFORTO DA SUA CASA, POR APENAS R\$ 120,00 À VISTA OU PARCELADO NO CARTÃO DE CRÉDITO.

LIGUE OU CHAME NO WHATSAPP (19) 3496-1747

O SEMANÁRIO

150,00 REAIS RETRATO OU AULA

GABRIEL GOES

99827-7632

REALISTA

M.M. COMÉRCIO DE ÁGUA MINERAL RAFARD

Entregas em domicílio

Galão 20 Litros e Galão 10 Litros

DISK ÁGUA: Depósito: (19) 3496-2750
Residência: (19) 3491-7099 / 3492-5315

Aberto de segunda à sexta das 8h às 18h. Sábado das 8h às 12 h.

Av. São Bernardo, nº 53 - Centro - RAFARD

PADARIA EV ENGENHO VELHO

PANIFICADORA ENGENHO VELHO

Aceitamos Encomendas

PÃO QUENTE A TODA HORA

Rua Terezina, 266
B. Eng. Velho - Capivari-SP

FONE (19) 3491-6037

Confecções Soreli Ltda-ME

Soreli

CONFECÇÕES

"O mundo maravilhoso das malhas"

3491.1246

R. Regente Feijó, 902 - Capivari

Depósito de Gás Rafard

(19) 3496-1063

9.9352-8866

LIGUE JÁ E FAÇA SEU PEDIDO

cielo MOVEL

ENTREGA IMEDIATA!!!

R. Marechal Deodoro da Fonseca, 03-A
(Rotatória de Rafard)

CASA DE CARNES FÁVERO

Entregamos à domicílio

R. Maurício Allain, 181
Rafard - F.: 3496-2267
R. XV de Novembro, 132
Mombuca - F.: 3488-1319

Padaria e Sorveteria

Ponto Z

Pães - Doces - Bolos
Sorvetes - Café Espresso

R. Cons. Gavião Peixoto, 617 - RAFARD
Fone: (19) 3496-1691

TODA TERÇA FEIRA HORTIFRUTI

preços especiais

CONVÊNIO COM: SAAE | IPREM | AFERC

VISA REDE SHOP MasterCard Bônus CBP Diners Club Internacional VISA Sodexho VR AFECD Bancard crediortização

SANTO DE CASA FAZ MILAGRE SIM! | Lar dos Velinhos São Vicente de Paulo de Capivari reforça a importância de doar diretamente aos fundos municipais

Saiba como doar parte do Imposto de Renda a projetos sociais da sua cidade

Você pode ajudar projetos sociais de instituições da sua cidade, doando parte de seu Imposto de Renda devido até o próximo dia 30 de dezembro.

As doações são realizadas diretamente para o Fundo Municipal dos Direitos da Criança e Adolescente e para o Fundo Municipal do Direitos do Idoso da cidade que você escolher.

A legislação brasileira permite que empresas e pessoas físicas façam essa doação e definam para onde vai um percentual do seu imposto.

A renúncia fiscal acontece por parte do Governo Federal, ou seja, no lugar do contribuinte destinar essa parcela do Imposto de Renda devido ao Governo Federal, ele tem a oportunidade de direcionar esse valor para um dos Fundos da cidade escolhida, com o objetivo de que seja aplicado exclusivamente para financiar projetos.

Estes Fundos são geridos pelos conselhos municipais, compostos por pessoas da sociedade civil e da administração pública.

O cidadão define onde seu imposto será aplicado

As doações aos Fundos Municipais possibilitam que a sociedade participe e decida que uma parte dos recursos arrecadados por meio do seu Imposto de Renda seja aplicado diretamente

em políticas de atenção aos direitos de crianças, adolescentes e idosos.

O município precisa ter os Fundos devidamente regularizados, como é o caso da cidade de Capivari. Moradores de outros municípios também podem doar para os Fundos Municipais de Capivari, já que muitas vezes os projetos realizados no município também atendem a pessoas de outras cidades.

Escolha de uma instituição

A escolha da instituição que vai receber o recurso não é possível diretamente, mas apenas por meio dos Fundos Municipais.

Muitas vezes os Fundos realizam editais e, em função deles, o doador pode escolher que seja beneficiado o projeto de uma instituição específica.

Neste caso, o doador precisará também preencher um documento que será fornecido pela própria instituição.

Doando para os Fundos ou direcionando para uma instituição específica, o mais importante é que a doação fará com que o dinheiro do seu Imposto de Renda fique em Capivari, sendo possível que se acompanhe de perto a sua utilização.

Quanto pode ser doado

PESSOAS FÍSICAS que

fazem a declaração de Imposto de Renda pelo modelo completo, podem utilizar-se dessa possibilidade e deduzir até 6% do valor devido, no ano fiscal relativo à sua declaração.

Esta doação não prejudica outras deduções de despesas com saúde, educação, dependentes, previdência privada ou pensão alimentícia.

PESSOAS JURÍDICAS tributadas pelo lucro real podem deduzir do Imposto de Renda o valor de 1% do valor devido.

Tanto as pessoas físicas, quanto as empresas, podem doar um percentual maior, porém os percentuais que podem ser deduzidos são estes indicados.

Como fazer a doação ainda em 2021

Para que os recursos possam ser destinados às instituições e utilizados já no início do ano de 2022, é importante que as doações de pessoas físicas ou jurídicas sejam realizadas até o último dia útil do expediente bancário de 2021, que será no dia 30 de dezembro de 2021.

As doações deverão ser realizadas diretamente nas contas bancárias dos Fundos Municipais.

Quem fizer a doação deve optar pela identificação no momento do depósito, solicitar seu recibo e guardar para posterior comprovação.



VOCÊ PAGA IMPOSTO DE RENDA?



Sabia que **SEM DESEMBOLSAR NENHUM CENTAVO** você pode doar parte do seu imposto devido e ajudar o Lar dos Velinhos São Vicente de Paulo de Capivari a se manter!

O VALOR DOADO pode ser deduzido do valor do imposto a ser pago.

QUANTO É POSSÍVEL DEDUZIR:

PESSOA FÍSICA: Até 6% do Imposto Devido
PESSOA JURÍDICA: Até 1% do Imposto Devido



Para que os recursos possam ser destinados ao Lar dos Velinhos SVP de Capivari já no início do ano de 2022, é importante que as doações de pessoas físicas ou jurídicas sejam realizadas até o dia 30 de dezembro de 2021. As doações deverão ser realizadas diretamente na conta bancária do Fundo Municipal do Idoso.

Fundo Municipal de Direitos do Idoso
Banco Brasil 001 Agência: 0699-8 Conta Corrente: 37.723-6
CNPJ: 27.645.048/0001-03

Quem fizer a doação deve optar pela identificação no momento do depósito, solicitar seu recibo e guardar para utilizar na elaboração da declaração do IR.

IMPORTANTE!

Ao fazer a doação, você direciona parte do seu IR a projetos aprovados pelos conselhos municipais, possibilitando:
- Poder acompanhar a aplicação do recurso pelo projeto;
- Contribuir trazendo recursos que NÃO viriam para sua comunidade.

MAIS INFORMAÇÕES: Administração: (19) 3491.1647 / WhatsApp (19) 99446.4039

Conselheiros Tutelares e radialistas do programa Dicas e Notícias são homenageados pelo Legislativo

A Câmara de Capivari aprovou por unanimidade, na noite de segunda-feira (22), a Moção de Congratulações nº 115/2021, de autoria do vereador Ruan Henrique Pellegrini Braggion, destinada aos cinco conselheiros tutelares de Capivari, pelo Dia do Conselheiro Tutelar, comemorado em 18 de novembro.

Ana Paula Barbosa Matias Toledo, Denis Fernando Ribeiro, Lucilene da Silva Lima Leme e Telma Aparecida Duarte Bettin estiveram presentes na sessão e receberam a homenagem das mãos do vereador.

Na tribuna, Denis falou sobre a atuação do Conselheiro Tutelar e convidou os vereadores e a população para que acompanhem as



Conselheiros Tutelares recebem homenagem do vereador Ruan

atividades realizadas pelo órgão. "A sociedade precisa conhecer o Conselho da sua cidade, ver o que os conselheiros estão fazendo. Os vereadores conhecerem a sede, o prefeito e o vice-prefeito conhecerem o nosso trabalho, porque vocês só vão conseguir cobrar um trabalho excelente do Conselho

Tutelar se vocês conhecerem o nosso trabalho".

A outra homenagem foi destinada aos radialistas José Benedito Pagliardi, Everaldo Pizol Sanches e Evandro Benedito Lourenço de Souza, pelos 20 anos do programa Dicas e Notícias, na rádio comunitária Alternativa FM. A Moção de

Aplausos nº 117/2021, de autoria do presidente do Legislativo, vereador José Eduardo Bombonatti, foi aprovada por 11 votos favoráveis e um contrário.

"O programa Dicas e Notícias, quando a gente começou em 2001, era um programa que, principalmente, veio para colocar a opinião pública, aquilo que o ouvinte tem vontade de falar, na verdade, tem o seu direito de falar, porque ele vota, ele paga seus impostos, ele tem sim o direito de cobrar aquilo que de fato é dele", disse Evandro durante uso da tribuna.

Os vereadores aprovaram outras duas Moções: a de Apelo (nº 114/2021), de au-



Evandro, Dú e Pagliardi - homenagem ao Dicas e Notícias

toria da vereadora Paloma Tatiane da Silva, destinada ao presidente da República, para que efetue esforços em sancionar a lei que estabelece o programa de acompanhamento integral para educandos com dislexia, transtorno de déficit

de atenção com hiperatividade ou outro transtorno de aprendizagem; e a de Aplausos (nº 116/2021), de autoria do vereador Bombonatti, destinada à Alexandre Mariano da Silva (Amaral), pela atuação em ações esportivas solidárias.

BRESCIANI
ADVOCACIA
(19) 99265-2501
Rua Silvio Janotta, 23, Vila Fátima 13360-000 Capivari, SP

AUTO ELÉTRICA E ACESSÓRIOS AUTOMOTIVOS
Jé
Aceitamos Cartões VISA e MASTERCARD
VENDAS DE BATERIAS
Especializada em: Vidros elétricos, Travas elétricas, Alarmes, Bloqueadores, Fechaduras
Manutenção em: Alternador, Motor de partida, Ventuinha, Elétrica em geral
CHAVES CODIFICADAS
Cópias de Chaves Codificadas, Chaves Canivete, Telecomandos Originais, Abertura de Carros 24h
2146 9059 (19) 9 9266 1869
Rua Capitão José Duarte Nunes nº 256 - Centro - Rafard/SP

Portões e Cercas Eletrônicas - Telefonia - SKY Parabólicas - CFTV - Celulares - Ar Condicionado
PD ELETRÔNICOS
SKY
3491-1355
99542-7384
www.pdcapivari.com.br
Rua Padre Fabiano, 478 - Centro - Capivari/SP

Arte CALÇADAS
Solicite orçamento sem compromisso
40 ANOS EXPERIÊNCIA QUALIDADE
☎ 19 99708.8835 - Jerez
f Arte Calçadas
R. Osvaldo Savoy, 27
Engenho Velho - Capivari
(19) 3491-6351

ECR
Escritório Contábil Rafard
Nadia Bragion
(19) 3496-2785
nadiabragion@hotmail.com
Rua Mauricio Allain 276 - Centro - Rafard-SP - CEP: 13.370-000

Escritório INDEPENDÊNCIA
✓ Abertura e encerramento de empresas
✓ Abertura de Microempreendedor Individual (MEI)
✓ Escritas Fiscais e Contábeis
✓ Departamento de Pessoal (RH)
✓ Declarações de Imposto de Renda (Pessoa Física e Jurídica)
✓ Produtor Rural
✓ Outros Serviços: Contratos, Declarações, Requerimentos, Xerox, CPF, Empregada Doméstica
R. Mauricio Allain, 270 - Centro - Rafard/SP - Fone/Fax: (19) 3496-1345 | 3496-2090

1 A 30 DE NOVEMBRO

f / FESTIVALCAPIVARI

1º FESTIVAL GASTRONÔMICO

Capivari/SP

Prefeitura compra trator roçadeira para manutenção dos campos de futebol

Nesta semana, a Prefeitura de Rafard fez a aquisição de um trator roçadeira dirigível para serviços de manutenção nas gramas dos campos de futebol.

Segundo o governo municipal, o equipamento dará agilidade ao trabalho de manutenção dos gramados, além de facilitar e aprimorar o serviço, que agora conta com mais segurança aos operadores.

O equipamento, um trator a gasolina da marca Husqvarna Modelo -

TS142, foi adquirido com recursos próprios do município e chegou na tarde de terça-feira (23).

De acordo com o prefeito, Fábio dos Santos, o trator é imprescindível para os trabalhos de limpeza, principalmente dos campos de futebol. “Agora temos mais autonomia para a limpeza e manutenção. Esporte é vida, é saúde e investir em infraestrutura para que ele aconteça da melhor forma possível é dever do Poder Executivo Municipal”, disse.



Divulgação/Prefeitura de Rafard

Trator foi entregue nesta semana

Cadastro PCD começará a atender pessoas com Deficiência Intelectual, Síndrome de Down e demais Síndromes

A Secretaria dos Direitos da Pessoa com Deficiência e Mobilidade Reduzida de Capivari inicia na segunda-feira (29), o cadastro das pessoas com Deficiência Intelectual, Síndrome de Down e demais Síndromes (Angelman, Prader-Willi, Edwards, Jacobs, Klinefelter, Turner, Triplo X, Rett, entre outras).

O Cadastro PCD está sendo realizado desde outubro e seguindo o cronograma por deficiência. Através de contato telefônico ou presencialmente na Secretaria, as pessoas com deficiência, cuidadores ou tutores legais, devem passar informações como nome, RG, CPF, endereço e telefone. Os dados coletados serão mantidos em sigilo e servirão apenas para o levantamento de informações sobre a população deficiente do município. “A população com de-

ficiência deve entrar em contato conosco, pois esses dados são importantes para que possamos planejar novos rumos para 2022 e podermos ajudar essas pessoas. Nós conversamos com cada um individualmente e anotamos todas as necessidades, além dos dados pessoais. O engajamento da população tem sido pequeno, mas acreditamos que as pessoas têm receio de passar as informações. Asseguramos que o sistema que utilizamos é fechado e também seguro, os dados ficarão bem guardados e ninguém será exposto”, comenta Manuela Maschietto Gonçalves Albini, secretária dos Direitos da Pessoa com Deficiência e Mobilidade Reduzida.

O Cadastro PCD é feito de segunda a sexta-feira, das 9h30 às 11h30 e das 14h30 às 16h30, pelos telefones 3491-1314 e 2146-1525 (WhatsApp).

TOP VEÍCULOS

Aqui você encontra o que precisa!
VENDE - TROCA - FINANCIÁ

- Cesar (19) 97416-5500
- João (19) 99781-5900
- Altair (19) 99473-5232

Av. Pio XII, 2041 - Capivari

CARROCERIAS BACHIEGA

TRADIÇÃO
Desde 1973

Rua João Squilassi, 332 - Distrito Industrial - Rafard/SP
(19) 3496.1555 / (19) 3496.1381 / (19) 3496.1621
contato@carroceriasbachiega.com.br
www.carroceriasbachiega.com.br

ROQUE IMÓVEIS

ESPECIALIZADO EM VENDAS E AVALIAÇÕES
CRECI 39.422-F | 28.294-J

Temos TERRENOS em várias regiões

RESIDÊNCIAS
APARTAMENTOS
CHÁCARAS
SÍTIOS
ÁREAS PARA EMPREENDIMENTOS

QUER VENDER OU COMPRAR IMÓVEIS? ENTRE EM CONTATO CONOSCO

☎ 3492-2332 ☎ 99685-0879
R. Bento Dias, 627 - Centro - Capivari
roqueimoveis@roqueimoveis.com
www.roqueimoveis.com

LOCAÇÃO DE CAÇAMBAS

Brota Verde
ENTULHO

- Disk-Entulho
- Transportes
- Terraplanagem
- Limpeza de Terrenos c/ Máquinas
- Transporte de Terra
- Demolições

19 3492-6842 | 99117-9696
Av. Demétrio Girardi, 850, Bairro Sgarboldi - Capivari

TRANSPORTADORA EQUIPARTIS EXPRESS

SUA ENCOMENDA NO DIA E NA HORA QUE VOCÊ PRECISA

✉ equipartis@equipartis.com.br
WWW.EQUIPARTIS.COM.BR

(19) 3492-1000
(19) 97410-1000
equipartis
@equipartis
/equipartis

SICA-NOS
15 ANOS 2006-2021

Vidraçaria Vidro Art

Vidros comuns | Temperados
Esquadria de alumínio

PARCELAMOS EM ATÉ 10X NO CARTÃO

19 3455-6410 | 3463-2118 | 99341-1244

RUA DANTE TORTELI, 305 - CENTRO - SANTA BÁRBARA D'OESTE/SP

JÁ COMPLETOU 18 ANOS E AINDA NÃO POSSUI CNH?

ENTRE EM CONTATO CONOSCO!

TEMOS VEÍCULO CATEGORIA D
Transporte Coletivo e Tratoristas

MELHORES CONDIÇÕES DE PAGAMENTOS

VISA Mastercard Diners Club American Express Hipercard AURA

Rua Padre Fabiano, 599 - Centro - Capivari
3491-1530 | 3492-4979 | 99966-1530

Basso CLÍNICA VETERINÁRIA

O melhor amigo do seu melhor amigo!

DR. RENATO BASSO

CRMV: 23704

Av. Pio XII, 319 - Capivari/SP
Clínica: (19) 99331-9647
Emergência: (19) 9918-9367

Basso Clínica Veterinária | bassoclinvet@yahoo.com.br

DESKTOP

A MELHOR INTERNET DO PAÍS

DESKTOP 200 MEGA ILIMITADO

R\$ 89,90 / MÊS

ASSINE (19) 3492-8300
(19) 98207-1218

END. AV. PIO XII, Nº 1094 - CAPIVARI
SITE www.desktop.com.br

Confira os ganhadores dos vale-compras do programa IPTU Premiado

Na terça-feira (23), a Secretaria de Finanças da Prefeitura de Capivari divulgou os 20 ganhadores dos vale-compras do quarto sorteio do programa IPTU Premiado. O sorteio é feito através da Loteria Federal, passando por um período de apuração antes da divulgação dos resultados.

Além dos vale-compras, o programa também distribuiu prêmios instantâneos aos munícipes inscritos no site www.iptucapivari.com.br.

Para participar, é necessá-

rio fazer o cadastro e informar o número da inscrição cadastral do imóvel, presente no carnê do IPTU. É válida apenas uma inscrição por imóvel. Os sorteios de vale-compras acontecem no terceiro sábado de cada mês. Já os prêmios instantâneos são disponibilizados ao longo do mês nas abas "Raspadinha" e "Cadastrou, Achou, Ganhou". Somente pessoas que estão em dia com o IPTU podem concorrer.

"É importante destacar que é fundamental o aces-

so ao site para verificação periódica das abas de premiação instantânea, pois somente assim o candidato poderá saber se foi contemplado", alerta o governo municipal.

No sorteio referente ao mês de setembro, um total de R\$ 6.650,00 em prêmios foram distribuídos, em valores variando entre R\$ 250 e R\$ 1 mil.

Confira os nomes dos ganhadores: Jamilson Ricardo Aires Balan – Centro; Angelo Conselvan – Jardim Pão de

Açúcar; Aparecido Ildio Ambrózio – Parque Residencial Mader; Nair Grella – Centro; Luiz Antonio Brinatti – Residencial Pitangueiras; Iran de Jesus Barbosa Silva – Residência Santo Antonio; Sedimir Roque Valcarengi – Centro; Jose Pascoal Vicente – Centro; Ademir Moreira da Silva Junior – Ribeirão; Dal Fabbro Administração de Bens Ltda. – Centro; Roberto dos Santos – Centro; Osmir Aparecido de Almeida – Jardim São José; Gabriela Barnabe da Silva – Residen-

cial Santo Antonio; Terracap Terraplanagem Ltda. – Ribeirão; Augusto de Jesus Codo – Ribeirão; Sebastiao Ap Formigari e Outros – Jardim Elisa; Norberto Antonio Batagin – Centro; Priscila Tallas Piái – Morro Amarelo; Elias de Souza Moura – Carança; Joelma Strapasson de Moraes – Parque Residencial Santa Rita.

Para receber as premiações, os ganhadores podem comparecer à Secretaria de Finanças com documentos pessoais e o carnê do IPTU.

Caso o ganhador seja inquilino, ele deverá levar também os comprovantes de pagamento além de documento que comprove a responsabilidade do pagamento do IPTU.

A Secretaria de Finanças fica no Paço Municipal, na rua XV de Novembro, 639, Centro de Capivari, e atende de segunda a sexta-feira, das 8h30 às 16h30.

Para dezembro, serão sorteados vale-compras de até R\$5mil, em comemoração ao Natal.



4R Tecnologia

MUNICÍPIO DE RAFARD DEPARTAMENTO DE FINANÇAS SETOR CONTÁBIL

RREO - ANEXO 1 - BALANÇO ORÇAMENTÁRIO

Período de Ref.: 01/01/2021 a 31/10/2021 - 5º Bimestre (Setembro/Outubro)

ID: fabio.fabro
23/11/21 12:46
Exercício: 2021
Página: 1 3

RREO - Anexo 1 (LRF, Art. 52, inciso I, alíneas "a" e "b" do inciso II e § 1º)

Em Reais

CAMPO	RECEITAS	PREVISÃO INICIAL	PREVISÃO ATUALIZADA (a)	NO BIMESTRE (b)	%	RECEITAS REALIZADAS		SALDO (a-c)
						ATÉ O BIMESTRE (c)	% (c/a)	
1	RECEITAS (EXCETO INTRA -ORÇAMENTÁRIAS)(I)	46.739.000,00	46.739.000,00	7.252.204,65	15,52	39.667.468,05	84,87	7.071.531,95
2	RECEITAS CORRENTES	45.130.516,60	45.130.516,60	6.179.995,20	13,69	38.415.938,68	85,12	6.714.577,92
3	IMPOSTOS, TAXAS E CONTRIBUIÇÕES DE MELHORIAS	7.566.500,00	7.566.500,00	841.150,98	11,12	9.970.920,02	131,78	-2.404.420,02
4	Impostos	6.745.000,00	6.745.000,00	770.088,86	11,42	9.395.896,90	139,30	-2.650.896,90
5	Taxas	821.500,00	821.500,00	71.062,12	8,65	575.023,12	70,00	246.476,88
7	CONTRIBUIÇÕES	1.137.000,00	1.137.000,00	190.065,59	16,72	959.855,27	84,42	177.144,73
8	Contribuições Sociais	1.137.000,00	1.137.000,00	190.065,59	16,72	959.855,27	84,42	177.144,73
12	RECEITA PATRIMONIAL	289.500,00	289.500,00	85.325,23	29,47	182.892,68	63,18	106.607,32
13	Exploração do Patrimônio Imobiliário do Estado	70.000,00	70.000,00	0,00	0,00	68,00	0,10	69.932,00
14	Valores Mobiliários	219.500,00	219.500,00	85.325,23	38,87	182.824,68	83,29	36.675,32
22	RECEITA DE SERVIÇOS	4.001.000,00	4.001.000,00	506.431,07	12,66	2.432.838,63	60,81	1.568.161,37
23	Serviços Administrativos e Comerciais Gerais	3.997.000,00	3.997.000,00	506.431,07	12,67	2.432.838,63	60,87	1.564.161,37
27	Outros Serviços	4.000,00	4.000,00	0,00	0,00	0,00	0,00	4.000,00
28	TRANSFERÊNCIA CORRENTES	31.655.516,60	31.655.516,60	4.519.051,91	14,28	24.577.836,19	77,64	7.077.680,41
29	Transferências da União e de suas Entidades	12.286.000,00	12.286.000,00	1.626.237,34	13,24	9.848.701,83	80,16	2.437.298,17
30	Transferências dos Estados e do Distrito Federal e de suas Entidades	13.905.516,60	13.905.516,60	1.970.588,75	14,17	9.854.162,39	70,87	4.051.354,21
32	Transferências de Instituições Privadas	10.000,00	10.000,00	0,00	0,00	0,00	0,00	10.000,00
33	Transferências de Outras Instituições Públicas	5.454.000,00	5.454.000,00	922.225,82	16,91	4.874.971,97	89,38	579.028,03
37	OUTRAS RECEITAS CORRENTES	481.000,00	481.000,00	37.970,42	7,89	291.595,89	60,62	189.404,11
38	Multas Administrativas, Contratuais e Judiciais	23.000,00	23.000,00	112,84	0,49	1.077,97	4,69	21.922,03
39	Indenizações, Restituições e Ressarcimentos	108.000,00	108.000,00	0,00	0,00	113.496,67	105,09	-5.496,67
41	Demais Receitas Correntes	350.000,00	350.000,00	37.857,58	10,82	177.021,25	50,58	172.978,75
42	RECEITAS DE CAPITAL	1.608.483,40	1.608.483,40	1.072.209,45	66,66	1.251.529,37	77,81	356.954,03
46	ALIENAÇÃO DE BENS	11.500,00	11.500,00	15.296,00	133,01	95.600,00	831,30	-84.100,00
47	Alienação de Bens Móveis	1.500,00	1.500,00	0,00	0,00	0,00	0,00	1.500,00
48	Alienação de Bens Imóveis	10.000,00	10.000,00	15.296,00	152,96	95.600,00	956,00	-85.600,00
51	TRANSFERÊNCIA CORRENTES	1.596.983,40	1.596.983,40	1.056.913,45	66,18	1.155.929,37	72,38	441.054,03
52	Transferências da União e de suas Entidades	991.000,00	991.000,00	0,00	0,00	0,00	0,00	991.000,00
53	Transferências dos Estados e do Distrito Federal e de suas Entidades	595.983,40	595.983,40	1.056.913,45	177,34	1.155.929,37	193,95	-559.945,97
55	Transferências de Instituições Privadas	10.000,00	10.000,00	0,00	0,00	0,00	0,00	10.000,00
65	RECEITAS INTRA -ORÇAMENTÁRIAS (II)	3.291.000,00	3.291.000,00	562.582,99	17,09	2.820.963,07	85,72	470.036,93
66	SUBTOTAL DAS RECEITAS (III) = (I + II)	50.030.000,00	50.030.000,00	7.814.787,64	15,62	42.488.431,12	84,93	7.541.568,88
67	OPERAÇÕES DE CRÉDITO/REFINANCIAMENTO (IV)	0,00	0,00	0,00	0,00	0,00	0,00	0,00
74	TOTAL DAS RECEITAS (V) = (III+IV)	50.030.000,00	50.030.000,00	7.814.787,64	15,62	42.488.431,12	84,93	7.541.568,88

CAMPO	RECEITAS	PREVISÃO INICIAL	PREVISÃO ATUALIZADA (a)	NO BIMESTRE (b)	%	RECEITAS REALIZADAS		SALDO (a-c)
						ATÉ O BIMESTRE (c)	% (c/a)	
75	DÉFICIT (VI) ¹						0,00	
76	TOTAL COM DÉFICIT (VII) = (V+VI)	50.030.000,00	50.030.000,00	7.814.787,64	15,62	42.488.431,12	84,93	7.541.568,88
77	SALDO DE EXERCÍCIOS ANTERIORES	0,00	2.370.198,51			2.370.198,51		
79	Superávit Financeiro Utilizado para Créditos Adicionais		2.370.198,51			2.370.198,51		

CAMPO	DESPESAS	DOTAÇÃO INICIAL (d)	DOTAÇÃO ATUALIZADA (e)	DESPESAS EMPENHADAS		SALDO A EMPENHAR (g) = (e-f)	DESPESAS LIQUIDADAS		SALDO A LIQUIDAR (i) = (e-h)	DESPESAS PAGAS ATÉ O BIMESTRE (j)	INSCRITAS EM RP NÃO PROCESSADAS (k)
				NO BIMESTRE	ATÉ O BIMESTRE (f)		NO BIMESTRE	ATÉ O BIMESTRE (h)			
1	DESPESAS (EXCETO INTRA-ORÇAMENTÁRIAS)(VIII)	47.241.000,00	49.351.998,51	6.564.417,98	34.304.349,85	15.047.648,66	7.242.184,35	30.773.115,06	18.578.883,45	28.401.131,27	
2	DESPESAS CORRENTE	41.693.100,00	43.256.000,00	6.406.459,27	32.832.455,30	10.423.544,70	6.982.279,61	29.497.785,16	13.758.214,84	27.139.651,37	
3	PESSOAL E ENCARGOS SOCIAIS	19.523.500,00	18.886.000,00	2.770.962,39	13.968.032,37	4.917.967,63	2.770.962,39	13.968.032,37	4.917.967,63	12.927.320,14	
5	OUTRAS DESPESAS CORRENTES	22.169.600,00	24.370.000,00	3.635.496,88	18.864.422,93	5.505.577,07	4.211.317,22	15.529.752,79	8.840.247,21	14.212.331,23	
6	DESPESAS DE CAPITAL	5.094.680,00	5.642.778,51	157.958,71	1.471.894,55	4.170.883,96	259.904,74	1.275.329,90	4.367.448,61	1.261.479,90	
7	INVESTIMENTOS	4.529.680,00	5.067.778,51	123.348,65	1.355.479,31	3.712.299,20	225.294,68	1.158.914,66	3.908.863,85	1.145.064,66	
9	AMORTIZAÇÃO DA DÍVIDA	565.000,00	575.000,00	34.610,06	116.415,24	458.584,76	34.610,06	116.415,24	458.584,76	116.415,24	
10	RESERVA DE CONTINGÊNCIA	453.220,00	453.220,00			453.220,00			453.220,00		
11	DESPESAS INTRA-ORÇAMENTÁRIAS (IX)	2.680.000,00	3.284.200,00	549.364,52	2.759.521,78	524.678,22	549.364,52	2.759.521,78	524.678,22	2.481.799,87	
12	SUBTOTAL DAS DESPESAS (X) = (VIII+IX)	49.921.000,00	52.636.198,51	7.113.782,50	37.063.871,63	15.572.326,88	7.791.548,87	33.532.636,84	19.103.561,67	30.882.931,14	
13	AMORTIZAÇÃO DA DÍVIDA/REFINANCIAMENTO (XI)	0,00	0,00	0,00	0,00	0,00	0,00	0,00	0,00	0,00	
20	TOTAL DAS DESPESAS (XII) = (X+XI)	49.921.000,00	52.636.198,51	7.113.782,50	37.063.871,63	15.572.326,88	7.791.548,87	33.532.636,84	19.103.561,67	30.882.931,14	
21	SUPERÁVIT (XIII)										11.605.499,98
22	TOTAL COM SUPERÁVIT (XIV) = (XII+XIII)	49.921.000,00	52.636.198,51	7.113.782,50	42.488.431,12		7.791.548,87	42.488.431,12		42.488.431,12	
23	RESERVA DO RPPS	109.000,00	109.000,00			109.000,00			109.000,00		

CAMPO	RECEITAS INTRA-ORÇAMENTÁRIAS	PREVISÃO INICIAL	PREVISÃO ATUALIZADA (a)	NO BIMESTRE (b)	%	RECEITAS REALIZADAS		SALDO (a-c)
						ATÉ O BIMESTRE (c)	% (c/a)	
1	RECEITAS (INTRA -ORÇAMENTÁRIAS) (II)	3.291.000,00	3.291.000,00	562.582,99	17,09	2.820.963,07	85,72	470.036,93
2	RECEITAS CORRENTES	3.291.000,00	3.291.000,00	562.582,99	17,09	2.820.963,07	85,72	470.036,93
7	CONTRIBUIÇÕES	1.347.000,00	1.347.000,00	239.346,91	17,77	1.208.732,18	89,74	138.267,82
8	Contribuições Sociais	1.347.000,00	1.347.000,00	239.346,91	17,77	1.208.732,18	89,74	138.267,82
37	OUTRAS RECEITAS CORRENTES	1.944.000,00	1.944.000,00	323.236,08	16,63	1.612.230,89	82,93	331.769,11
41	Demais Receitas Correntes	1.944.000,00	1.944.000,00	323.236,08	16,63	1.612.230,89	82,93	331.769,11

CAMPO	DESPESAS INTRA-ORÇAMENTÁRIAS	DOTAÇÃO INICIAL (d)	DOTAÇÃO ATUALIZADA (e)	DESPESAS EMPENHADAS		SALDO A EMPENHAR (g) = (e-f)	DESPESAS LIQUIDADAS		SALDO A LIQUIDAR (i) = (e-h)	DESPESAS PAGAS ATÉ O BIMESTRE (j)	INSCRITAS EM RP NÃO PROCESSADAS (k)
				NO BIMESTRE	ATÉ O BIMESTRE (f)		NO BIMESTRE	ATÉ O BIMESTRE (h)			
1	DESPESAS (INTRA-ORÇAMENTÁRIAS) (IX)	2.680.000,00	3.284.200,00	549.364,52	2.759.521,78	524.678,22	549.364,52	2.759.521,78	524.678,22	2.481.799,87	
2	DESPESAS CORRENTE	2.680.000,00	3.284.200,00	549.364,52	2.759.521,78	524.678,22	549.364,52	2.759.521,78	524.678,22	2.481.799,87	
3	PESSOAL E ENCARGOS SOCIAIS	2.680.000,00	3.284.200,00	549.364,52	2.759.521,78	524.678,22	549.364,52	2.759.521,78	524.678,22	2.481.799,87	

FONTE: Sistema MUNICÍPIO DE RAFARD, Unidade Responsável: DEPARTAMENTO DE FINANÇAS, Emissão: 23/11/2021, às 12:46:13

1. O Déficit será apurado pela diferença entre a receita realizada e a despesa liquidada nos cinco primeiros bimestres e a despesa empenhada no último bimestre.

NOTA:

RAFARD, 23 de Novembro de 2021.

FÁBIO DOS SANTOS
PREFEITO MUNICIPAL
CPF 224.031.828-77ALINE PIAZZA DE ANDRADE
RESPONSÁVEL PELO CONTROLE INTERNOFÁBIO GERALDO FABRO
CONTABILISTA
CRC 1SP216422/O-0

RS 739.872 (Lei 1571/2012 - Tiragem 2000)



MUNICÍPIO DE RAFARD
DEPARTAMENTO DE FINANÇAS
SETOR CONTÁBIL

4R Tecnologia RREO - ANEXO 8 - DEMONSTRATIVO DAS RECEITAS E DESPESAS COM MANUTENÇÃO E DESENVOLVIMENTO DO ENSINO - MDE

Período de Ref.: 01/01/2021 a 31/10/2021 - 5º Bimestre (Setembro/Octubre)

ID: fabio.fabro
23/11/21 12:59
Exercício: 2021
Página: 1 3

RREO - ANEXO 8 (LDB, art. 72)

R\$ 1,00

RECEITA RESULTANTE DE IMPOSTOS (Arts. 212 e 212-A da Constituição Federal)

CAMPO	RECEITA RESULTANTE DE IMPOSTOS	PREVISÃO ATUALIZADA (a)	RECEITAS REALIZADAS Até o Bimestre (b)
1 RECEITA DE IMPOSTOS		6.745.000,00	9.395.896,90
1.1	Receita Resultante do Imposto sobre a Propriedade Predial e Territorial Urbana - IPTU	2.530.000,00	1.605.327,96
1.2	Receita Resultante do Imposto sobre Transmissão Inter Vivos - ITBI	530.000,00	5.814.964,41
1.3	Receita Resultante do Imposto sobre Serviços de Qualquer Natureza - ISS	2.885.000,00	1.536.931,52
1.4	Receita Resultante do Imposto de Renda Retido na Fonte - IRRF	800.000,00	438.673,01
2 RECEITA DE TRANSFERÊNCIA CONSTITUCIONAIS E LEGAIS		27.700.000,00	20.398.227,10
2.1 Cota -Parte FPM		12.040.000,00	8.971.214,20
2.1.1	Parcela referente à CF, art. 159, I, alínea b	12.000.000,00	8.557.964,89
2.1.2	Parcela referente à CF, art. 159, I, alínea d e e	40.000,00	413.249,31
2.2	Cota-Parte ICMS	12.000.000,00	9.920.784,13
2.3	Cota-Parte IPI - Exportação	150.000,00	76.683,04
2.4	Conta-Parte ITR	10.000,00	25.708,90
2.5	Cota-Parte IPVA	3.500.000,00	1.403.836,83
2.6	Cota-Parte IOF-Ouro	0,00	0,00
2.7	Compensações Financeiras Provenientes de Impostos e Transferências Constitucionais	0,00	0,00
3 TOTAL DA RECEITA RESULTANTE DE IMPOSTOS (1 + 2)		34.445.000,00	29.794.124,00
4 TOTAL DESTINADO AO FUNDEB - 20% DE ((2.1.1) + (2.2) + (2.3) + (2.4) + (2.5))		5.535.000,00	3.996.638,15
5 VALOR MÍNIMO A SER APLICADO EM MDE ALÉM DO VALOR DESTINADO AO FUNDEB - 5% DE ((2.1.1) + (2.2) + (2.3) + (2.4) + (2.5)) + 25% DE ((1.1) + (1.2) + (1.3) + (1.4) + (2.1.2) + (2.6) + (2.7))		3.076.250,00	3.451.892,85

FUNDEB

CAMPO	RECEITAS RECEBIDAS DO FUNDEB NO EXERCÍCIO	PREVISÃO ATUALIZADA (a)	RECEITAS REALIZADAS Até o Bimestre (b)
6 RECEITAS RECEBIDAS DO FUNDEB		5.469.000,00	4.892.262,79
6.1 FUNDEB - Impostos e Transferências de Impostos		5.469.000,00	4.892.262,79
6.1.1	Principal	5.454.000,00	4.874.971,97
6.1.2	Rendimentos de Aplicação Financeira	15.000,00	17.290,82
6.2 FUNDEB - Complementação da União - VAAF		0,00	0,00
6.2.1	Principal	0,00	0,00
6.2.2	Rendimentos de Aplicação Financeira	0,00	0,00
6.3 FUNDEB - Complementação da União - VAAT		0,00	0,00
6.3.1	Principal	0,00	0,00
6.3.2	Rendimentos de Aplicação Financeira	0,00	0,00
7 RESULTADO LÍQUIDO DAS TRANSFERÊNCIAS DO FUNDEB (6.1 - 4)		-81.000,00	878.333,82
8 TOTAL DOS RECURSOS DE SUPERÁVIT			0,00
8.1	SUPERÁVIT DO EXERCÍCIO IMEDIATAMENTE ANTERIOR		0,00
8.2	SUPERÁVIT RESIDUAL DE OUTROS EXERCÍCIOS		0,00
9 TOTAL DOS RECURSOS DO FUNDEB DISPONÍVEIS PARA UTILIZAÇÃO (6 + 8)			4.892.262,79

CAMPO	RECURSOS RECEBIDOS EM EXERCÍCIOS ANTERIORES E NÃO UTILIZADOS (SUPERÁVIT)	VALOR
8 TOTAL DOS RECURSOS DE SUPERÁVIT		0,00
8.1	SUPERÁVIT DO EXERCÍCIO IMEDIATAMENTE ANTERIOR	0,00
8.2	SUPERÁVIT RESIDUAL DE OUTROS EXERCÍCIOS	0,00
9 TOTAL DOS RECURSOS DO FUNDEB DISPONÍVEIS PARA UTILIZAÇÃO (6 + 8)		4.892.262,79

CAMPO	DESPESAS COM RECURSOS DO FUNDEB (Por Área de Atuação)	DOTAÇÃO ATUALIZADA (c)	DESPESA EMPENHADA Até o Bimestre (d)	DESPESA LIQUIDADADA Até o Bimestre (e)	DESPESA PAGA Até o Bimestre (f)	INSCRITAS EM R.P. NÃO PROCESSADAS (g)
10 PROFISSIONAIS DA EDUCAÇÃO BÁSICA		5.029.000,00	3.928.828,05	3.928.828,05	3.531.965,26	0,00
10.1 Educação Infantil		2.323.000,00	1.314.225,15	1.314.225,15	1.185.394,47	0,00
10.1.1	Creche	399.000,00	377.356,60	377.356,60	340.839,51	0,00
10.1.2	Pré-escola	1.924.000,00	936.868,55	936.868,55	844.554,96	0,00
10.2	Ensino Fundamental	2.706.000,00	2.614.602,90	2.614.602,90	2.346.570,79	0,00
11 OUTRAS DESPESAS		645.000,00	167.976,67	145.191,70	114.006,75	0,00
11.1 Educação Infantil		332.000,00	61.674,33	55.672,28	31.794,98	0,00
11.1.1	Creche	199.000,00	39.146,42	37.022,23	16.704,68	0,00
11.1.2	Pré-escola	133.000,00	22.527,91	18.650,05	15.090,30	0,00
11.2	Educação Fundamental	313.000,00	106.302,34	89.519,42	82.211,77	0,00
12 TOTAL DAS DESPESAS COM RECURSOS DO FUNDEB (10+11)		5.674.000,00	4.096.804,72	4.074.019,75	3.645.972,01	0,00

INDICADORES DO FUNDEB

CAMPO	DESPESAS CUSTEADAS COM RECEITAS DO FUNDEB RECEBIDAS NO EXERCÍCIO	DESPESA EMPENHADA Até o Bimestre (d)	DESPESA LIQUIDADADA Até o Bimestre (e)	DESPESA PAGA Até o Bimestre (f)	INSCRITAS EM R.P. NÃO PROCESSADAS (g)	INSCRITAS EM R.P. NÃO PROCESSADAS (SemDisp. de Caixa) (h)
13	Total das Despesas do FUNDEB com Profissionais da Educação Básica	3.928.828,05	3.928.828,05	3.531.965,26	0,00	0,00
14	Total das Despesas custeadas com FUNDEB - Impostos e Transferências de Impostos	4.096.804,72	4.074.019,75	3.645.972,01	0,00	0,00
15	Total das Despesas custeadas com FUNDEB - Complementação da União - VAAF	0,00	0,00	0,00	0,00	0,00
16	Total das Despesas custeadas com FUNDEB - Complementação da União - VAAT	0,00	0,00	0,00	0,00	0,00
17	Total das Despesas custeadas com FUNDEB - Complementação da União - VAAT Aplicadas na Educação Infantil	0,00	0,00	0,00	0,00	0,00
18	Total das Despesas custeadas com FUNDEB - Complementação da União - VAAT Aplicadas em Despesa de Capital	0,00	0,00	0,00	0,00	0,00

CAMPO	INDICADORES - Art. 212-A, inciso XI e § 3º - Constituição Federal (2)	VALOR EXIGIDO (i)	VALOR APLICADO (j)	VL. CONSIDERADO APÓS DEDUÇÕES (k)	PERCENTUAL APLICADO (l)
19	Mínimo de 70% do FUNDEB na Remuneração dos Profissionais da Educação Básica	3.424.583,95	3.928.828,05	3.928.828,05	80,31
20	Percentual de 50% da Complementação da União ao FUNDEB (VAAT) na Educação Infantil	0,00	0,00	0,00	0,00
21	Mínimo de 15% da Complementação da União ao FUNDEB - VAAT em Despesas de Capital	0,00	0,00	0,00	0,00

CAMPO	INDICADOR - Art. 25, § 3º - Lei nº 14.113, de 2020 - (Máximo de 10% de Superávit) (3)	VALOR MÁXIMO PERMITIDO (m)	VALOR NÃO APLICADO (n)	VL. NÃO APLICADO APÓS AJUSTE (o)	PERCENTUAL NÃO APLICADO (p)
22	Total da Receita Recebida e não Aplicada no Exercício	489.226,28	795.458,07	0,00	0,00

CAMPO	INDICADOR - Art. 25, § 3º - Lei nº 14.113, de 2020 - (Aplicação do Superávit de Exercício Anterior) (3)	VALOR DE SUPERÁVIT PERMITIDO NO EXERC. ANT. (q)	VALOR NÃO APLICADO NO EXERCÍCIO ANTERIOR (r)	VALOR DE SUPERÁVIT APLIC. ATÉ O 1º QUADRIMESTRE (s)	VALOR APLICADO ATÉ O 1º QUADRIMESTRE (t)	VALOR APLICADO APÓS O 1º QUADRIMESTRE (u)	VALOR NÃO APLICADO (v)
23 Total das Despesas custeadas com Superávit do FUNDEB		0,00	0,00	0,00	0,00	0,00	0,00
23.1	Total das Despesas custeadas com FUNDEB - Impostos e Transferências de Impostos	0,00	0,00	0,00	0,00	0,00	0,00
23.2	Total das Despesas custeadas com FUNDEB - Complementação da União (VAAF + VAAT)	0,00	0,00	0,00	0,00	0,00	0,00

DESPESAS COM MANUTENÇÃO E DESENVOLVIMENTO DO ENSINO - MDE - CUSTEADAS COM RECEITA DE IMPOSTOS (EXCETO FUNDEB)

CAMPO	DESPESAS COM AÇÕES TÍPICAS DE MDE - RECEITAS DE IMPOSTOS - EXCETO FUNDEB (Por Área de Atuação)	DOTAÇÃO ATUALIZADA (c)	DESPESA EMPENHADA Até o Bimestre (d)	DESPESA LIQUIDADADA Até o Bimestre (e)	DESPESA PAGA Até o Bimestre (f)	INSCRITAS EM R.P. NÃO PROCESSADAS (g)
24 EDUCAÇÃO INFANTIL		1.377.000,00	985.657,12	888.046,53	807.952,93	0,00
24.1	Creche	855.000,00	644.926,34	599.549,30	543.571,65	0,00
24.2	Pré-escola	522.000,00	340.730,78	288.497,23	264.381,28	0,00
25	ENSINO FUNDAMENTAL	2.580.000,00	2.005.402,29	1.862.181,64	1.653.412,25	0,00
26 TOTAL DAS DESPESAS COM AÇÕES TÍPICAS DE MDE (24 + 25)		3.957.000,00	2.991.059,41	2.750.228,17	2.461.365,18	0,00
27 TOTAL DAS DESPESAS DE MDE CUSTEADAS COM RECURSOS DE IMPOSTOS (FUNDEB E RECEITA DE IMPOSTOS) = (L14(d ou e) + L26(d ou e) + L23.1(t))						6.824.247,92
28	(-) RESULTADO LÍQUIDO DAS TRANSFERÊNCIAS DO FUNDEB = (L7)					878.333,82
29	(-) RESTOS A PAGAR NÃO PROCESSADOS INSCRITOS NO EXERCÍCIO SEM DISPONIBILIDADE FINANCEIRA DE RECURSOS DO FUNDEB IMPOSTOS4 = (L14h)					0,00
30	(-) RESTOS A PAGAR NÃO PROCESSADOS INSCRITOS NO EXERCÍCIO SEM DISPONIBILIDADE FINANCEIRA DE RECURSOS DE IMPOSTOS (4 e 7)					0,00
31	(-) CANCELAMENTO, NO EXERCÍCIO, DE RESTOS A PAGAR INSCRITOS COM DISPONIBILIDADE FINANCEIRA DE RECURSOS DE IMPOSTOS VINCULADOS AO ENSINO = (L34.1(ac) + L34.2(ac))					66,00
32 TOTAL DAS DESPESAS PARA FINS DE LIMITE (27 - (28 + 29 + 30 + 31))						5.945.848,10
33 APLICAÇÃO EM MDE SOBRE A RECEITA RESULTANTE DE IMPOSTOS				7.448.531,00	5.945.848,10	19,96
34 RESTOS A PAGAR DE DESPESAS COM MDE		136.837,15	0,00	136.771,15	66,00	0,00
34.1	Executadas com Recursos de Impostos e Transferências de Impostos	134.443,62	0,00	134.377,62	66,00	0,00
34.2	Executadas com Recursos do FUNDEB - Impostos	2.393,53	0,00	2.393,53	0,00	0,00
34.3	Executadas com Recursos do FUNDEB - Complementação da União (VAAT + VAAF)	0,00	0,00	0,00	0,00	0,00

R\$ 453.612 (Lei 1571/2012 - Tiragem 2000)

Direito



Felipe Diez Marchioretto, advogado no escritório Bresciani Advocacia, pós graduando em Direito Previdenciário pela Ebradi

Você sabe o que é CNIS?

Caso sua resposta para esta pergunta tenha sido negativa, recomendo que leia este artigo até o final, evitando assim, eventuais dissabores ao requerer seu benefício junto ao INSS.

Trata-se o CNIS (Cadastro Nacional de Informações Sociais) de um extrato previdenciário onde estão reunidos todos os vínculos de trabalho do contribuinte, cujas informações revelam as contribuições vertidas ao INSS, valores de salários mensais, dentre tantos outros dados relativos à vida contributiva do segurado, ou seja, é, possivelmente, o documento mais importante analisado pelo órgão previdenciário ao julgar os requerimentos.

Ocorre que não raras vezes, esse extrato pode conter informações erradas e/ou incompletas, o que pode dificultar ou atrasar consideravelmente a concessão de algum benefício, como, por exemplo, a aposentadoria.

Sendo assim, é muito importante conhecer o CNIS e saber acessá-lo, para que, o quanto antes, você possa analisar as informações nele contidas e as corrija, caso este apresente dados precários ou divergentes da realidade, evitando assim, correções de última hora que podem adiar, e muito, o prazo de concessão de algum benefício.

Felizmente, o acesso de tal documento tem sido cada vez mais simplificado, de modo que atualmente são disponibilizadas várias formas de fazê-lo, sendo a mais usual, através do aplicativo do INSS ou via internet pelo acesso ao portal "Meu INSS", onde, por meio de um cadastro na plataforma e criação de uma senha pessoal, será possível, não somente acessar o CNIS, mas muitos outros serviços disponibilizados pela previdência social.

Outra forma de obter o referido extrato se dá por meio de agendamento presencial ou pelo telefone 135 Da previdência, para que o referido extrato seja retirado na própria agência do INSS na data e hora marcada.

Ainda, é de se informar que alguns bancos também possuem integração com o INSS, ao qual permitem consultar o CNIS, como é o caso dos bancos Caixa e do Banco do Brasil.

Por fim, caso já tenha acessado o seu extrato de CNIS e constatado divergências nas informações que possam dificultar o seu benefício previdenciário, como por exemplo, data de início ou fim de vínculo inexistente ou com erro, valores de salários de contribuição divergentes, presença de indicadores de erro capazes de suprimir tempo de contribuição, dentre outros, é muito importante munir-se de provas da real situação à qual se busca corrigir, a fim de que seja feito o "acerto" do CNIS, servindo como prova a Carteira de Trabalho (CTPS), Contrato Individual de Trabalho, Termo de Rescisão de Contrato de Trabalho (TRCT), extrato de FGTS, etc.

Portanto, agora que você já conhece o CNIS e sabe da sua importância, agarre esta dica e exerça os seus direitos. Até a próxima!

Educação em Foco

Elizete Cristina Aguiar - Profa. Pedagoga e Pós Graduada em AEE



Mediação de conflitos

O que é um conflito? O nascimento já implica em um conflito: há a tendência a permanecer no conforto intrauterino, porém a evolução solicita que se enfrente o desafio de vir à luz, com todos os desconfortos ou mesmo confortos que isso acarreta. Daí em diante, o conflito não mais abandonará aquele ser em todas as relações e relacionamentos. Falar de conflito é falar de vida. Conflitos existem por toda a parte. Não são em sua natureza nem bons nem ruins: fazem parte da vida em sociedade. A maneira como lidamos com eles, no entanto, faz com que tenham desdobramentos positivos ou negativos. Se bem manejados eles podem levar a situações de intensa criatividade e aprendizagem. Se mal administrados e/ou ignorados, podem ter consequências indesejadas, tais como a violência por exemplo.

Onde existe diversidade, movimento e diálogo, existe conflito. O conflito nos ensina sobre nossa condição de ser humano.

É notório hoje em nossa sociedade um cenário de muitos conflitos e violência. Claro que essa situação reflete dentro da escola, um ambiente onde os alunos permanecem muitas vezes mais tempo do que em suas próprias casas. Esses conflitos interferem na boa convivência escolar. Muitas comunidades buscam resolver de forma autoritária, com imposições e foco somente nos conteúdos curriculares.

A presença de conflitos é um termômetro de que algo errado está acontecendo além do reflexo do exterior da escola. Estamos ouvindo pouco os alunos: eles precisam participar da gestão da escola através de assembleias, caixas de sugestões espalhadas pela escola, representantes de salas, grêmios estudantis, rodas de conversas. Debates, palestras com profissionais especializados e campanhas também são fatores que contribuem no combate e prevenção.



MUNICÍPIO DE RAFARD
DEPARTAMENTO DE FINANÇAS
SETOR CONTÁBIL

4R Tecnologia RREO - ANEXO 8 - DEMONSTRATIVO DAS RECEITAS E DESPESAS COM MANUTENÇÃO E DESENVOLVIMENTO DO ENSINO - MDE
Período de Ref.: 01/01/2021 a 31/10/2021 - 5º Bimestre (Setembro/Outubro)

ID: fabio.fabro
23/11/21 12:59
Exercício: 2021
Página: 1 3

RREO - ANEXO 8 (LDB, art. 72)

R\$ 1,00

RECEITA RESULTANTE DE IMPOSTOS (Arts. 212 e 212-A da Constituição Federal)

OUTRAS INFORMAÇÕES PARA CONTROLE

CAMPO	RECEITAS ADICIONAIS PARA FINANCIAMENTO DO ENSINO	PREVISÃO ATUALIZADA (a)	RECEITAS REALIZADAS Até o Bimestre (b)
35	RECEITA DE TRANSFERÊNCIAS DO FNDE (INCLUINDO RENDIMENTOS DE APLICAÇÃO FINANCEIRA)	1.000,00	0,00
35.1	Salário-Educação	0,00	0,00
35.2	PDDE	0,00	0,00
35.3	PNAE	0,00	0,00
35.4	PNATE	0,00	0,00
35.5	Outras Transferências do FNDE	1.000,00	0,00
36	RECEITA DE TRANSFERÊNCIAS DE CONVÊNIO	356.000,00	305.023,85
37	RECEITA DE ROYALTIES DESTINADOS À EDUCAÇÃO	0,00	0,00
38	RECEITA DE OPERAÇÕES DE CRÉDITO VINCULADAS À EDUCAÇÃO	0,00	0,00
39	OUTRAS RECEITAS PARA FINANCIAMENTO DO ENSINO	0,00	0,00
40	TOTAL DAS RECEITAS ADICIONAIS PARA FINANCIAMENTO DO ENSINO = (35+36+37+38+39)	357.000,00	305.023,85

CAMPO	DESPESAS CUSTEADAS COM RECEITAS ADICIONAIS PARA FINANCIAMENTO DO ENSINO	DOTAÇÃO ATUALIZADA (c)	DESPESA EMPENHADA Até o Bimestre (d)	DESPESA LIQUIDADADA Até o Bimestre (e)	DESPESA PAGA Até o Bimestre (f)	INSCRITAS EM R.P. NÃO PROCESSADAS (g)
41	EDUCAÇÃO INFANTIL (Por Área de Atuação)	389.000,00	131.481,94	114.953,13	98.290,03	0,00
41.1	Creche	0,00	0,00	0,00	0,00	0,00
41.2	Pré-Escola	389.000,00	131.481,94	114.953,13	98.290,03	0,00
42	ENSINO FUNDAMENTAL	1.497.000,00	1.179.082,33	991.032,78	868.531,51	0,00
43	ENSINO MÉDIO	2.000,00	0,00	0,00	0,00	0,00
44	ENSINO SUPERIOR	0,00	0,00	0,00	0,00	0,00
45	ENSINO PROFISSIONAL NÃO INTEGRADO AO ENSINO REGULAR	0,00	0,00	0,00	0,00	0,00
46	TOTAL DAS DESPESAS CUSTEADAS COM RECEITAS ADICIONAIS PARA FINANCIAMENTO DO ENSINO (41+42+43+44+45)	1.888.000,00	1.310.564,27	1.105.985,91	966.821,54	0,00

CAMPO	TOTAL GERAL DAS DESPESAS COM EDUCAÇÃO	DOTAÇÃO ATUALIZADA (c)	DESPESA EMPENHADA Até o Bimestre (d)	DESPESA LIQUIDADADA Até o Bimestre (e)	DESPESA PAGA Até o Bimestre (f)	INSCRITAS EM R.P. NÃO PROCESSADAS (g)
47	TOTAL GERAL DAS DESPESAS COM EDUCAÇÃO (12+26+46)	11.519.000,00	8.398.428,40	7.930.233,83	7.074.158,73	0,00
47.1	Despesas Correntes	10.807.000,00	8.351.345,84	7.884.731,27	7.034.814,17	0,00
47.1.1	Pessoal Ativo	1.744.500,00	1.421.099,03	1.421.099,03	1.278.131,02	0,00
47.1.2	Pessoal Inativo	0,00	0,00	0,00	0,00	0,00
47.1.3	Transferências às instituições comunitárias, confessionais ou filantrópicas sem fins lucrativos	0,00	0,00	0,00	0,00	0,00
47.1.4	Outras Despesas Correntes	9.062.500,00	6.930.246,81	6.463.632,24	5.756.683,15	0,00
47.2	Despesas de Capital	712.000,00	47.082,56	45.502,56	39.344,56	0,00
47.2.1	Transferências às instituições comunitárias, confessionais ou filantrópicas sem fins lucrativos	0,00	0,00	0,00	0,00	0,00
47.2.2	Outras Despesas de Capital	712.000,00	47.082,56	45.502,56	39.344,56	0,00

CAMPO	CONTROLE DA DISPONIBILIDADE FINANCEIRA E CONCILIAÇÃO BANCÁRIA	FUNDEB (ae)	SALÁRIO EDUCAÇÃO (af)
48	DISPONIBILIDADE FINANCEIRA EM 31 DE DEZEMBRO DE 2020		3.045,79
49	(+) INGRESSO DE RECURSOS ATÉ O BIMESTRE (Orçamentário)		4.892.262,79
50	(-) PAGAMENTOS EFETUADOS ATÉ O BIMESTRE (Orçamentário e Restos a Pagar)		3.648.365,54
51	(=) DISPONIBILIDADE FINANCEIRA ATÉ O BIMESTRE		1.246.943,04
52	(+) AJUSTES POSITIVOS (RETENÇÕES E OUTROS VALORES EXTRAORÇAMENTÁRIOS)		0,00
53	(-) AJUSTES NEGATIVOS (OUTROS VALORES EXTRAORÇAMENTÁRIOS)		0,00
54	(=) SALDO FINANCEIRO CONCILIADO (Saldo Bancário)		1.246.943,04

FONTE: Sistema 4R Tecnologia, Unidade Responsável DEPARTAMENTO DE FINANÇAS, Data de Emissão 23/11/2021 e Hora da Emissão 12:59:06

RAFARD, 23 de Novembro de 2021.

FÁBIO DOS SANTOS
PREFEITO MUNICIPAL
CPF 224.031.828-77

ALINE PIAZZA DE ANDRADE
RESPONSÁVEL PELO CONTROLE INTERNO

FÁBIO GERALDO FABRO
CONTABILISTA
CRC 1SP216422/O-0

RS 328.832 (Lei 1571/2012 - Tiragem 2000)



Prefeitura do Município

Rafard

PODER EXECUTIVO

PREGÃO PRESENCIAL
REGISTRO DE PREÇOS N.º 49/2021
AVISO DE ABERTURA DE LICITAÇÃO

A PREFEITURA DO MUNICÍPIO DE RAFARD torna público, que se encontra ABERTO o PREGÃO PRESENCIAL - REGISTRO DE PREÇOS N.º 49/2021, tendo por objeto a "AQUISIÇÃO DE FERRAGENS".

Os envelopes serão abertos no dia 10/12/2021 às 09h00, podendo o edital ser baixado pelos interessados no endereço <https://rafard.sp.gov.br/licitacoes/> a partir da data de 29/11/2021.

Outras informações, através do telefone 0(19) 3496-7520.

Rafard/SP, 26 de novembro de 2021.

Fábio dos Santos, Prefeito.

...

PREGÃO PRESENCIAL
REGISTRO DE PREÇOS N.º 50/2021
AVISO DE ABERTURA DE LICITAÇÃO

A PREFEITURA DO MUNICÍPIO DE RAFARD torna público, que se encontra ABERTO o PREGÃO PRESENCIAL - REGISTRO DE PREÇOS N.º 50/2021, tendo por objeto a "AQUISIÇÃO DE TELHAS".

Os envelopes serão abertos no dia 13/12/2021 às 09h00, podendo o edital ser baixado pelos interessados no endereço <https://rafard.sp.gov.br/licitacoes/> a partir da data de 29/11/2021.

Outras informações, através do telefone 0(19) 3496-7520.

Rafard/SP, 26 de novembro de 2021.

Fábio dos Santos, Prefeito.

...

PREGÃO PRESENCIAL
REGISTRO DE PREÇOS N.º 51/2021
AVISO DE ABERTURA DE LICITAÇÃO

A PREFEITURA DO MUNICÍPIO DE RAFARD torna público, que se encontra ABERTO o PREGÃO PRESENCIAL - REGISTRO DE PREÇOS N.º 51/2021, tendo por objeto a "AQUISIÇÃO DE TIRAS DE GLICEMIA".

Os envelopes serão abertos no dia 14/12/2021 às 09h00, podendo o edital ser baixado pelos interessados no endereço <https://rafard.sp.gov.br/licitacoes/> a partir da data de 29/11/2021. Outras informações, através do telefone 0(19) 3496-7520.

Rafard/SP, 26 de novembro de 2021.

Fábio dos Santos, Prefeito.

Valor: R\$ 164,416 (Lei 1571/2012 - Tiragem 2000)



MUNICÍPIO DE RAFARD
DEPARTAMENTO DE FINANÇAS
SETOR CONTÁBIL

4R Tecnologia RREO - ANEXO 7 - DEMONSTRATIVO DE RESTOS A PAGAR POR PODER E ÓRGÃO
Período de Ref.: 01/01/2021 a 31/10/2021 - 5º Bimestre (Setembro/Outubro)

ID: fabio.fabro
23/11/21 12:57
Exercício: 2021
Página: 1 1

RREO - Anexo 7 (LRF, Art. 53, Inciso V)

Em Reais

CAMPO	PODER/ÓRGÃO	RP PROCESSADO E NÃO PROCESSADO LIQUIDADO EM EXERCÍCIOS ANTERIORES					RP NÃO PROCESSADO						
		Inscritos em Exercícios Anteriores (a)	Inscritos em 31 de Dezembro de 2020 (b)	PAGOS (c)	CANCELADOS (d)	SALDO e=(a+b)-(c+d)	Inscritos em Exercícios Anteriores (f)	Inscritos em 31 de Dezembro de 2020 (g)	LIQUIDADOS (h)	PAGOS (i)	CANCELADOS (j)	SALDO k=(f+g)-(i+j)	SALDO l=(e+k)
1	RESTOS A PAGAR (EXCETO INTRA-ORÇAMENTÁRIOS) (I)	73.911,37	457.218,94	531.037,81	92,50	0,00	149.719,28	3.834.476,83	3.570.979,70	3.261.277,82	66,00	722.852,29	722.852,29
2	EXECUTIVO	73.911,37	457.218,94	531.037,81	92,50	0,00	149.719,28	3.834.476,83	3.570.979,70	3.261.277,82	66,00	722.852,29	722.852,29
3	PREFEITURA DO MUNICÍPIO DE RAFARD	73.911,37	457.218,94	531.037,81	92,50	0,00	149.719,28	3.834.476,83	3.570.979,70	3.261.277,82	66,00	722.852,29	722.852,29
4	INSTITUTO DE PREVIDÊNCIA MUNICIPAL	0,00	0,00	0,00	0,00	0,00	0,00	0,00	0,00	0,00	0,00	0,00	
5	LEGISLATIVO	0,00	0,00	0,00	0,00	0,00	0,00	0,00	0,00	0,00	0,00	0,00	
6	CÂMARA MUNICIPAL	0,00	0,00	0,00	0,00	0,00	0,00	0,00	0,00	0,00	0,00	0,00	
7	RESTOS A PAGAR (INTRA-ORÇAMENTÁRIOS) (II)	0,00	260.863,13	260.863,13	0,00	0,00	0,00	0,00	0,00	0,00	0,00	0,00	
8	EXECUTIVO	0,00	260.863,13	260.863,13	0,00	0,00	0,00	0,00	0,00	0,00	0,00	0,00	
9	PREFEITURA DO MUNICÍPIO DE RAFARD	0,00	260.863,13	260.863,13	0,00	0,00	0,00	0,00	0,00	0,00	0,00	0,00	
10	INSTITUTO DE PREVIDÊNCIA MUNICIPAL	0,00	0,00	0,00	0,00	0,00	0,00	0,00	0,00	0,00	0,00	0,00	
11	LEGISLATIVO	0,00	0,00	0,00	0,00	0,00	0,00	0,00	0,00	0,00	0,00	0,00	
12	TOTAL (III) = (I+II)	73.911,37	718.082,07	791.900,94	92,50	0,00	149.719,28	3.834.476,83	3.570.979,70	3.261.277,82	66,00	722.852,29	722.852,29

FONTE: Sistema MUNICÍPIO DE RAFARD, Unidade Responsável: DEPARTAMENTO DE FINANÇAS, Emissão: 23/11/2021, às 12:57:31

NOTA:

RAFARD, 23 de Novembro de 2021.

FÁBIO DOS SANTOS
PREFEITO MUNICIPAL
CPF 224.031.828-77

ALINE PIAZZA DE ANDRADE
RESPONSÁVEL PELO CONTROLE INTERNO

FÁBIO GERALDO FABRO
CONTABILISTA
CRC 1SP216422/O-0

RS 237.816 (Lei 1571/2012 - Tiragem 2000)

DICAS NOTÍCIAS
AO VIVO
DE SEGUNDA Á SEXTA
DAS 7:30 ÁS 9:00

LEVE PARA A SUA FESTA
SHOW COM MÚSICA AO VIVO
MÁQUINA DE FUMAÇA
TAPETE DE BALADA
ILUMINAÇÃO
SOM
TELÃO
DJ
RENAN BORDINI
ACEITAMOS CARTÃO
CONTATO: (19) 9 9900.5346
RENAN BORDINI OFICIAL

TONNY MACHADO
MARQUINHOS GRAZIANI
PRIMEIRA PAGINA!
a notícia como ela é
SEGUNDA A SEXTA AS 8H
raízes



CÂMARA MUNICIPAL DE RAFARD

Poder Legislativo - Estado de São Paulo
C.N.P.J.: 57.518.383/0001-01



CÂMARA MUNICIPAL DE RAFARD

Poder Legislativo - Estado de São Paulo
C.N.P.J.: 57.518.383/0001-01

**ERRATA****EDITAL DE AUDIÊNCIA PÚBLICA**

A Câmara Municipal de Rafard, vem a público informar a todos os cidadãos rafardenses e autoridades locais, que a sessão de **audiência pública**, para demonstração e discussão da **proposta orçamentária para o exercício de 2022**, em cumprimento ao disposto no artigo 165 da Constituição Federal, ao artigo 48º da Lei de Responsabilidade Fiscal (Lei nº 101, de 04 de maio de 2000) e Lei 4.320/64, **anteriormente marcada para se realizar-se no Plenário da Câmara Municipal de Rafard, no dia 19 de novembro de 2021, às 19:00hs, fica remarçada para o dia 29 de novembro do corrente às 18:00hs.**

Rafard, 25 de novembro de 2021.

ALEXANDRE F. FONTOLAN
Presidente

Praça Prof. Vinício Stein Campos, s/nº - Centro - CEP 13370-000 - Rafard-SP - Tel.: (19) 3496.1102
www.camararafard.sp.gov.br

RS 162,00 (Lei 1571/2012 - Tiragem 2000)

EDITAL DE AUDIÊNCIA PÚBLICA

A Câmara Municipal de Rafard, vem a público informar a todos os cidadãos rafardenses e autoridades locais, que estará realizando **audiência pública**, para demonstração e discussão da **proposta orçamentária para o exercício de 2022**, em cumprimento ao disposto no artigo 165 da Constituição Federal, ao artigo 48º da Lei de Responsabilidade Fiscal (Lei nº 101, de 04 de maio de 2000) e Lei 4.320/64, que realizar-se-á no Plenário da Câmara Municipal de Rafard, no dia 29 de novembro de 2021, às 18:00hs.

Rafard, 25 de novembro de 2021.

ALEXANDRE F. FONTOLAN
Presidente

Praça Prof. Vinício Stein Campos, s/nº - Centro - CEP 13370-000 - Rafard-SP - Tel.: (19) 3496.1102
www.camararafard.sp.gov.br

RS 162,00 (Lei 1571/2012 - Tiragem 2000)

MUNICÍPIO DE RAFARD DEPARTAMENTO DE FINANÇAS SETOR CONTÁBIL											ID: fabio.fabro	
RREO - ANEXO 2 - DEMONSTRATIVO DA EXECUÇÃO DAS DESPESAS POR FUNÇÃO/SUBFUNÇÃO											23/11/21 12:48	
Período de Ref.: 01/01/2021 a 31/10/2021 - 5º Bimestre (Setembro/Octubro)											Exercício: 2021	
RREO - Anexo 2 (LRF, Art. 52, inciso II, alínea "c")											Página: 1 2	
Em Reais												
CAMPO	CÓD.	FUNÇÃO/SUBFUNÇÃO	DOTAÇÃO INICIAL	DOTAÇÃO ATUALIZADA (a)	NO BIMESTRE	ATÉ O BIMESTRE (b)	% (b/total b)	SALDO A EMPENHAR (c) = (a-b)	NO BIMESTRE	ATÉ O BIMESTRE (d)	% (d/total d)	SALDO A LIQUIDAR (e) = (a-d)
1		DESPESAS (EXCETO INTRA-ORÇAMENTÁRIAS) (I)	47.241.000,00	49.351.998,51	6.564.417,98	34.304.349,85	92,55	15.047.648,66	7.242.184,35	30.773.115,06	91,77	18.578.883,45
2	01	Legislativa	1.378.000,00	1.378.000,00	259.851,43	933.875,12	2,52	444.124,88	260.654,33	933.875,02	2,78	444.124,98
3	01.031	Ação Legislativa	1.378.000,00	1.378.000,00	259.851,43	933.875,12	2,52	444.124,88	260.654,33	933.875,02	2,78	444.124,98
17	04	Administração	5.498.000,00	5.288.000,00	642.423,35	4.278.143,08	11,54	1.009.856,92	764.491,59	3.886.555,73	11,59	1.401.444,27
19	04.122	FU04 - Administração Geral	5.487.000,00	5.282.000,00	642.423,35	4.278.143,08	11,54	1.003.856,92	764.491,59	3.886.555,73	11,59	1.395.444,27
24	04.127	Ordenamento Territorial	11.000,00	6.000,00	0,00	0,00	0,00	6.000,00	0,00	0,00	0,00	6.000,00
47	08	Assistência Social	2.000.500,00	1.713.500,00	149.639,15	886.337,18	2,39	827.162,82	152.846,74	764.767,13	2,28	948.732,87
48	08.241	Assistência ao Idoso	255.000,00	45.000,00	0,00	0,00	0,00	45.000,00	0,00	0,00	0,00	45.000,00
51	08.244	Assistência Comunitária	1.745.500,00	1.668.500,00	149.639,15	886.337,18	2,39	782.162,82	152.846,74	764.767,13	2,28	903.732,87
54	09	Previdência Social	4.571.000,00	4.571.000,00	627.922,69	3.178.512,64	8,58	1.392.487,36	635.798,69	3.136.532,74	9,35	1.434.467,26
56	09.272	Previdência do Regime Estatutário	4.571.000,00	4.571.000,00	627.922,69	3.178.512,64	8,58	1.392.487,36	635.798,69	3.136.532,74	9,35	1.434.467,26
61	10	Saúde	9.192.600,00	9.880.400,00	1.699.760,53	8.366.329,21	22,57	1.514.070,79	1.714.738,93	7.056.103,69	21,04	2.824.296,31
62	10.301	Atenção Básica	9.003.600,00	9.564.100,00	1.651.463,31	8.071.461,62	21,78	1.492.638,38	1.670.695,26	6.816.640,06	20,33	2.747.459,94
65	10.304	Vigilância Sanitária	189.000,00	316.300,00	48.297,22	294.867,59	0,80	21.432,41	44.043,67	239.463,63	0,71	76.836,37
77	12	Educação	9.701.000,00	9.774.500,00	1.306.265,26	6.977.329,37	18,83	2.797.170,63	1.536.271,55	6.509.134,80	19,41	3.265.365,20
78	12.361	Ensino Fundamental	5.280.000,00	5.395.000,00	858.118,54	4.462.019,06	12,04	932.980,94	949.200,22	4.230.701,69	12,62	1.164.298,31
79	12.362	Ensino Médio	2.000,00	2.000,00	0,00	0,00	0,00	2.000,00	0,00	0,00	0,00	2.000,00
82	12.365	Educação Infantil	3.865.000,00	3.651.500,00	309.951,85	2.007.420,72	5,42	1.644.079,28	400.166,02	1.887.279,27	5,63	1.764.220,73
87	12.999	FU12 - Demais Subfunções	554.000,00	726.000,00	138.194,87	507.889,59	1,37	218.110,41	186.905,31	391.153,84	1,17	334.846,16
88	13	Cultura	779.000,00	580.500,00	67.904,91	278.971,61	0,75	301.528,39	51.048,01	240.739,55	0,72	339.760,45
90	13.392	Difusão Cultural	779.000,00	580.500,00	67.904,91	278.971,61	0,75	301.528,39	51.048,01	240.739,55	0,72	339.760,45
99	15	Urbanismo	5.195.000,00	5.690.198,51	682.376,34	3.865.718,29	10,43	1.824.480,22	790.433,88	3.124.233,60	9,32	2.565.964,91
100	15.451	Infra-Estrutura Urbana	764.000,00	1.409.198,51	0,00	595.708,36	1,61	813.490,15	128.908,84	440.024,62	1,31	969.173,89
101	15.452	Serviços Urbanos	4.431.000,00	4.281.000,00	682.376,34	3.270.009,93	8,82	1.010.990,07	661.525,04	2.684.208,98	8,00	1.596.791,02
115	18	Gestão Ambiental	3.501.680,00	4.348.680,00	231.391,00	2.502.864,50	6,75	1.845.815,50	404.443,85	2.138.710,77	6,38	2.209.969,23
119	18.544	Recursos Hídricos	3.501.680,00	4.348.680,00	231.391,00	2.502.864,50	6,75	1.845.815,50	404.443,85	2.138.710,77	6,38	2.209.969,23
178	27	Desporto e Lazer	2.096.000,00	2.002.000,00	44.858,31	306.790,64	0,83	1.695.209,36	79.431,77	252.983,82	0,75	1.749.016,18
180	27.812	Desporto Comunitário	2.096.000,00	2.002.000,00	44.858,31	306.790,64	0,83	1.695.209,36	79.431,77	252.983,82	0,75	1.749.016,18
184	28	Encargos Especiais	2.875.000,00	3.672.000,00	852.025,01	2.729.478,21	7,36	942.521,79	852.025,01	2.729.478,21	8,14	942.521,79
190	28.846	Outros Encargos Especiais	2.875.000,00	3.672.000,00	852.025,01	2.729.478,21	7,36	942.521,79	852.025,01	2.729.478,21	8,14	942.521,79
193	99	Reserva de Contingência	453.220,00	453.220,00				453.220,00				453.220,00
194		DESPESAS (INTRA-ORÇAMENTÁRIAS) (II)	2.680.000,00	3.284.200,00	549.364,52	2.759.521,78	7,45	524.678,22	549.364,52	2.759.521,78	8,23	524.678,22
195		TOTAL (III) = (I + II)	49.921.000,00	52.636.198,51	7.113.782,50	37.063.871,63	100,00	15.572.326,88	7.791.548,87	33.532.636,84	100,00	19.103.561,67

CAMPO	CÓD.	FUNÇÃO/SUBFUNÇÃO INTRA-ORÇAMENTÁRIAS	DOTAÇÃO INICIAL	DOTAÇÃO ATUALIZADA (a)	NO BIMESTRE	ATÉ O BIMESTRE (b)	% (b/total b)	SALDO A EMPENHAR (c) = (a-b)	NO BIMESTRE	ATÉ O BIMESTRE (d)	% (d/total d)	SALDO A LIQUIDAR (e) = (a-d)
1		DESPESAS (INTRA-ORÇAMENTÁRIAS) (II)	2.680.000,00	3.284.200,00	549.364,52	2.759.521,78	7,45	524.678,22	549.364,52	2.759.521,78	8,23	524.678,22
17	04	Administração	330.000,00	340.000,00	57.243,23	290.154,81	0,78	49.845,19	57.243,23	290.154,81	0,87	49.845,19
19	04.122	FU04 - Administração Geral	330.000,00	340.000,00	57.243,23	290.154,81	0,78	49.845,19	57.243,23	290.154,81	0,87	49.845,19
47	08	Assistência Social	119.000,00	146.000,00	12.354,60	61.773,00	0,17	84.227,00	12.354,60	61.773,00	0,18	84.227,00
48	08.241	Assistência ao Idoso	5.000,00	5.000,00	0,00	0,00	0,00	5.000,00	0,00	0,00	0,00	5.000,00
51	08.244	Assistência Comunitária	114.000,00	141.000,00	12.354,60	61.773,00	0,17	79.227,00	12.354,60	61.773,00	0,18	79.227,00
61	10	Saúde	432.000,00	770.200,00	154.737,95	765.611,55	2,07	4.588,45	154.737,95	765.611,55	2,28	4.588,45
62	10.301	Atenção Básica	431.000,00	726.000,00	146.121,49	722.529,25	1,95	3.470,75	146.121,49	722.529,25	2,15	3.470,75
65	10.304	Vigilância Sanitária	1.000,00	44.200,00	8.616,46	43.082,30	0,12	1.117,70	8.616,46	43.082,30	0,13	1.117,70
77	12	Educação	1.526.000,00	1.744.500,00	284.313,98	1.421.099,03	3,83	323.400,97	284.313,98	1.421.099,03	4,24	323.400,97
78	12.361	Ensino Fundamental	810.000,00	971.000,00	188.692,96	932.281,21	2,52	38.718,79	188.692,96	932.281,21	2,78	38.718,79
82	12.365	Educação Infantil	716.000,00	773.500,00	95.621,02	488.817,82	1,32	284.682,18	95.621,02	488.817,82	1,46	284.682,18
88	13	Cultura	23.000,00	23.500,00	3.432,16	17.247,53	0,05	6.252,47	3.432,16	17.247,53	0,05	6.252,47
90	13.392	Difusão Cultural	23.000,00	23.500,00	3.432,16	17.247,53	0,05	6.252,47	3.432,16	17.247,53	0,05	6.252,47
99	15	Urbanismo	120.000,00	130.000,00	24.041,04	125.107,81	0,34	4.892,19	24.041,04	125.107,81	0,37	4.892,19
101	15.452	Serviços Urbanos	120.000,00	130.000,00	24.041,04	125.107,81	0,34	4.892,19	24.041,04	125.107,81	0,37	4.892,19
115	18	Gestão Ambiental	100.000,00	100.000,00	8.121,10	52.9						

GCM de Capivari conquista acesso à sistema de Inteligência do Ministério da Justiça

O secretário de Segurança Pública de Capivari, Mauro Júnior, assinou em Brasília, na manhã da última quarta-feira (24), um convênio para que a Guarda Civil Municipal tenha acesso ao sistema CórteX, de inteligência do Ministério da Justiça.

Segundo Mauro, poucas cidades do país possuem esse acesso, que vai agregar muito ao trabalho policial, contribuindo significativamente para uma melhora na segurança pública.

O secretário explica que o CórteX cruza dados de outros sistemas dos municípios, Estados e da União, podendo ser usado para encontrar pessoas desaparecidas, veículos furtados e roubados, além de contribuir com informações que podem ser úteis no combate ao crime. A ferramenta foi liberada sem custos para Capivari.

“O CórteX é uma ferramenta de análise e inteligência com um banco de dados gigante, que cruza

informações, gera relatórios e agiliza o trabalho. É um sistema extremamente restrito, que poucas Guardas no Brasil têm acesso”, completa Mauro.

“Nossa Segurança Pública está de parabéns. Estamos investindo na nossa polícia municipal para fazer uma cidade mais segura, atraindo investimentos e empresas, salvando vidas e acabando com a criminalidade”, reconhece o prefeito, Vitor Riccomini.

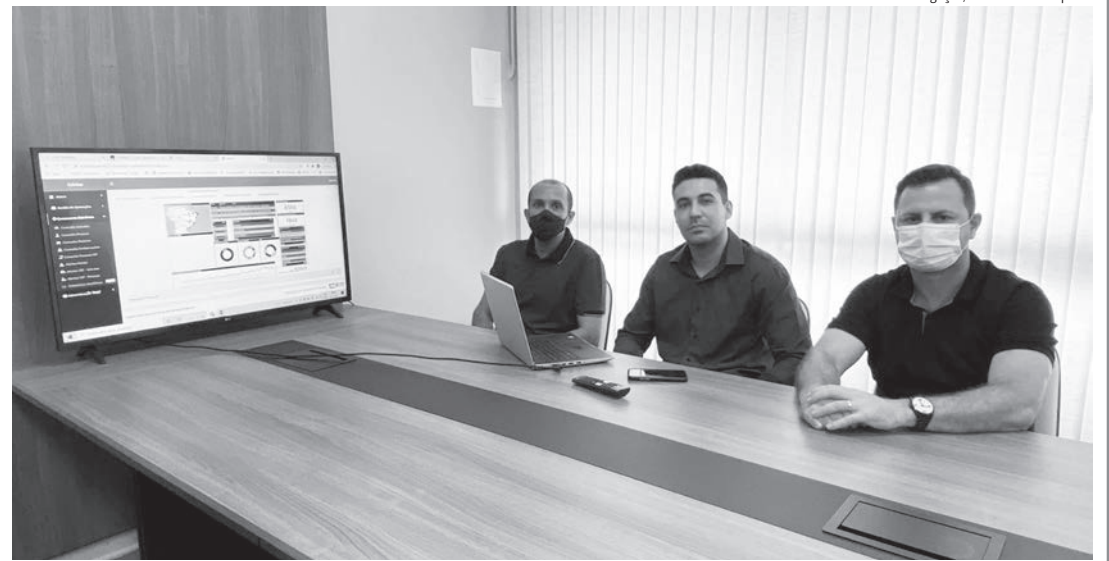

Mauro Jr. apresentou sistema CórteX durante reunião com o prefeito Vitor e o vice, Bruno Barnabé



4R Tecnologia

MUNICÍPIO DE RAFARD DEPARTAMENTO DE FINANÇAS SETOR CONTÁBIL

RREO - ANEXO 3 - DEMONSTRATIVO DA RECEITA CORRENTE LÍQUIDA
Período de Ref.: 01/01/2021 a 31/10/2021 - 5º Bimestre (Setembro/Outubro)

ID: fabio.fabro
23/11/21 12:51
Exercício: 2021
Página: 1 3

RREO - Anexo 3 (LRF, Art. 53, inciso I)

Em Reais

CAMPO	ESPECIFICAÇÃO	EVOLUÇÃO DA RECEITA REALIZADA NOS ÚLTIMOS 12 MESES						
		1 Nov/2020	2 Dez/2020	3 Jan/2021	4 Fev/2021	5 Mar/2021	6 Abr/2021	7 Mai/2021
1	RECEITAS CORRENTES(I)	3.236.115,17	5.091.360,82	3.782.969,49	3.123.140,24	3.960.029,03	3.570.148,34	4.207.993,85
2	Impostos, Taxas e Contribuições de Melhoria	336.058,39	418.375,51	225.482,45	242.354,62	347.094,70	477.615,00	1.103.636,09
3	IPTU	103.506,60	95.848,64	24.398,69	19.350,02	16.042,00	86.206,94	784.874,15
4	ISS	126.651,78	148.076,81	120.772,47	147.476,45	121.480,62	229.948,58	118.128,66
5	ITBI	24.964,71	18.963,53	17.691,45	24.492,57	63.807,79	34.931,51	24.238,07
6	IRRF	51.746,45	129.013,90	7.318,58	35.639,92	46.919,84	39.009,72	52.149,84
7	Outros Impostos, Taxas e Contribuições de Melhoria	29.188,85	26.472,63	55.301,26	15.395,66	98.844,45	87.518,25	124.245,37
8	Contribuições	98.758,98	190.863,41	97.515,14	97.096,28	97.811,85	95.253,71	96.720,77
9	Receita Patrimonial	2.572,87	1.206,21	1.952,10	1.005,19	3.716,21	6.651,33	10.185,58
10	Rendimentos de Aplicação Financeira	1.088,87	1.027,65	1.952,10	937,19	3.716,21	5.896,58	10.185,58
11	Outras Receitas Patrimoniais	1.484,00	178,56	0,00	68,00	0,00	754,75	0,00
12	Receita Agropecuária	0,00	0,00	0,00	0,00	0,00	0,00	0,00
13	Receita Industrial	0,00	0,00	0,00	0,00	0,00	0,00	0,00
14	Receita de Serviços	229.198,02	230.581,19	254.132,59	251.810,58	214.436,77	239.823,75	235.407,87
15	Transferências Correntes	2.549.107,02	4.224.964,90	3.198.635,66	2.511.497,92	3.277.329,74	2.750.254,80	2.633.293,88
16	Cota-Parte do FPM	806.342,10	1.202.318,34	875.618,85	1.147.714,31	769.288,78	804.233,13	966.577,50
17	Cota-Parte do ICMS	829.699,04	1.190.660,57	927.636,72	607.692,65	1.404.711,20	797.315,45	910.336,01
18	Cota-Parte do IPVA	43.709,14	57.151,60	625.223,44	210.889,74	187.737,94	64.347,49	42.658,96
19	Cota-Parte do ITR	546,36	16,45	27,29	0,00	16,43	43,31	0,00
20	Transferências da LC 87/1996	0,00	0,00	0,00	0,00	0,00	0,00	0,00
21	Transferências da LC 61/1989 - IPI Exportação	7.581,06	9.552,97	8.318,53	6.894,44	7.286,97	8.257,60	7.165,85
22	Transferências do FUNDEB	380.460,67	534.172,28	595.449,06	358.611,69	666.879,51	366.689,08	474.081,81
23	Outras Transferências Correntes	480.768,65	1.231.092,69	166.361,77	179.695,09	241.408,91	709.368,74	232.473,75
24	OUTRAS RECEITAS CORRENTES	20.419,89	25.369,60	5.251,55	19.375,65	19.639,76	549,75	128.749,66
25	DEDUÇÕES (II)	455.355,49	635.760,87	584.880,08	509.837,95	590.710,09	430.093,07	498.772,53
26	Contrib. do Servidor para o Plano de Previdência	98.758,98	190.863,41	97.515,14	97.096,28	97.811,85	95.253,71	96.720,77
27	Compensação Financ. entre Regimes Previdência	19.021,01	24.396,73	0,00	18.103,46	19.090,01	0,00	16.704,12
28	Dedução de Receitas para Formação do FUNDEB	337.575,50	420.500,73	487.364,94	394.638,21	473.808,23	334.839,36	385.347,64
29	RECEITA CORRENTE LÍQUIDA (III) = (I - II)	2.780.759,68	4.455.599,95	3.198.089,41	2.613.302,29	3.369.318,94	3.140.055,27	3.709.221,32
30	(-) Transf. da União relat. às emendas individuais (art.166-A, §1º, da CF) (IV)	0,00	0,00	0,00	0,00	0,00	0,00	0,00
31	RCL AJUST. P/ CALC. LIMITES DE ENDIVIDAMENTO (V)=(III-IV)	2.780.759,68	4.455.599,95	3.198.089,41	2.613.302,29	3.369.318,94	3.140.055,27	3.709.221,32
32	(-) Transf. da União relat. às emendas de bancada (art.166, §16, da CF) (VI)	0,00	0,00	0,00	0,00	0,00	0,00	0,00
33	RCL AJUST. P/ CALC. LIMITES DESPESA C/ PESSOAL (VII)=(V-VI)	2.780.759,68	4.455.599,95	3.198.089,41	2.613.302,29	3.369.318,94	3.140.055,27	3.709.221,32

CAMPO	ESPECIFICAÇÃO	EVOLUÇÃO DA RECEITA REALIZADA NOS ÚLTIMOS 12 MESES						PREVISÃO ATUALIZADA 2021
		8 Jun/2021	9 Jul/2021	10 Ago/2021	11 Set/2021	12 Out/2021	TOTAL (Últ. 12 Meses)	
34	RECEITAS CORRENTES(I)	3.759.480,83	9.235.896,50	3.853.852,61	3.526.306,42	3.392.759,52	50.740.052,82	50.665.516,60
35	Impostos, Taxas e Contribuições de Melhoria	376.566,35	5.936.764,19	420.255,64	472.827,92	368.323,06	10.725.353,92	7.566.500,00
36	IPTU	125.517,35	153.588,92	131.002,62	146.186,60	118.160,67	1.804.683,20	2.530.000,00
37	ISS	129.819,78	168.392,91	159.644,79	195.527,80	145.739,46	1.811.660,11	2.885.000,00
38	ITBI	35.103,32	5.520.384,71	32.111,38	41.131,30	21.072,31	5.858.892,65	530.000,00
39	IRRF	51.989,03	53.419,42	49.955,94	52.679,47	49.591,25	619.433,36	800.000,00
40	Outros Impostos, Taxas e Contribuições de Melhoria	34.136,87	40.978,23	47.540,91	37.302,75	33.759,37	630.684,60	821.500,00
41	Contribuições	95.127,04	96.897,39	93.367,50	96.585,47	93.480,12	1.249.477,66	1.137.000,00
42	Receita Patrimonial	7.771,26	32.651,36	33.634,42	41.149,93	44.175,30	186.671,76	289.500,00
43	Rendimentos de Aplicação Financeira	6.533,75	32.651,36	32.101,79	41.149,93	43.817,75	181.058,76	214.500,00
44	Outras Receitas Patrimoniais	1.237,51	0,00	1.532,63	0,00	357,55	5.613,00	75.000,00
45	Receita Agropecuária	0,00	0,00	0,00	0,00	0,00	0,00	0,00
46	Receita Industrial	0,00	0,00	0,00	0,00	0,00	0,00	0,00
47	Receita de Serviços	210.022,30	265.807,28	254.966,42	254.928,12	251.502,95	2.892.617,84	4.001.000,00
48	Transferências Correntes	3.052.739,44	2.858.125,52	3.034.474,73	2.643.766,47	2.614.356,18	35.348.546,26	37.190.516,60
49	Cota-Parte do FPM	835.939,44	1.142.212,08	913.235,01	717.197,61	799.197,49	10.979.874,64	12.040.000,00
50	Cota-Parte do ICMS	1.038.714,27	1.001.371,50	1.214.618,62	945.059,15	1.073.328,56	11.941.143,74	12.000.000,00
51	Cota-Parte do IPVA	59.795,09	41.350,34	51.745,29	77.145,05	42.943,49	1.504.697,57	3.500.000,00
52	Cota-Parte do ITR	32,50	0,00	49,95	4.024,93	21.514,49	26.271,71	10.000,00
53	Transferências da LC 87/1996	0,00	0,00	0,00	0,00	0,00	0,00	15.000,00
54	Transferências da LC 61/1989 - IPI Exportação	7.475,37	8.095,47	6.459,87	8.163,57	8.565,37	93.817,07	150.000,00
55	Transferências do FUNDEB	482.539,86	455.309,40	553.185,74	433.726,32	488.499,50	5.789.604,92	5.454.000,00
56	Outras Transferências Correntes	628.242,91	209.786,73	295.180,25	458.449,84	180.307,28	5.013.136,61	4.021.516,60
57	OUTRAS RECEITAS CORRENTES	17.254,44	45.650,76	17.153,90	17.048,51	20.921,91	337.385,38	481.000,00
58	DEDUÇÕES (II)	500.222,49	469.557,49	547.293,34	463.607,64	498.214,82	6.184.305,86	6.923.000,00
59	Contrib. do Servidor para o Plano de Previdência	95.127,04	96.897,39	93.367,50	96.585,47	93.480,12	1.249.477,66	1.138.000,00
60	Compensação Financ. entre Regimes Previdência	16.704,12	16.704,12	16.704,12	16.704,12	15.982,01	180.113,82	250.000,00
61	Dedução de Receitas para Formação do FUNDEB	388.391,33	355.955,98	437.221,72	350.318,05	388.752,69	4.754.714,38	5.535.000,00
62	RECEITA CORRENTE LÍQUIDA (III) = (I - II)	3.259.258,34	8.766.339,01	3.306.559,27	3.062.698,78	2.894.544,70	44.555.746,96	43.742.516,60
63	(-) Transf. da União relat. às emendas individuais (art.166-A, §1º, da CF) (IV)	199.971,00	0,00	0,00	100.000,00	0,00	299.971,00	4.000,00
64	RCL AJUST. P/ CALC. LIMITES DE ENDIVIDAMENTO (V)=(III-IV)	3.059.287,34	8.766.339,01	3.306.559,27	2.962.698,78	2.894.544,70	44.255.775,96	43.738.516,60
65	(-) Transf. da União relat. às emendas de bancada (art.166, §16, da CF) (VI)	0,00	0,00	0,00	0,00	0,00	0,00	0,00
66	RCL AJUST. P/ CALC. LIMITES DESPESA C/ PESSOAL (VII)=(V-VI)	3.059.287,34	8.766.339,01	3.306.559,27	2.962.698,78	2.894.544,70	44.255.775,96	43.738.516,60

FONTE: Sistema MUNICÍPIO DE RAFARD, Unidade Responsável: DEPARTAMENTO DE FINANÇAS, Emissão: 23/11/2021, às 12:51:10
NOTA:

RAFARD, 23 de Novembro de 2021.

FÁBIO DOS SANTOS
PREFEITO MUNICIPAL
CPF 224.031.828-77

ALINE PIAZZA DE ANDRADE
RESPONSÁVEL PELO CONTROLE INTERNO

FÁBIO GERALDO FABRO
CONTABILISTA
CRC 1SP216422/O-0



MUNICÍPIO DE RAFARD
DEPARTAMENTO DE FINANÇAS
SETOR CONTÁBIL

4R Tecnologia

RREO - ANEXO 6 - DEMONSTRATIVO DOS RESULTADOS PRIMÁRIO E NOMINAL

Período de Ref.: 01/01/2021 a 31/10/2021 - 5º Bimestre (Setembro/Outubro)

ID: fabio.fabro

23/11/21 12:55

Exercício: 2021

Página: 1 3

RREO - Anexo 6 (LRF, art 53, inciso III)

Em Reais

ACIMA DA LINHA

CAMPO	RECEITAS PRIMÁRIAS	PREVISÃO ATUALIZADA	Até o Bimestre/2021 RECEITAS REALIZADAS (a)
1	RECEITAS CORRENTES (I)	45.130.516,60	38.415.938,68
2	Impostos, Taxas e Contribuições de Melhoria	7.566.500,00	9.970.920,02
3	IPTU	2.530.000,00	1.605.327,96
4	ISS	2.885.000,00	1.536.931,52
5	ITBI	530.000,00	5.814.964,41
6	IRRF	800.000,00	438.673,01
7	Outros Impostos, Taxas e Contribuições de Melhoria	821.500,00	575.023,12
8	Contribuições	1.137.000,00	959.855,27
9	Receita Patrimonial	289.500,00	182.892,68
10	Aplicações Financeiras (II)	214.500,00	178.942,24
11	Outras Receitas Patrimoniais	75.000,00	3.950,44
12	Transferências Correntes	31.655.516,60	24.577.836,19
13	Cota-Parte do FPM	9.640.000,00	7.259.621,46
14	Cota-Parte do ICMS	9.600.000,00	7.936.627,49
15	Cota-Parte do IPVA	2.800.000,00	1.123.426,51
16	Cota-Parte do ITR	8.000,00	20.567,16
17	Transferências da LC 87/1996	12.000,00	0,00
18	Transferências da LC nº 61/1989	120.000,00	61.346,33
19	Transferências do FUNDEB	5.454.000,00	4.874.971,97
20	Outras Transferências Correntes	4.021.516,60	3.301.275,27
21	Demais Receitas Correntes	4.482.000,00	2.724.434,52
22	Outras Receitas Financeiras (III)	0,00	0,00
23	Receitas Correntes Restantes	4.482.000,00	2.724.434,52
24	RECEITAS PRIMÁRIAS CORRENTES (IV) = (I - II - III)	44.916.016,60	38.236.996,44
25	RECEITAS DE CAPITAL (V)	1.608.483,40	1.251.529,37
26	Operações de Crédito (VI)	0,00	0,00
27	Amortização de Empréstimos (VII)	0,00	0,00
28	Alienação de Bens	11.500,00	95.600,00
29	Receitas de Alienação de Investimentos Temporários (VIII)	0,00	0,00
30	Receitas de Alienação de Investimentos Permanentes (IX)	0,00	0,00
31	Outras Alienações de Bens	11.500,00	95.600,00
32	Transferências de Capital	1.596.983,40	1.155.929,37
33	Convênios	1.586.983,40	1.155.929,37
34	Outras Transferências de Capital	10.000,00	0,00
35	Outras Receitas de Capital	0,00	0,00
36	Outras Receitas de Capital Não Primárias (X)	0,00	0,00
37	Outras Receitas de Capital Primárias	0,00	0,00
38	RECEITAS PRIMÁRIAS DE CAPITAL (XI) = (V - VI - VII - VIII - IX - X)	1.608.483,40	1.251.529,37
39	RECEITA PRIMÁRIA TOTAL (XII) = (IV + XI)	46.524.500,00	39.488.525,81

CAMPO	DESPESAS PRIMÁRIAS	DOTAÇÃO ATUALIZADA	Até o Bimestre/2021					
			DESPESAS EMPENHADAS	DESPESAS LIQUIDADAS	DESPESAS PAGAS (a)	RP PROCESSADO PAGOS (b)	RP NÃO PROCESSADOS LIQUIDADOS	PAGOS (c)
1	DESPESAS CORRENTES (XIII)	43.256.000,00	32.832.455,30	29.497.785,16	27.139.651,37	181.721,66	193.012,13	193.012,13
2	Pessoal e Encargos Sociais	18.886.000,00	13.968.032,37	13.968.032,37	12.927.320,14	25.583,53	0,00	0,00
3	Juros e Encargos da Dívida (XIV)	0,00	0,00	0,00	0,00	0,00	0,00	0,00
4	Outras Despesas Correntes	24.370.000,00	18.864.422,93	15.529.752,79	14.212.331,23	156.138,13	193.012,13	193.012,13
5	DESPESAS PRIMÁRIAS CORRENTES (XV) = (XIII - XIV)	43.256.000,00	32.832.455,30	29.497.785,16	27.139.651,37	181.721,66	193.012,13	193.012,13
6	DESPESAS DE CAPITAL (XVI)	5.642.778,51	1.471.894,55	1.275.329,90	1.261.479,90	275.404,78	3.451.878,94	3.142.177,06
7	Investimentos	5.067.778,51	1.355.479,31	1.158.914,66	1.145.064,66	275.404,78	3.451.878,94	3.142.177,06
8	Inversões Financeiras	0,00	0,00	0,00	0,00	0,00	0,00	0,00
9	Concessão de Empréstimos e Financiamentos (XVII)	0,00	0,00	0,00	0,00	0,00	0,00	0,00
10	Aquisição de Título de Capital já Integralizado (XVIII)	0,00	0,00	0,00	0,00	0,00	0,00	0,00
11	Aquisição de Títulos de Crédito (XIX)	0,00	0,00	0,00	0,00	0,00	0,00	0,00
12	Demais Inversões Financeiras	0,00	0,00	0,00	0,00	0,00	0,00	0,00
13	Amortização da Dívida (XX)	575.000,00	116.415,24	116.415,24	116.415,24	0,00	0,00	0,00
14	DESPESAS PRIMÁRIAS DE CAPITAL (XXI) = (XVI - XVII - XVIII - XIX - XX)	5.067.778,51	1.355.479,31	1.158.914,66	1.145.064,66	275.404,78	3.451.878,94	3.142.177,06
15	RESERVA DE CONTINGÊNCIA (XXII)	453.220,00						

CAMPO	DESPESAS PRIMÁRIAS	DOTAÇÃO ATUALIZADA	Até o Bimestre/2021					
			DESPESAS EMPENHADAS	DESPESAS LIQUIDADAS	DESPESAS PAGAS (a)	RP PROCESSADO PAGOS (b)	RP NÃO PROCESSADOS LIQUIDADOS	PAGOS (c)
16	DESPA PRIMÁRIA TOTAL (XXIII) = (XV + XXI + XXII)	48.776.998,51	34.187.934,61	30.656.699,82	28.284.716,03	457.126,44	3.644.891,07	3.335.189,19

CAMPO	RESULTADO PRIMÁRIO	VALOR INCORRIDO
1	RESULTADO PRIMÁRIO - Acima da Linha (XXIV) = (XIIa - (XXIIIa + XXIIIb + XXIIIc))	7.411.494,15

CAMPO	META FISCAL PARA O RESULTADO PRIMÁRIO	VALOR CORRENTE
1	Meta fixada no Anexo de Metas Fiscais da LDO para o exercício de referência	5.021.000,00

CAMPO	JUROS NOMINAIS	Até o Bimestre/2021	
		VALOR INCORRIDO	
1	JUROS, ENCARGOS E VARIAÇÕES MONETÁRIAS ATIVOS (XXV)		182.824,68
2	JUROS, ENCARGOS E VARIAÇÕES MONETÁRIAS PASSIVOS (XXVI)		11.760,75

CAMPO	RESULTADO NOMINAL	VALOR INCORRIDO
1	RESULTADO NOMINAL - Acima da Linha (XXVII) = XXIV + (XXV - XXVI)	7.582.558,08

CAMPO	META FISCAL PARA O RESULTADO NOMINAL	VALOR CORRENTE
1	Meta fixada no Anexo de Metas Fiscais da LDO para o exercício de referência	4.110.000,00

ABAIXO DA LINHA

CAMPO	CÁLCULO DO RESULTADO NOMINAL	SALDO	
		Em 31/Dez/2020 (a)	Até o Bimestre/2021 (b)
1	DÍVIDA CONSOLIDADA (XXVIII)	110.305,85	234.957,84
2	DEDUÇÕES (XXIX)	6.656.271,82	13.821.991,32
3	Disponibilidade de Caixa	6.642.804,19	13.809.173,29
4	Disponibilidade de Caixa Bruta	7.434.797,63	14.118.875,17
5	(-) Restos a Pagar Processados (XXX)	791.993,44	309.701,88
6	Demais Haveres Financeiros	13.467,63	12.818,03
7	DÍVIDA CONSOLIDADA LÍQUIDA (XXXI) = (XXVIII - XXIX)	-6.545.965,97	-13.587.033,48

CAMPO	RESULTADO NOMINAL	VALOR INCORRIDO
1	RESULTADO NOMINAL - Abaixo da Linha (XXXII) = (XXXIa - XXXIb)	7.041.067,51

CAMPO	AJUSTE METODOLÓGICO	Até o Bimestre/2021	
1	VARIAÇÃO SALDO RPP (XXXIII) = (XXXa - XXXb)		482.291,56
2	RECEITA DE ALIENAÇÃO DE INVESTIMENTOS PERMANENTES (IX)		0,00
3	PASSIVOS RECONHECIDOS NA DC (XXXIV)		0,00
4	VARIAÇÃO CAMBIAL (XXXV)		0,00
5	PAGAMENTO DE PRECATÓRIOS INTEGRANTES DA DC (XXXVI)		0,00
6	AJUSTES RELATIVOS AO RPPS (XXXVII)		0,00
7	OUTROS AJUSTES (XXXVIII)		0,00
8	RESULTADO NOMINAL AJUSTADO - Abaixo da Linha (XXXIX) = (XXXII - XXXIII - IX + XXXIV + XXXV + XXXVI + XXXVII + XXXVIII)		6.558.775,95

CAMPO	RESULTADO PRIMÁRIO	VALOR INCORRIDO
1	RESULTADO PRIMÁRIO - Abaixo da Linha (XL) = XXXIX - (XXV - XXVI)	6.387.712,02

CAMPO	INFORMAÇÕES ADICIONAIS	PREVISÃO ORÇAMENTÁRIA	
1	SALDO DE EXERCÍCIOS ANTERIORES		2.370.198,51
2	Recursos Arrecadados em Exercícios Anteriores - RPPS		0,00
3	Superávit Financeiro Utilizado para Abertura e Reabertura de Créditos Adicionais		2.370.198,51
4	RESERVA ORÇAMENTÁRIA DO RPPS		109.000,00

FORNE: Sistema MUNICÍPIO DE RAFARD, Unidade Responsável: DEPARTAMENTO DE FINANÇAS, Emissão: 23/11/2021, às 12:55:27

NOTA: 1- Para fins de apuração do Resultado Primário, não deverão ser computadas as receitas e despesas inraoamentárias, conforme Manual de Demonstrativos Fiscais - 8ª edição - Versão 29.12.2017 - Pág 218.

RAFARD, 23 de Novembro de 2021.

FÁBIO DOS SANTOS
PREFEITO MUNICIPAL
CPF 224.031.828-77

ALINE PIAZZA DE ANDRADE
RESPONSÁVEL PELO CONTROLE INTERNO

FÁBIO GERALDO FABRO
CONTABILISTA
CRC 1SP216422/O-0

RS 604.816 (Lei 1571/2012 - Tiragem 2000)

Fantasmagorias Capivarianas



Gabriel Góes, professor de Desenho, Teatro e Poéticas Visuais

Entediante, é assim que aparentemente se definia meu primeiro dia na biblioteca municipal de Capivari. Fundada em (data de fundação) não tinha muitos livros raros nem ao menos interessantes. Mas havia nela uma infinidade deles incrivelmente inúteis, como coleções completas de romances tipo "Sabrina", onde a única virtude do autor era a capacidade de contar em 25 livros a mesma história "água com açúcar" com palavras diferentes. E eu, como havia me comprometido, estava organizando todos os livros da biblioteca por seus registros em suas devidas prateleiras. Foi neste atarefado primeiro dia de emprego que eu, na minha função de máquina, encontrei nos registros do antigo livro de notas um estranho incidente... alguém havia errado ao catalogar o único manuscrito da biblioteca, pois a data registro era anterior a própria fundação da mesma.

De início achei que era uma brincadeira de mau gosto que nunca havia sido conferida e por isso permanecia ali como marca do desleixo de meus antecessores de serviço; mas quando fui verificar o manuscrito de título "Confissões silenciosas" encontrei-o lá intacto, entre toda aquela balburdia, era um dos únicos livros em seu devido lugar, estante 24 coluna D.

Abri o livro que não continha prefácio, orelha ou nota, de capa de couro velho e trincado, com folhas amareladas puídas e escrito com tinta vermelha oxidada.

Sentei ali no chão gelado e iniciei a leitura entre as estantes, escolhendo um conto a esmo entre os vários contidos do livro.

O porteiro

Elcio nunca fez concurso para seu emprego de zelador na escola Padre Fabiano, como tudo na sua vida, o emprego, que lhe rendia o ganha pão há mais de 45 anos, também foi conseguido por acaso.

O emprego era medíocre, ganhava-se mal e ouvia-se muito desaforo das crianças travessas e dos jovens transviados. Mesmo assim Elcio não se abalava... já podia ter pedido aposentadoria, mas não o fez, talvez pela merenda que comia junto com os alunos, ou pela rotina de velho, mantinha-se no emprego!

Elcio cuidava da parte vespertina a noite, era o encarregado geral e servia para tudo. Pacato e resignado seguia sempre seu ritual de fechar as classes às 1h30min, certificar-se de que não havia mais ninguém nos corredores e, por fim, trancava a porta central que dava para rua; acendendo seu cigarro, sentando na escada do prédio e balbuciando uma reza contida, segurando os joelhos que tremiam sempre a esta hora, esperava as 12 badaladas do sino da igreja próxima.

Na sexta-feira da penúltima semana de aula, Jonatas havia esquecido seu boné de sábado na última classe do corredor, e ele tinha certeza disto; como também tinha certeza de que o velho não abria exceções quanto a deixar que alunos entrassem na escola depois do final da aula noturna.

Quando o velho viu um dos piores alunos da escola vindo em sua direção, interrompeu seu ritual sagrado e se levantou em pose de galo de briga rodando o molho de chave nos dedos.

Jonatas tomou a chave das mãos de Elcio e passou empurrando o velho com um coice de mula, bem peculiar à sua personalidade de asno, metendo-se adentro do colégio. Reagindo à animalidade do jovem, Elcio respondeu com o ímpeto de um cachorro de rua que agarra esbravejante o calcanhar de quem o ofende. Mas o jovem que não se comovia com os apelos de Elcio, menos ainda se importava com seus tímidos puxões na barra das calças. E assim adentrou o colégio arrastando o desesperado velhinho que trotava nos degraus da escada de entrada!

Abriu a porta rapidamente, dentre as várias chaves do molho pegou a certa na primeira tentativa. Desvencilhou-se de Elcio e seguiu corredor adentro para pegar seu boné.

- Volte, volte!!! Gritou o velho desesperado, soltando o corpo no chão quase simultaneamente aos sinos começarem a tocar.

Jonatas andou rápido enquanto os sinos tocavam, entrou na sala, pegou o boné e saiu.

Estava quase passando pelo velho atônito, parado feito estátua no meio do corredor, quando viu vagarosamente as portas se abrirem, uma a uma e delas saindo crianças de formas vultuosas e luminescentes, levemente azuladas pela névoa que saía das salas.

Corra, disse o velho para Jonatas que, por espanto ou por estupidez de espírito, não se moveu.

A cena que passava nos olhos do jovem já era tão aterroizante que mal fez diferença quando de uma das salas saiu um senhor Magrelo de óculos enormes e calças suspensas até o peito, intimando Elcio com uma varinha de marmelo na mão dizendo:

- Não, não, não, não... você está descumprindo nosso pacto senhor Elcio.

- Eu tentei impedi-lo! Disse o velho com voz choramingante.

- Tentar não é o bastante senhor Elcio. Retrucou o fantasma.

Jonatas correu sem olhar para trás enquanto os dois velhos discutiam... e correu mais umas quatro quadras até que suas pernas não mais conseguiram competir com seu pavor.

Seguiu trôpego até a sua casa e desabou num sono desmaiado.

No dia seguinte todos da escola estavam espantados, uns pela notícia da morte do velho Elcio... outros pela inusitada contratação de Jonatas como porteiro. Um porteiro resignado e pacato que fechava sempre a escola às 1h30min, sentava na escada e rezava sussurrante até o badalar dos sinos da meia noite.



Reprodução/Internet

Tranças estilo Nagô fazem parte da capacitação

Workshop gratuito de tranças na biblioteca municipal

A Secretaria de Cultura e Turismo de Capivari iniciou na quarta-feira (24), um workshop de tranças, estilo Nagô. A capacitação é oferecida gratuitamente aos interessados, na biblioteca municipal João Batista Prata. O evento segue até hoje, sexta-feira (26), e é destinado também para cabeleireiros do segmento.

As profissionais do salão Gisele Beauty Hair, estão a frente do projeto. Elas são referência

no assunto e compartilham as técnicas com os participantes. O evento também faz parte das homenagens do mês da Consciência Negra.

Para participar, é necessário agendar pelo telefone 3492-2559. O atendimento ao público acontece das 8h às 12h, e das 13h às 17h.

A biblioteca municipal João Batista Prata fica na rua Madre Valéria, 287, no mesmo local do acervo do museu municipal Cesário Motta Júnior.

Oficina de Artesanato é oferecida à familiares e cuidadores de pessoas com deficiência

Capivari está com inscrições abertas para uma oficina de artesanato. A capacitação é destinada para familiares e cuidadores de pessoas com deficiência e será realizada através da Secretaria dos Direitos da Pessoa com Deficiência e Mobilidade Reduzida de Capivari, em parceria com a Secretaria de Cultura e Turismo.

A oficina será dividi-

da em dois grupos, com duração de uma hora e meia por aula. O primeiro grupo, das 13h30 às 15h, e o segundo, das 15h15 às 16h45.

Os interessados em participar devem realizar a inscrição pelo telefone 3491-1314 ou pelo WhatsApp (19) 2146-1525, com a Secretaria dos Direitos da Pessoa com Deficiência e Mobilidade Reduzida.

Projeto “Domingos de Lazer” chega ao bairro Santa Rita do Trevo

Neste domingo (28), o projeto “Domingos de Lazer” chega no bairro Jardim Santa Rita (Santa Rita do Trevo). A Secretaria de Cultura e Turismo anunciou a edição nesta semana, e o local escolhido foi a escola municipal Derly Andriotti.

Assim como nas edições passadas, a Banda Marcial Dirceu Ortolani Stein vai se apresentar, além da organização de atividades para o público infantojuvenil, como

futebol de rua, tênis de mesa, jogos de tabuleiro e gincanas. É diversão para toda a família, das 9h às 12h.

Segundo a Secretaria de Cultura e Turismo, esta será a última edição do projeto neste ano, já que, agora, o foco se volta para as comemorações de Natal.

O evento é uma parceria entre as secretarias de Cultura e Turismo; Juventude, Esporte e Lazer; e Educação.



Colaboração: Rubinho de Souza | rubinhodesouza@hotmail.com

Círculo Operário Rafardense

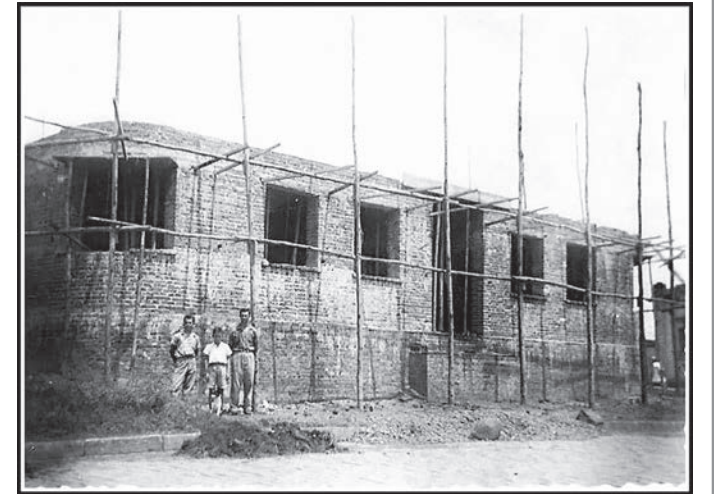

Estamos no ano de 1945, e a Segunda Guerra Mundial já matou mais de 60 milhões de pessoas até o momento, mas há uma viva esperança no coração de todos, que após seis anos de conflito, esteja perto do seu final.

O reflexo desse conflito nas pessoas, na economia dos países, é de proporções mundiais, atingindo desde os grandes centros até as pequenas cidades com suas vilas, sítios, fazendas, com a falta de alimentos, medicamentos, trazendo desesperança ao mundo inteiro.

Na nossa Villa Rafard, que também sofria as agruras da Guerra, o clima não era diferente, tendo em vista os dias de angústia sofridos pelos seus moradores, grandes homens, pessoas altruístas que pensavam nas famílias menos favorecidas, onde faltava até mesmo o pão e o leite para as crianças.

Nossos personagens, aos quais devemos render todo nosso respeito, estima e gratidão, pois condidos com a situação sofrida do nosso povo, se reúnem em 25 de agosto de 1945, na casa sob o número 77, da Praça da Bandeira, e em Assembleia aprovaram o Estatuto que criaria o Círculo Operário Rafardense - foto - (antes Círculo Italiani Uniti), que dentre outros ideais tinha como princípio firme e inabalável, a Doutrina e Moral do Evangelho de Cristo, código Divino e inigualável de justiça, respeito mútuo e amor e harmonia entre os homens.

A sociedade abrigaria qualquer cidadão, sem distinção de cor, credo ou nacionalidade, cujo objetivo, segundo o seu Estatuto era o de prestar benefícios na área da Cultura Moral, intelectual, social e física, através de conferências, da sã imprensa, do rádio, do cinema educativo, teatro, esportes, proteção social, através de uma assistência carinhosa e eficiente nas oficinas, escolas e lares, advogando os interesses legítimos da classe, auxílios jurídicos, medicamentos farmacêuticos, dentários, obstétricos, e material, podendo tais benefícios – dizia o Estatuto – alcançar até mesmo não sócios, quando tratar-se de pessoas reconhecidamente pobres.

As condições para ser sócio, dizia o Estatuto aprovado por unanimidade, é ser respeitador da família e da religião; ter no mínimo 10 anos de idade; achar-se no gozo de seus direitos civis; não possuir ideais extremistas...

E ainda dizia que, embora se baseie nas encíclicas sociais, não se exige que seu sócio seja católico, podendo pertencer a qualquer credo, desde que respeitem a moral, a propriedade e a família.

O Círculo, continua o Estatuto, não tem cor partidária na política, entretanto seus sócios são livres para se filiarem a qualquer partido, e por não ter fim comercial, todos os benefícios oferecidos, são a preço de custo, sendo a assistência médica, e obstétrica, assim como o Curso de Corte e Costura, oferecidos gratuitamente, sendo ainda de seu programa, auxiliar em dinheiro os pobres, quer sejam sócios ou não.

Atente meu caro leitor amigo, para os ideais que norteavam os Homens com “H” que nos precederam, deixando associações regulares para seu funcionamento, prédios com rica arquitetura para abrigar essas mesmas associações, documentos, e mais do que tudo – exemplo para os que viessem após eles seguir.

Deveria ser erigida uma estátua para cada um desses abnegados Rafardenses que naquele memorável diase reuniram no prédio do número 77 da Praça da Bandeira, onde colocando seus ideais em prol da coletividade, e notadamente em prol dos menos favorecidos, deixaram ao lado seus interesses, para criar o nosso Círculo Operário Rafardense.

Todos, sem exceção, deveríamos nos mirar no exemplo desses Homens, principalmente aqueles que se propõe a entrar na vida pública para levar adiante a melhoria para nossa cidade e seus moradores.

Fica o convite à reflexão a todos nós que amamos nosso pedacinho de chão. Abraço.

MUNICÍPIO DE RAFARD		DEPARTAMENTO DE FINANÇAS		SETOR CONTÁBIL		ID: fabio.fabro
4R Tecnologia		RREO - ANEXO 4 - DEMONSTRATIVO DAS RECEITAS E DESPESAS PREVIDENCIÁRIAS DO RPPS		Período de Ref.: 01/01/2021 a 31/10/2021 - 5º Bimestre (Setembro/Outubro)		23/11/21 12:53
						Exercício: 2021
						Página: 1 2
RREO - Anexo 4 (LRF, Art. 53, inciso II) Em Reais						
PLANO PREVIDENCIÁRIO						
CAMPO	RECEITAS PREVIDENCIÁRIAS - RPPS	PREVISÃO ATUALIZADA	RECEITAS REALIZADAS Até o Bimestre 2021			
1	RECEITAS CORRENTES (I)	4.679.000,00	3.917.514,42			
2	Receita de Contribuições dos Segurados	1.137.000,00	959.855,27			
3	Ativo	1.135.000,00	959.855,27			
4	Inativo	1.000,00	0,00			
5	Pensionista	1.000,00	0,00			
6	Receitas de Contribuições Patronais	1.346.000,00	1.208.732,18			
7	Ativo	1.345.000,00	1.208.732,18			
8	Inativo	1.000,00	0,00			
10	Receita Patrimonial	1.000,00	0,00			
12	Receitas de Valores Mobiliários	1.000,00	0,00			
15	Outras Receitas Correntes	2.195.000,00	1.748.926,97			
16	Compensação Financeira entre os regimes	250.000,00	136.696,08			
17	Receita de Aportes Periódicos para Amortização de Déficit Atuarial do RPPS(II) ¹	1.944.000,00	1.612.230,89			
18	Demais Receitas Correntes	1.000,00	0,00			
23	TOTAL DAS RECEITAS PREVIDENCIÁRIAS - RPPS (IV) = (I+III - II)	2.735.000,00	2.305.283,53			
CAMPO	DESPESAS PREVIDENCIÁRIAS - RPPS	DOTAÇÃO ATUALIZADA	DESP. EMPENHADAS Até o Bimestre 2021	DESP. LIQUIDADAS Até o Bimestre 2021	DESPESAS PAGAS Até o Bimestre 2021	INSCRITAS EM RP NÃO PROCESSADO Em 2021
1	Benefícios	4.201.000,00	2.915.397,18	2.915.397,18	2.915.397,18	
2	Aposentadorias	3.501.000,00	2.422.893,13	2.422.893,13	2.422.893,13	
3	Pensões por Morte	700.000,00	492.504,05	492.504,05	492.504,05	
4	Outras Despesas Previdenciárias	50.000,00	0,00	0,00	0,00	
6	Demais Despesas Previdenciárias	50.000,00	0,00	0,00	0,00	
7	TOTAL DAS DESPESAS DO FUNDO EM CAPITALIZAÇÃO (V)	4.251.000,00	2.915.397,18	2.915.397,18	2.915.397,18	
8	RESULTADO PREVIDENCIÁRIO (VI) = (IV-V)	-1.516.000,00	-610.113,65	-610.113,65	-610.113,65	
CAMPO	RESERVA ORÇAMENTÁRIA DO RPPS	PREVISÃO ORÇAMENTÁRIA				
1	VALOR	109.000,00				
CAMPO	BENS E DIREITOS DO RPPS	PERÍODO DE REFERÊNCIA				
1	CAIXA E EQUIVALENTES DE CAIXA	Em Out/2021		31/Dez/2020		
		36.300.204,80		35.672.810,87		
CAMPO	DESPESAS DA ADMINISTRAÇÃO - RPPS	DOTAÇÃO ATUALIZADA	DESP. EMPENHADAS Até o Bimestre 2021	DESP. LIQUIDADAS Até o Bimestre 2021	DESPESAS PAGAS Até o Bimestre 2021	INSCRITAS EM RP NÃO PROCESSADO Em 2021
1	DESPESAS CORRENTES (XIII)	309.000,00	251.691,23	209.711,33	209.711,33	
2	Pessoal e Encargos Sociais	181.000,00	114.977,52	114.977,52	114.977,52	
3	Demais Despesas Correntes	128.000,00	136.713,71	94.733,81	94.733,81	
4	DESPESAS DE CAPITAL (XIV)	11.000,00	11.424,23	11.424,23	11.424,23	
5	TOTAL DAS DESPESAS DA ADMINISTRAÇÃO RPPS (XV) = (XIII + XIV)	320.000,00	263.115,46	221.135,56	221.135,56	
6	RESULTADO DA ADMINISTRAÇÃO RPPS (XVI) = (XII - XV)	-320.000,00	-263.115,46	-221.135,56	-221.135,56	

FONTE: Sistema MUNICÍPIO DE RAFARD, Unidade Responsável: DEPARTAMENTO DE FINANÇAS, Emissão: 23/11/2021, às 12:53:17

NOTA:
1- Como a Portaria MPS 746/2011 determina que os recursos provenientes desses aportes devem permanecer aplicados, no mínimo, por 5 (cinco) anos, essa receita não deverá compor o total das receitas previdenciárias do período de apuração.
2- O resultado previdenciário será apresentada por meio da diferença entre previsão da receita e a dotação da despesa e entre a receita realizada e a despesa liquidada (do 1º ao 5º bimestre) e a despesa empenhada (no 6º bimestre).

RAFARD, 23 de Novembro de 2021.

FÁBIO DOS SANTOS
PREFEITO MUNICIPAL
CPF 224.031.828-77

ALINE PIAZZA DE ANDRADE
RESPONSÁVEL PELO CONTROLE INTERNO

FÁBIO GERALDO FABRO
CONTABILISTA
CRC 1SP216422/O-0

RS 334.704 (Lei 1571/2012 - Tiragem 2000)



MUNICÍPIO DE RAFARD
DEPARTAMENTO DE FINANÇAS
SETOR CONTÁBIL

ID: fabio.fabro
23/11/21 13:01
Exercício: 2021
Página: 1 3

4R Tecnologia

RREO - ANEXO 12 - DEMONSTRATIVO DAS RECEITAS E DESPESAS COM AÇÕES E

SERVIÇOS PÚBLICOS DE SAÚDE

Período de Ref.: 01/01/2021 a 31/10/2021 - 5º Bimestre (Setembro/Octubre)

RREO - ANEXO 12 (LC 141/2012, art. 35)

Em Reais

RECEITAS P/ APURAÇÃO DA APLICAÇÃO EM AÇÕES E SERVIÇOS PÚBLICOS DE SAÚDE	PREVISÃO INICIAL	PREVISÃO ATUALIZADA (a)	RECEITAS REALIZADAS Até o Bimestre (b)	% (b/a) x 100
	RECEITA DE IMPOSTOS LÍQUIDA (I)	6.745.000,00	6.745.000,00	9.395.896,90
Imposto Predial e Territorial Urbano - IPTU	2.000.000,00	2.000.000,00	1.287.942,33	64,40
Imposto sobre Transmissão de Bens Intervivos - ITBI	450.000,00	450.000,00	5.814.830,90	1.292,18
Imposto sobre Serviço de Qualquer Natureza - ISS	2.800.000,00	2.800.000,00	1.496.287,99	53,44
Imposto de Renda Retido na Fonte - IRRF	800.000,00	800.000,00	438.673,01	54,83
Multa, Juros de Mora e Outros Encargos dos Impostos	50.000,00	50.000,00	9.624,99	19,25
Dívida Ativa dos Impostos	325.000,00	325.000,00	258.532,27	79,55
Multa, Juros de Mora e Outros Encargos da Dívida Ativa	320.000,00	320.000,00	90.005,41	28,13
RECEITA DE TRANSFERÊNCIAS CONSTITUCIONAIS E LEGAIS (II)	27.675.000,00	27.675.000,00	19.984.977,79	72,21
Cota-Parte FPM	12.000.000,00	12.000.000,00	8.557.964,89	71,32
Cota-Parte ITR	10.000,00	10.000,00	25.708,90	257,09
Cota-Parte IPVA	3.500.000,00	3.500.000,00	1.403.836,83	40,11
Cota-Parte ICMS	12.000.000,00	12.000.000,00	9.920.784,13	82,67
Cota-Parte IPI-Exportação	150.000,00	150.000,00	76.683,04	51,12
Compensações Financ. Provenientes de Impostos e Transferências Constitucionais	15.000,00	15.000,00	0,00	0,00
Desoneração ICMS (LC 87/96)	15.000,00	15.000,00	0,00	0,00
Outras	0,00	0,00	0,00	0,00
TOTAL DAS RECEITAS PARA APURAÇÃO DA APLICAÇÃO EM AÇÕES E SERVIÇOS PÚBLICOS DE SAÚDE (III) = (I+II)	34.420.000,00	34.420.000,00	29.380.874,69	85,36

RECEITAS ADICIONAIS PARA FINANCIAMENTO DA SAÚDE	PREVISÃO INICIAL	PREVISÃO ATUALIZADA (c)	RECEITAS REALIZADAS Até o Bimestre (d)	% (d/c) x 100
TRANSFERÊNCIA DE RECURSOS DO SISTEMA ÚNICO DE SAÚDE-SUS	1.562.516,60	1.562.516,60	596.024,77	38,15
Provenientes da União	1.131.516,60	1.131.516,60	425.793,17	37,63
Provenientes dos Estados	431.000,00	431.000,00	170.231,60	39,50
Provenientes de Outros Municípios	0,00	0,00	0,00	0,00
Outras Receitas do SUS	0,00	0,00	0,00	0,00
TRANSFERÊNCIAS VOLUNTÁRIAS	0,00	0,00	0,00	0,00
RECEITAS DE OPERAÇÕES DE CRÉDITO VINCULADAS A SAÚDE	0,00	0,00	0,00	0,00
OUTRAS RECEITAS PARA FINANCIAMENTO DA SAÚDE	40.500,00	40.500,00	24.374,66	60,18
TOTAL RECEITAS ADICIONAIS PARA FINANCIAMENTO DA SAÚDE	1.603.016,60	1.603.016,60	620.399,43	38,70

DESPESA COM SAÚDE (Por Grupo de Natureza da Despesa)	DOTAÇÃO INICIAL	DOTAÇÃO ATUALIZAÇÃO (e)	DESPESAS EMPENHADAS Até o Bimestre (f)	% (f/e) x 100	DESPESAS LIQUIDADAS Até o Bimestre (g)	% (g/e) x 100	Inscritas em Restos a Pagar Não Processados
DESPESAS CORRENTES	9.036.600,00	9.976.600,00	9.019.059,29	90,40	7.710.315,24	77,28	1.308.744,05
Pessoal e Encargos Sociais	4.075.000,00	4.081.600,00	3.631.099,51	88,96	3.631.099,51	88,96	0,00
Juros e Encargos da Dívida	0,00	0,00	0,00	0,00	0,00	0,00	0,00
Outras Despesas Correntes	4.961.600,00	5.895.000,00	5.387.959,78	91,40	4.079.215,73	69,20	1.308.744,05
DESPESAS DE CAPITAL	588.000,00	674.000,00	94.123,10	13,96	92.682,00	13,75	1.441,10
Investimentos	588.000,00	674.000,00	94.123,10	13,96	92.682,00	13,75	1.441,10
Inversões Financeiras	0,00	0,00	0,00	0,00	0,00	0,00	0,00
Amortização da Dívida	0,00	0,00	0,00	0,00	0,00	0,00	0,00
TOTAL DAS DESPESAS COM SAÚDE (IV)	9.624.600,00	10.650.600,00	9.113.182,39	85,56	7.802.997,24	73,26	1.310.185,15

DESPESAS COM SAÚDE NÃO COMPUTADAS PARA FINS DE APURAÇÃO DO PERCENTUAL MÍNIMO	DOTAÇÃO INICIAL	DOTAÇÃO ATUALIZAÇÃO	DESPESAS EMPENHADAS Até o Bimestre (h)	% (h/IVf) x 100	DESPESAS LIQUIDADAS Até o Bimestre (i)	% (i/IVg) x 100	Inscritas em Restos a Pagar Não Processados
DESPESAS COM INATIVOS E PENSIONISTAS	0,00	0,00	0,00	0,00	0,00	0,00	0,00
DESPESAS COM ASSISTÊNCIA À SAÚDE QUE NÃO ATENDE AO PRINCÍPIO DE ACESSO UNIVERSAL	0,00	0,00	0,00	0,00	0,00	0,00	0,00
DESPESAS CUSTEADAS COM OUTROS RECURSOS	1.319.000,00	1.650.000,00	1.074.929,09	11,80	929.095,97	11,91	145.833,12
Recursos de Transferência do Sistema Único de Saúde - SUS	1.319.000,00	1.490.000,00	988.374,60	10,85	867.939,48	11,12	120.435,12
Recursos de Operações de Crédito	0,00	0,00	0,00	0,00	0,00	0,00	0,00
Outros Recursos	0,00	160.000,00	86.554,49	0,95	61.156,49	0,78	25.398,00
OUTRAS AÇÕES E SERVIÇOS NÃO COMPUTADOS	0,00	30.000,00	30.000,00	0,33	0,00	0,00	30.000,00
RESTOS A PAGAR NÃO PROCESSADOS INSCRITOS INDEVIDAMENTE NO EXERCÍCIO SEM DISPONIBILIDADE FINANCEIRA ¹	0,00	0,00	0,00	0,00	0,00	0,00	0,00
DESPESAS CUSTEADAS COM DISPONIBILIDADE DE CAIXA VINCULADA AOS RESTOS A PAGAR CANCELADOS ²	0,00	0,00	0,00	0,00	0,00	0,00	0,00
DESPESAS CUSTEADAS COM RECURSOS VINCULADOS À PARCELA DO PERCENTUAL MÍNIMO QUE NÃO FOI APLICADA EM AÇÕES E SERVIÇOS DE SAÚDE EM EXERCÍCIOS ANTERIORES ³	0,00	0,00	0,00	0,00	0,00	0,00	0,00
TOTAL DAS DESPESAS COM SAÚDE NÃO COMPUTADAS (V)	1.319.000,00	1.680.000,00	1.104.929,09	12,12	929.095,97	11,91	175.833,12
TOTAL DAS DESPESAS COM AÇÕES E SERVIÇOS PÚBLICOS DE SAÚDE (VI) = (IV + V)	8.305.600,00	8.970.600,00	8.008.253,30	87,88	6.873.901,27	88,09	1.134.352,03

PERCENTUAL DE APLICAÇÃO EM AÇÕES E SERVIÇOS PÚBLICOS DE SAÚDE SOBRE A RECEITA DE IMPOSTOS LÍQUIDA E TRANSFERÊNCIAS CONSTITUCIONAIS E LEGAIS (VII%) = (VI/IIIb x 100) - LIMITE CONSTITUCIONAL 15% **23,40**

VALOR REFERENTE À DIFERENÇA ENTRE O VALOR EXECUTADO E O LIMITE MÍNIMO CONSTITUCIONAL [VIh - (15 x IIIb) /100] **2.466.770,07**

EXECUÇÃO DE RESTOS A PAGAR NÃO PROCESSADOS INSCRITOS COM DISPONIBILIDADE DE CAIXA	INSCRITOS	CANCELADOS/PRESCRITOS	PAGOS	A PAGAR	PARCELA CONSIDERADA NO LIMITE
Inscritos em 2021	0,00	0,00	0,00	0,00	0,00
Inscritos em 2019	811,08	0,00	0,00	811,08	0,00
TOTAL	811,08	0,00	0,00	811,08	0,00

CONTROLE DOS RESTOS A PAGAR CANCELADOS OU PRESCRITOS PARA FINS DE APLICAÇÃO DA DISPONIBILIDADE DE CAIXA CONFORME ARTIGO 24, § 1º e 2º	SALDO INICIAL	Despesas custeadas no exercício de referência (j)	SALDO FINAL (Não Aplicado)
Restos a Pagar Cancelados ou Prescritos em 2021 - Processado	0,00	0,00	0,00
Restos a Pagar Cancelados ou Prescritos em 2021 - Não Processado	0,00	0,00	0,00
Restos a Pagar Cancelados ou Prescritos em 2020 - Processado	0,00	0,00	0,00
TOTAL (VIII)	0,00	0,00	0,00

CONTROLE DO VALOR REFERENTE AO PERCENTUAL MÍNIMO NÃO CUMPRIDO EM EXERCÍCIOS ANTERIORES PARA FINS DE APLICAÇÃO DOS RECURSOS VINCULADOS CONFORME ARTIGOS 25 e 26	SALDO INICIAL	LIMITE NÃO CUMPRIDO Despesas custeadas no exercício de referência (k)	SALDO FINAL (Não Aplicado)
Diferença de Limite não Cumprido em 2020	0,00	0,00	0,00
Diferença de Limite não Cumprido em 2019	0,00	0,00	0,00
TOTAL (IX)	0,00	0,00	0,00

DESPESAS COM SAÚDE (Por SubFunção)	DOTAÇÃO INICIAL	DOTAÇÃO ATUALIZAÇÃO	DESPESAS EMPENHADAS Até o Bimestre (l)	% (l/total l) x 100	DESPESAS LIQUIDADAS Até o Bimestre (m)	% (m/total m) x 100	Inscritas em Restos a Pagar Não Processados
Atenção Básica	9.434.600,00	10.290.100,00	8.793.990,87	96,30	7.539.169,31	96,39	1.254.821,56
Assistência Hospitalar e Ambulatorial	0,00	0,00	0,00	0,00	0,00	0,00	0,00
Suporte Profilático e Terapêutico	0,00	0,00	0,00	0,00	0,00	0,00	0,00
Vigilância Sanitária	190.000,00	360.500,00	337.949,89	3,70	282.545,93	3,61	55.403,96
Vigilância Epidemiológica	0,00	0,00	0,00	0,00	0,00	0,00	0,00
Alimentação e Nutrição	0,00	0,00	0,00	0,00	0,00	0,00	0,00
Outras SubFunções	0,00	0,00	0,00	0,00	0,00	0,00	0,00
TOTAL	9.624.600,00	10.650.600,00	9.131.940,76	100,00	7.821.715,24	100,00	1.310.225,52

FONTE: Sistema 4R Tecnologia, Unidade Responsável DEPARTAMENTO DE FINANÇAS, Data de Emissão 23/11/2021 e Hora da Emissão 13:01:26

- Essa linha apresentará valor somente no Relatório Resumido da Execução Orçamentária do último bimestre do exercício.
- O valor apresentado na interseção com a coluna "l" ou com a coluna "h" deverá ser o mesmo apresentado no "total j".
- O valor apresentado na interseção com a coluna "i" ou com a coluna "h" deverá ser o mesmo apresentado no "total k".
- Limite anual mínimo a ser cumprido no encerramento do exercício. Deverá ser informado o limite estabelecido na Lei Orgânica do Município quando o percentual nela estabelecido for superior ao fixado na LC nº 141/20126
- Durante o exercício esse valor servirá para o monitoramento previsto no art. 23 da LC 141/2012
- Nos cinco primeiros bimestres do exercício o acompanhamento será feito com base na despesa liquidada. No último bimestre do exercício, o valor deverá corresponder ao total da despesa empenhada.
- Essa coluna poderá ser apresentada somente no último bimestre.

RAFARD, 23 de Novembro de 2021.

FÁBIO DOS SANTOS
PREFEITO MUNICIPAL
CPF 224.031.828-77

ALINE PIAZZA DE ANDRADE
RESPONSÁVEL PELO CONTROLE INTERNO

FÁBIO GERALDO FABRO
CONTABILISTA
CRC 1SP216422/O-0

RS 604.816 (Lei 1571/2012 - Tiragem 2000)



USE A ÁGUA DE FORMA RESPONSÁVEL. ECONOMIZE!

SAAE inicia cadastro e recadastro da tarifa social no dia 1º

A partir de 1º de dezembro, o Sistema Autônomo de Água e Esgoto de Capivari (SAAE) inicia o cadastramento e recadastramento da tarifa social no município.

A tarifa social segue a lei nº 4.343/2013, que determina desconto de 50% na conta de água de aposentados e pensionistas que recebem até um salário mínimo, ou pessoas de baixa renda que possuem cadastro no CadÚnico.

Para efetuar o procedimento, é necessário comparecer a nova sede do SAAE, situada na avenida Pio XII, 221, Centro, de se-

gunda à sexta-feira, das 8h às 12h.

Segundo a autarquia, é necessário levar os seguintes documentos: RG e CPF do titular da conta; comprovante de renda atualizado, podendo ser um extrato bancário ou da Previdência Social (para aposentados e pensionistas).

Pessoas que possuem cadastro no CadÚnico, devem levar também a declaração de cadastro para pessoas de baixa renda.

Para mais informações, o SAAE Capivari atende pelo telefone 0800 1900 123, 24 horas por dia, sete dias por semana.

Secretaria de Mobilidade Urbana convoca motoristas de aplicativo para renovação do alvará de operação

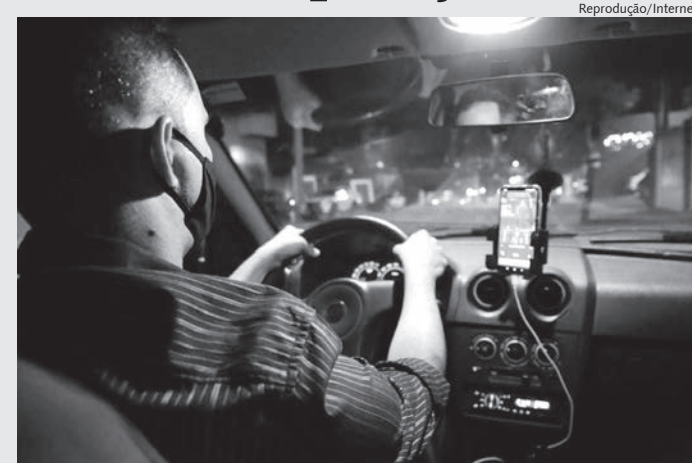

Documentos deverão ser apresentados no SEMUR

Na última quinta-feira (25), a Secretaria de Mobilidade Urbana (SEMUR) anunciou a convocação dos motoristas de aplicativo para renovação do alvará de operação.

O edital de convocação foi publicado no Diário Oficial do Município, contendo os nomes dos profissionais que precisam efetuar a renovação.

“Vale ressaltar que apenas os profissionais destacados no edital devem efetuar a renovação”, diz a nota da prefeitura.

Segundo o governo municipal, para fazer o procedimento, é necessário apresentar os documentos (listados abaixo) na sede da SEMUR, localizada na avenida Piratininga, 797, bairro Santa Terezinha, até o dia 10 de dezembro.

Documentos

- Cópia do alvará expedido em 2020;
- Cópia da CNH (Carteira Nacional de Habilitação);
- Prontuário de CNH (Carteira Nacional de Habilitação);
- Certidão de distribuição criminal;
- Certidão da Vara de Execuções Criminais;
- Certidão de antecedentes criminais emitida pela Polícia Federal;

Atendimento

A Secretaria de Mobilidade Urbana divulgou o novo horário de atendimento ao público para agendamento de transporte de pacientes.

A partir de 1º de dezembro, a SEMUR passa a atender de segunda à sexta-feira, das 7h30 às 15h30.

Em caso de dúvidas, os telefones do setor são 3491-9058, 3491-9063 e 3491-9355.