INFORMAÇÃO COM CREDIBILIDADE ★ osemanario.com.br ★ 1991 • 2023

O SEMANÁRIO

SEXTA-FEIRA, 03 DE NOVEMBRO DE 2023
Ano XXXII • Edição 1630

★ RAFARD ★ CAPIVARI ★ MOMBUCA ★ ELIAS FAUSTO ★ PORTO FELIZ

EDIÇÃO CONCLUÍDA ÀS 17H07 ★ R$ 4,00

Se cuidar também é coisa de Homem.

1ª Conferência Municipal de Cultura reúne fazedores culturais em Rafard

Prefeitura de Rafard

Evento foi realizado no plenário da Câmara Municipal e contou com debates sobre os eixos temáticos da cultura, além de eleger os delegados que representarão a cidade na 1ª Conferência Nacional de Cultura do Estado de São Paulo, que acontece em dezembro. Página 5

RAFARD

Prefeitura anuncia cronograma de recolhimento de entulho para a primeira semana de novembro

Moradores devem ficar atentos às orientações para evitar penalidades. Página 15

CAPIVARI

Inaugurado novo centro esportivo municipal no bairro Ribeirão

Prefeitura de Capivari

Espaço atenderá demandas da Secretaria de Esportes. Página 9

INVESTIMENTOS

Saae Capivari inaugura nova ETE do DIC 1 e inicia troca do reservatório do bairro Porto Alegre

Prefeitura de Capivari

Agora, as 20 empresas do Distrito Industrial 1 contam com 100% do esgoto tratado. Novo reservatório está sendo instalado no Porto Alegre. Página 8

IMPORTANTE

Conselho Municipal da Pessoa com Deficiência lança Censo Inclusão para mapear a comunidade PcD

Participe da pesquisa e ajude a identificar o perfil das pessoas com deficiência ou mobilidade reduzida no município. Página 7

Divulgação

PEGOU!

Quinta edição da Feira Noturna acontece no dia 09 de novembro, com quatro atrações musicais

Cerca de 100 feirantes participam da feira na Praça Central de Capivari. Página 4

O SEMANÁRIO CAST

Fisiculturismo esteve em pauta no sétimo episódio

Educador Físico, Ivan Ricardo Silva, e nutricionista esportivo Leandro Rocha foram os convidados para falar sobre o tema. Página 12

RECUPERAÇÃO FISCAL

Rafard abre oportunidade de munícipes quitarem dívidas pelo Refis 2023

Descontos nos juros e multas vão de 50% até 90% para quitar débitos com a Prefeitura de Rafard. Página 4

LEI PAULO GUSTAVO

Diretoria de Cultura anuncia curso de escrita para projetos e lançamento de editais

Página 14

ALINHACAP-PNEUS
Sua Direção em Boas Mãos
Cambagem - Alinhamento Frente e Traseira
Balanceamento de Rodas - Pneus Novos e Remold
Qualidade desde 1991
Fone: (19) 3492.3720 9 8919.0236
Rua Coronel Delfino 35 - Centro - Capivari SP

OBRIGADO, RAFARD!

Caros munícipes de Rafard,

Gostaríamos de informar que, a partir do dia 01 de novembro de 2023, o Pró Lab não realizará mais os exames solicitados através do contrato anteriormente estabelecido com a Prefeitura de Rafard.

Durante o período de nossa parceria, foi uma honra e um privilégio servir a todos vocês!

A cada exame realizado, a cada resultado entregue, a nossa prioridade sempre foi garantir a precisão, o cuidado e a saúde de cada cidadão de Rafard.

Expressamos nossa mais sincera gratidão pela confiança depositada em nosso trabalho e pelo relacionamento construído ao longo de nossa jornada.

Mesmo com a finalização deste contrato, continuamos comprometidos com a saúde e o bem-estar de cada paciente, estando sempre à disposição para esclarecimentos e suporte em nossa unidade em Capivari/SP.

Agradecemos por cada momento compartilhado e pela oportunidade de fazer parte da história de saúde desta cidade tão querida.

Atenciosamente,

Equipe Pró Lab
Laboratório de Análises Clínicas
Rua Padre Fabiano, 796 - Centro - Capivari/SP - (19) 99168-6259

ProLab
LABORATÓRIO DE ANÁLISES CLÍNICAS

BICHO DE PÉ
BBQ
4ª EDIÇÃO
OPEN BAR E OPEN FOOD
18 DE NOVEMBRO
BICHO DE PÉ - RAFARD/SP

ON
Internet sempre online
eagle
Internet na velocidade da luz

COMBO BÁSICO	COMBO LIGHT	COMBO FIT	COMBO PREMIUM	COMBO FULL
contrate 30 mb	contrate 100 mb	contrate 250 mb	contrate 300 mb	contrate 500 mb
GANHE + 50 mb	GANHE + 100 mb	GANHE + 100 mb	GANHE + 100 mb	GANHE + 100 mb
+ APPS EXCLUSIVOS	+ APPS EXCLUSIVOS	+ APPS EXCLUSIVOS	+ APPS EXCLUSIVOS	+ APPS EXCLUSIVOS
eagle music + eagle educa	eagle music + eagle educa	eagle music + eagle educa + eagle TV	eagle music + eagle educa + eagle TV	eagle music + eagle educa + eagle TV
POR APENAS R$ 74,90	POR APENAS R$ 84,90	POR APENAS R$ 94,90	POR APENAS R$ 124,90	POR APENAS R$ 199,90

TODOS OS PLANOS ILIMITADOS
PLANOS PROMOCIONAIS NO COMBO
0800 774 2040 19 99302-6489
www.eagleredes.com.br

*PROMOÇÃO VÁLIDA APENAS PARA UPGRADE E NOVAS CONTRATAÇÕES EM 2022.
** PROMOÇÃO VÁLIDA PARA A MODALIDADE DE FIDELIDADE, COM COMPROMISSO DE PERMANÊNCIA DE 12 MESES.
*** AS VELOCIDADES NOMINAIS MÁXIMAS DOS PLANOS ESTÃO SUJEITOS À VIABILIDADE TÉCNICA NO LOCAL. O DESEMPENHO DO WI-FI PODE SOFRER VARIAÇÕES DECORRENTES DE OBSTÁCULOS, TAIS COMO PORTAS, PAREDES, LAJES ETC. BEM COMO A DISTÂNCIA EM RELAÇÃO AO LOCAL DE ACESSO À INTERNET.

Figuras Ilustres da Região

J. R. Guedes de Oliveira, ensaísta, biógrafo e historiador

Delçon Andriotti

Delçon Andriotti - Professor e jornalista. Nasceu em Capivari dia 6 de março de 1934, filho de Júlio Andriotti e Clotilde Bizon Andriotti. Aos 10 anos de idade, após terminar o primário, deixou a escola para ajudar a família e começou a trabalhar como alfaiate.

Aos 20 anos, quando os seus quatro irmãos mais novos (Dalva, Derli, Divaldo e Delma) haviam terminado os estudos, voltou à escola. Se destacou por sua inteligência, ganhando olimpíadas de matemática e sendo eleito pela Secretaria de Estado de Educação o melhor estudante do Estado de São Paulo.

Também era conhecido pela sua habilidade como jogador de futebol, atuando como volante pelo Capivariano na equipe que marcou a transição do clube do amador para o profissional nos anos 50.

Chegou a ser convidado a jogar pelo Palmeiras, seu time do coração, mas na época estava se formando no magistério e optou por seguir a carreira como professor de matemática e estatística, em uma época em que os professores eram tão ou mais valorizados que jogadores de futebol.

Deu aulas a maior parte de sua carreira na escola Jeni Aprilante, em Rafard, e na Escola Técnica de Comércio, em Capivari, até se aposentar. Também foi por vários anos presidente da ASAS (Associação de Serviço e Assistência Social), da Paróquia de São Benedito de Capivari, entidade que desenvolve programas assistenciais e oferece cursos profissionalizantes gratuitos ou de baixo custo.

Depois de se aposentar, fundou o jornal Dois Pontos, em sociedade com o filho Marcelo e o advogado Luís Antônio Albiero. O jornal semanal durou 14 anos e foi marcado por reportagens que denunciaram casos de corrupção em Capivari e região. Também registrou e resgatou a história da cidade, com reportagens sobre seus principais fatos e personagens.

Atuante em causas sociais, entrou para a política como fundador do PT de Capivari, partido do qual foi candidato a vereador e vice-prefeito.

Foi casado com Marilena Amaral Toledo Andriotti, também professora, com quem teve quatro filhos, Regiani Andriotti Luiz, Marcelo Toledo Andriotti, Francine Toledo Andriotti e Priscilla Toledo Andriotti Antunes.

Faleceu em Capivari dia 18/10/2017, aos 83 anos, após sofrer três AVCs que dificultaram sua fala e locomoção.

Fonte: Marcelo Toledo Andriotti

Semper Fisioterapia
REABILITAÇÃO E PREVENÇÃO
Dra. Simone A. V. Frasceto
Fisioterapeuta
ORTOPEDIA/TRAUMATOLOGIA
GERIATRIA
REABILITAÇÃO CARDIOPULMONAR
REABILITAÇÃO RESPIRATÓRIA
NEUROLOGIA
FISIOTERAPIA DOMICILIAR
CONVÊNIOS: Sindicato dos Trabalhadores Rurais, Funerária Conselvan, Hospital dos Fornecedores de Cana de Piracicaba, Unimed Capivari.
19 3492-7620
Rua Coronel Delfino, 113 - Centro - Capivari/SP

Filosofando

Ateísmo

Leondenis Vendramim, é professor de Filosofia, Ética e História

Dentro da filosofia há várias doutrinas sobre Deus. Teísmo é o ensino filosófico, categórico de que há um Deus eterno, doutrina que admite um Deus pessoal e providente, mantenedor de todo o Universo por ele criado.

Panteísmo, do grego "pan", significa tudo, portanto, panteísmo é o sistema doutrinário que aceita Deus incorporado em todos os seres, animais, humanos ou não, e vegetais. Somos, por isso, deuses. O panteísmo fortaleceu o racionalismo com a lógica, temos razão divina, logo somos deuses. Pan era o nome do deus das florestas, a metade do corpo semelhante ao bode e a outra metade, parecido com o homem, tinha sempre uma flauta, pois amava a música. Ele causava horror a quem atravessasse a floresta à noite. Por isso os que sentem o horror dizem-se "em pânico". Assim sendo a videira, o eucalipto, a serpente, o rato são deuses porque Deus está neles.

Deísmo é a doutrina filosófica que admite a existência de um ser supremo, cuja natureza desconhecemos, criador da terra, mas que está alheio aos seres criados, não se relaciona com sua criação. Aceita a religião natural, na qual não há coisa alguma relacionada a algum ser divino.

Gnosticismo é palavra originada da raiz grega "gnoses" que significa conhecimento. É uma corrente filosófica com influências dos livros apócrifos, platônica, mitraístas e outras, surgida nos séculos 1 e 2 d.C. entre os chamados sapiens.

Ateísmo é uma palavra originária do grego: "a" significa não + "teo", que significa deus + o sufixo ismo. Ateísmo é a doutrina filosófica que não aceita a existência de Deus, baseado na fé ou na revelação, seja de perspectiva racional ou mesmo de forma apologética. Para os ateístas inexiste a possibilidade de haver um Deus criador de todas as coisas.

A matriz dos ateístas tem por título Associação Brasileira de Ateus e Agnósticos, situada em S. Paulo, e estabelece como objetivos: filantrópico, assistencial, promocional, recreativo, educacional, e desenvolver atividades sociais que promovam o ateísmo, o agnosticismo e o Estado laico. Defendem o livre pensamento e o ceticismo científico (sustenta a ideia de que ninguém conhece com certeza, a respeito da verdade). Muitos ateus pelo mundo são de religiões espiritualistas.

Segundo a pesquisa Gallup no mundo há 2,3%, ou, 23 milhões de ateus e 119 milhões de irreligiosos. (o número é aproximado e impreciso, por causa da epidemia de 2019 e 2020). Segundo o Datafolha, em 2022 o número de ateus e agnósticos era 739.000.000 e o número vem num crescente contínuo, a cada censo. Seu presidente no Brasil é o Sr. Daniel Sottomaior.

O jurista renomado Dr. Ives Gandra Martins defende que a ATEA viola a Constituição em seu artigo 3º porque "além de mentirosa [...] discrimina aqueles que acreditam em Deus". O conteúdo das mensagens publicadas é "agressivo e preconceituoso" porque não tem por objetivo apenas "defender o direito de ser ateu", mas sim, "agredir a própria religião". Uma verdadeira sociedade democrática, afirma Gandra, não pode ter preconceitos, e essas campanhas são preconceituosas". Em sua resposta ao Dr. Gandra Martins, Sottomaior diz que, "fazer os religiosos se sentirem atacados por ateus é uma estratégia eficaz para advogados da Cúria Romana (amigos da corte). Com o medo, impede-se que indivíduos possam se aproximar das linhas do livre-pensamento".

Ateísmo se opõe e luta contra Deus, a Bíblia, e a tudo o que se refere ao Criador. Não creem em Cristo e em milagres, atribuem-nos a algum fenômeno ou a invencionices.

Em suas atividades, a ATEA mostra-se ferrenha na luta contra instituições governamentais por terem, no município, Estado ou território nacional, monumentos, ensinos, e outros quaisquer símbolos ou mesmo cedência de espaço para fazer menção a Deus, ou a alguma religiosidade. Em suas atividades, publicadas pela Associação há muitas ações e representações contra Prefeituras, Estados e Federação junto à Promotoria Pública devido a tais atividades. Há também uma ADI (Ação Direta de Inconstitucionalidade - julgada pelo STF) contra estudos de livros da Bíblia nas escolas do Rio de Janeiro.

"Diz o néscio no seu coração: Não há Deus, têm-se corrompido e fazem-se abomináveis." (Salmo 14:1) Jesus veio e morreu para salvar aqueles que nele creem. (S. João 3:16). Quando Cristo voltar, achará fé na Terra? (Lucas 18:8) Quem não crer terá de procurar outro recurso.

Entre em contato com o autor: vendramim1936@gmail.com

Falando de Vinho

Érica Falsirolli Franchi, sommelière | *Instagram @ericafalsirolli*

Decifrando rótulos de vinho

Se você é iniciante e está dando os primeiros passos por esse universo, não precisa se preocupar: basta um pouquinho de atenção e prática para seus olhos ficarem treinados, e assim, decifrar cada um daqueles termos e informações!

Para seguir um padrão, as garrafas de vinho trazem rótulo e contrarrótulo. O primeiro informa a classe da bebida, ou seja, apresenta se é um vinho fino, comum, espumante ou frisante, por exemplo. Além disso, traz também o volume de líquido na garrafa, o nome do produto e da vinícola produtora.

Abaixo, confira mais detalhes sobre as informações relevantes a se considerar em um rótulo de vinho.

Marca - Tão simples como o nome do vinho. Há de todos os estilos e feitios.

Produtor - O nome do produtor também aparece nos rótulos, principalmente, nos casos em que os vinhos não são batizados com um nome específico.

As castas - Os tipos de uvas utilizados na produção do vinho. Há vinho monocasta ou varietal, em que é utilizado apenas um tipo de uva; e se for uma mescla entre castas, pode ser identificado no rótulo como blend, corte ou assemblage.

O ano ou Safra - Refere-se ao ano da colheita das uvas, ou seja, pela informação da safra dá para ter uma ideia da idade do vinho. Mas essa informação não é obrigatória. Alguns exemplares são elaborados com uvas de diversos anos.

Região - Apresentar a região onde o vinho foi elaborado é mais comum nos rótulos do exemplares do Velho Mundo. Pela região, é possível saber características sobre o terroir e mais detalhes durante a elaboração da bebida.

Certificação - Selos que agregam valor ao rótulos - Aplica-se a vinhos produzidos dentro de uma região específica com diversos tipos de controle.

O teor alcoólico - Esse dado fica exposto no rótulo e indica o percentual de volume alcoólico do vinho, como o próprio nome sugere.

Conteúdo Líquido - Regra geral, as garrafas utilizadas no engarrafamento de vinho tem 750 ml de volume. Edições especiais tem habitualmente volumes mais elevados, como 1 litro ou até mais.

Além de cumprir uma função de comunicação e de marketing, o rótulo permite, com sua leitura, esclarecer algumas dúvidas e tornar a degustação mais interessante.

PD ELETRÔNICOS
Portões eletrônicos
Câmeras
Antenas
Serviço de fibra óptica
3491-1355 pix (19) 99542-7384
Rua Padre Fabiano, nº 478 - Centro - Capivari/SP

ECR
Escritório Contábil Rafard
Nadia Bragion
(19) 99216-7343 nadiabragion@hotmail.com
Rua Mauricio Allain 276 - Centro - Rafard-SP - CEP: 13.370-000

JORNAL O SEMANÁRIO
JORNAL O SEMANÁRIO REGIONAL
FUNDADO EM 15 DE MAIO DE 1991
Publicação da empresa: **Darcam Editora Ltda.-ME**
R. Domingos Ruzza, 147, Jardim Ana - CEP 13370-000 - Rafard/SP
Fone/WhatsApp: (19) 3496-1747
www.jornalosemanario.com.br

Fundadores:
José Carlos Darros
João Proença

Diretor Geral/Editor Responsável:
Túlio Darros - MTB 63932/SP
tuliodarros@osemanario.com.br

Financeiro/Comercial:
Deise Campanholi
financeiro@osemanario.com.br

Impressão: Gráfica Tribuna
Tiragem: 2.000 exemplares
Periodicidade: Semanal

Mídias Sociais:
Facebook: osemanarioregional
Instagram: @osemanario
Twitter: _osemanario

WhatsApp:
(19) 3496-1747

Empresa Amiga do Idoso
Lar dos Velhinhos
São Vicente de Paulo de Capivari

Preço de venda avulsa: R$ 4,00 | **Valores de assinatura: Anual** - R$ 150,00 (à vista) ou 3x de R$ 50,00 | (Valores para assinatura nas cidades de circulação do jornal: Rafard e Capivari)

Os artigos assinados não refletem necessariamente a opinião do jornal. São de inteira responsabilidade de seus autores.

SUPERMERCADO IRMÃOS BRESCIANI

Sobreloja Bresciani

Tudo o que você precisa

Sapatilhas, Tênis e Sandália na promoção por apenas R$ 12,99

DÍVIDA ATIVA | Descontos nos juros e multas vão de 50% até 90%

Rafard abre oportunidade de munícipes quitarem dívidas pelo Refis 2023

Teve início na quarta-feira, 1º de novembro, o Programa de Recuperação Fiscal 2023 da Prefeitura de Rafard (Refis). O programa oferece ao contribuinte pessoa física ou jurídica que tiver débitos com a municipalidade, descontos de até 90% em multas e juros.

É possível negociar dívidas atrasadas, até dezembro de 2022, como tarifas de água, taxas de funcionamento de comércio, IPTU, entre outros.

A Lei Complementar nº 316/2023, que regulamenta o programa, permite que os contribuintes parcelem os débitos com descontos nos juros e multas que vão de 50% até 90%.

Segundo o governo municipal, o valor mínimo de cada parcela é de R$ 100 para pessoa física e 500 para pessoa jurídica.

O boleto pode ser pago em qualquer banco, internet banking e casas lotéricas.

Para participar do Refis 2023, os interessados devem comparecer na Prefeitura de Rafard e procurar o setor de Tributação, que atende de segunda à sexta-feira, das 9h às 12h, e das 13h às 16h.

Já as negociações de tarifas de água e esgoto devem ser realizadas diretamente no Departamento Municipal de Água Esgoto (DMAE), localizado na rua Allan Rolim Barbosa, 248, no bairro Popular. O atendimento acontece de segunda à sexta-feira, das 9h às 12h e das 13h às 16h.

De acordo com a prefeitura, os munícipes que não aderirem ao programa, serão executados judicialmente. O Refis 2023 em Rafard segue até o dia 15 de dezembro deste ano.

Documentos

Para agilizar o atendimento nas negociações dos débitos, o setor de Tributação da Prefeitura de Rafard orienta que o munícipe procure o atendimento munido dos seguintes documentos:

– Pessoa Física: cópia do CPF e RG, comprovante de endereço atualizado, cópia da escritura do imóvel (caso a dívida seja decorrente dele).

– Pessoa Jurídica: cópia do ato constitutivo com as respectivas alterações, cópia do RG e CPF do representante legal, comprovante de endereço atualizado, cópia da escritura do imóvel (caso a dívida seja decorrente dele).

CAPIVARI | Cerca de 100 feirantes participam da feira na Praça Central

Quinta edição da Feira Noturna acontece no dia 09 de novembro, com quatro atrações musicais

Prefeitura de Capivari

Evento já virou tradição na cidade e é realizado toda segunda quinta-feira do mês

A Feira Noturna chega a sua quinta edição neste mês de novembro e pela primeira vez desde sua criação, em julho, o evento contará com quatro atrações musicais. A Feira, que já é um sucesso entre a população, voltará a ser organizada em uma quinta-feira, mais precisamente no dia 09 de novembro, visando atrair visitantes à Praça Central para prestigiar os mais de 100 feirantes que estarão no local, atuando nos mais diversos segmentos.

Os quatro artistas responsáveis por animar o público presente serão a Banda Tokaya, que trará uma grande diversidade musical ao palco; o grupo de pagode e samba Virou Mania, com os clássicos do gênero que nunca saem da moda; o DJ John Bastos com músicas eletrônicas de qualidade e também o DJ Stifler, com as músicas do momento. Todas as atrações acontecerão no palco montado próximo a esquina entre a rua Regente Feijó e a rua Saldanha Marinho, em layout semelhante ao das duas últimas edições do evento.

Quanto à distribuição das barracas, os mais de 100 comerciantes que atuarão nesta edição da Feira estarão distribuídos nos quatro cantos da Praça Central, assim como no calçadão em frente ao Platô. Como já virou tradição, os microempreendedores estarão setorizados em três zonas, sendo elas as de alimentos para consumo no local, as de alimentos para retirada e àquela voltada aos feirantes de outros segmentos.

Para participar de edições futuras da Feira Noturna, é necessário entrar em contato com a Secretaria de Desenvolvimento Econômico e Emprego, pasta responsável pela organização do evento e se cadastrar na lista de espera. Em caso de abertura de vagas, a lista seguirá sua ordem até que os interessados sejam devidamente atendidos e também façam parte dessa grande festa que acontece todos os meses.

A Secretaria de Desenvolvimento Econômico e Emprego atende presencialmente no GanhaTempo Municipal, situado na rua Tiradentes, 283, Centro, ou então através do telefone (19) 3492-8870, que funciona de segunda a sexta, das 08h30 às 16h30.

CAPIVARI | Equipamento foi adquirido através de emenda e recursos próprios

Riccomini entrega nova Bobcat para a Secretaria de Desenvolvimento Urbano

Prefeitura de Capivari

Secretário de Relações Públicas, Rafael Massouh, prefeito de Capivari, Vitão Riccomini, e secretário de Desenvolvimento Urbano, Ricardo Bagnato, apresentaram nova conquista

O prefeito de Capivari, Vitão Riccomini, entregou na semana passada, mais um equipamento para auxiliar os trabalhos da equipe da Secretaria de Desenvolvimento Urbano da nossa cidade. Trata-se de uma Bobcat, uma espécie de mini carregadeira, adquirida com recursos do próprio município e também de emenda parlamentar, através do trabalho da Deputada Estadual Valéria Bolsonaro. O novo equipamento é muito utilizado na construção civil e é conhecido pela versatilidade, operando de maneira eficiente nos mais diversos tipos de terrenos, além da potência e economia de combustível.

Riccomini destacou mais um importante investimento para a cidade. "Mais uma excelente notícia! Entregamos a primeira mini carregadeira da história da Secretaria de Desenvolvimento Urbano, a qual auxiliará e muito nos serviços por toda a cidade, principalmente nos locais onde grandes escavadeiras não alcançam. Agradeço imensamente a nossa Deputada Estadual Valéria Bolsonaro por toda a dedicação e carinho com a nossa cidade. Seguimos trabalhando para fazer de Capivari uma cidade cada dia mais estruturada", completa o chefe do executivo.

O secretário de Desenvolvimento Urbano, Ricardo Bagnato comemora a entrega do equipamento: "Recebemos um equipamento extremamente versátil e que nos ajudará muito no trabalho diário para construir e cuidar de Capivari. Agradeço imensamente ao prefeito Vitão e a Deputada Estadual Valéria Bolsonaro por mais essa conquista para o Desenvolvimento Urbano".

O equipamento já está disponível para o treinamento dos colaboradores que irão operar a máquina, atendendo as diversas demandas por toda Capivari.

SUCESSO

1ª Conferência Municipal de Cultura reúne fazedores culturais em Rafard

Prefeitura de Rafard

Evento contou com apresentações de grupos culturais do município

Na quinta-feira, 26 de outubro, Rafard realizou a 1ª Conferência Municipal de Cultura. O evento foi realizado no plenário da Câmara Municipal e contou com debates sobre os eixos temáticos da cultura, além de eleger os delegados que representarão a cidade na 1ª Conferência Nacional de Cultura do Estado de São Paulo, que acontece em dezembro.

A noite contou com a presença do professor Rogério Alves, ex-secretário de Cultura e Turismo de Capivari e, atualmente, professor da FATEC em Indaiatuba; Iracy Coutinho, ativista cultural e membro da Academia Hispano Brasileña de Ciências Letras y Artes; Toninho Macedo, gestor cultural, diretor da Abaçaí Cultura e Arte e da Fazenda São Bernardo; Malu, estilista, ativista cultural, líder do MOVCASP; e Anselmo Figueiredo, ativista e produtor Cultural, ator, jornalista, fundador do Festival Nacional de Teatro de Piracicaba (Fentepira), além de membro do Fórum Paulista LGBT.

Uma presença de destaque no evento foi a de Alessandro Azevedo, coordenador do Escritório Estadual do Ministério da Cultura (MinC) no Estado de São Paulo. Ele elogiou o evento e parabenizou o número de pessoas participantes na conferência.

Organizado em torno de seis eixos temáticos, o evento também contou com palestras, grupos de trabalho e uma plenária final. O credenciamento foi realizado das 18h às 19h, com participação aberta a cidadãos maiores de 16 anos.

Apresentações de grupos de Rafard mostraram a força cultural da cidade. A Bateria Bom Princípio, formada pela família do Mestre Celso, que tem relevante papel na cultura da cidade marcou presença. Apresentações de coral, afoxé e dança dos artistas Marcelo e Douglas, do projeto Origem - Hip Hop Inclusivo, emocionaram.

"Com esta iniciativa, Rafard busca fortalecer sua identidade cultural, debatendo e propondo novas diretrizes para o Plano Nacional de Cultura, e solidificando sua presença no cenário cultural nacional", destaca o diretor de Cultura, Esporte e Turismo, Luis Henrique Garcia.

O vice-prefeito, Wagner Bragalda, reforçou o compromisso do governo municipal com a população em relação à Cultura. "É um processo novo, mas não mediremos esforços para avançar. Estamos ao lado dos fazedores de cultura", disse.

A comissão organizadora da conferência ficou a cargo de Vivian Ui e dos conselheiros eleitos, Francisco Manuel de Oliveira Filho, Regina Reis, Pasqualina Boaventura, Letícia Boaventura e Rafael.

Agora, Rafard se prepara para o lançamento dos editais da Lei Paulo Gustavo. Para obter o material de apoio, os interessados podem solicitar pelo WhatsApp de plantão 24 horas do Centro Cultural Júlio Henrique Rafard (19) 3496-1438.

"Sabemos que os prazos estão apertados, mas pedimos para os cidadãos interessados nos procurar, pois temos material e assessoria em tempo integral. Para ajudar a todos a colocarem os projetos nas plataformas assim que for feito o chamamento", alertou Luis Henrique.

Artigo

João Ulysses Laudissi,
engenheiro e ex-diretor do Senai Rafard

A poderosa capacidade de transformação do ser humano

Buscando em meus pensamentos uma composição de palavras para fazer uma das coisas de que mais gosto, escrever e pôr para fora o que penso e sinto, eis que ouvi Alan Jackson cantando "Amazing Grace", uma das canções mais icônicas da história, conhecida por suas palavras profundas e emotivas, que traduzindo para o nosso idioma significa "Graça Maravilhosa". Trata-se de palavras profundas e uma peça central da música espiritual, que toca os corações das pessoas em todo o mundo, abordando o perdão, salvação e promessa de uma vida melhor.

Quis saber quem a criara e a história por trás da criação dessa música e me deparei como ela está intrinsecamente ligada à transformação da vida de seu autor, John Newton.

Mas quem foi John Newton? Foi um inglês nascido em 1725 na Inglaterra que teve uma juventude marcada por uma série de experiências dolorosas. Ele iniciou sua carreira como marinheiro e, durante sua vida no mar, ficou exposto a uma série de dificuldades e desafios, que em um dado momento de sua juventude, tornou-se um traficante de escravos, uma ocupação cruel e desumana que envolvia o sequestro, transporte e venda de africanos como propriedade. Esse período de sua vida trouxe sofrimento e dor para inúmeras pessoas.

Com a idade de 23 anos, no ano de 1748, enquanto estava a bordo de um navio, John Newton passou por uma tempestade terrível que ameaçou afundar a embarcação. Diante da perspectiva da morte iminente, ele voltou para a fé em Deus e fez uma promessa de mudar sua vida. No entanto, a transformação completa de Newton não aconteceu imediatamente. Ele continuou trabalhando na indústria de escravos por mais alguns anos antes de, finalmente, romper com essa atividade desumana e tornar-se um ministro cristão e, posteriormente, um abolicionista ativo para pôr fim ao comércio de escravos.

Voltando à história da criação da música "Amazing Grace", sabe-se que se deu na fase em que John Newton já era ministro cristão e transcendeu as barreiras religiosas ao longo dos tempos tornando-se um hino universal de redenção e renovação espiritual. Sua melodia e suas palavras ressoam com pessoas de todas as origens e crenças, tornando-se um símbolo de esperança e superação das adversidades, passando a ideia de que a graça divina é suficiente para redimir até mesmo os pecadores mais perdidos.

Isto posto, a história de John Newton e sua criação de "Amazing Grace" é um lembrete poderoso de que a transformação pessoal e a busca por redenção podem acontecer em qualquer momento da vida, independentemente do passado. A canção permanece uma lembrança eterna de que a graça divina está disponível para todos nós, independentemente de nossos erros e pecados.

Com este último parágrafo encerro com o entendimento de que a alma pode se livrar do desespero pela misericórdia divina.

Ouça "Amazing Grace" acessando https://www.youtube.com/watch?v=ogxLNlgKM8c

Poesia

Dario Bicudo Piai, engenheiro e perito judicial

Vê se me esquece

Alice Ruiz (*)

Vê se me esquece
Já que você não aparece,
venho por meio desta
devolver teu faroeste,
o teu papel de seda,
a tua meia bege,
tome também teu book,
leve teu ultraleve
carteira de saúde,
tua receita de quibe,
de quiabo, de quibebe,
do diabo que te carregue,
teu truque sujo, teu hálito,
teu flerte, tua prancha de surf,
tua ideia sem verve,
que nada disso me serve
Já que você não merece,
devolva minhas preces,
meu canto, meu amor,
meu tempo, por favor,
e minha alegria que,
naquele dia,
só te emprestei por uns dias
e é tudo que lhe pertence.

PS: Já que você foi embora por que não desaparece?

(*) ALICE RUIZ: poetisa, haicaista, publicitária, letrista e tradutora brasileira. Possui mais de 20 livros, com poemas traduzidos e publicados em vários países. Fora casada com Paulo Leminski, vivendo com ele de 1968 a 1988, tendo três filhos.

M.M. COMÉRCIO DE ÁGUA MINERAL RAFARD
Entregas em domicílio
Galão 20 Litros e Galão 10 Litros
DISK ÁGUA:
Depósito: **(19) 3496-2750**
Aberto de segunda à sexta das 8h às 18h. Sábado das 8h às 12 h.
Av. São Bernardo, nº 53 - Centro - RAFARD

Escritório INDEPENDÊNCIA
✓ Abertura e encerramento de empresas
✓ Abertura de Microempreendedor Individual (MEI)
✓ Escritas Fiscais e Contábeis
✓ Departamento de Pessoal (RH)
✓ Declarações de Imposto de Renda (Pessoa Física e Jurídica)
✓ Produtor Rural
✓ Outros Serviços: Contratos, Declarações, Requerimentos, Xerox, CPF, Empregada Doméstica
R. MAURÍCIO ALLAIN, 270 - CENTRO - RAFARD/SP - FONE: (19) 3496-1345

dofundodobaú

Colaboração: **Rubinho de Souza** | rubinhodesouza@hotmail.com

Toninho Quagliato

A bem da verdade, gostaria de prestar justa e merecida homenagem ao meu amigo "Toninho", mas como me faltaram palavras para definir o caráter da pessoa ímpar que ele foi para todos que o conheceram e que com ele conviveram, me socorri das palavras de quem tão bem o conheceu.

Me refiro ao post feito pelo prefeito Fabio Santos, que tão bem escreveu sobre nosso homenageado, que pensei: - Aí está! Falou tudo que Toninho representou para aqueles que o conheceu.

Pois aí está uma biografia desse cidadão rafardense que partiu e já deixa saudades, escrita por quem tinha por Toninho elevado apreço e consideração.

Sem mais, segue com a foto, as palavras escritas pelo prefeito Fabio sobre nosso homenageado:

"Com pesar lamentamos hoje a perda do Sr. Toninho Quagliato, uma pessoa maravilhosa, conhecida por sua honestidade, integridade e trabalho.

Durante anos, ele dedicou sua vida ao serviço público como fiscal geral.

Cada vez que contemplarmos os ipês floridos na entrada de nossa Rafard, lembraremos que o Sr. Toninho Quagliato teve um papel fundamental em ajudar a plantá-los deixando nossa Rafard ainda mais bela.

Além de seu comprometimento público, Toninho era um homem de fé, que honrou seus princípios e construiu uma linda família.

O céu ganha um grande homem!

Neste momento de luto, expressamos nossos sentimentos à toda família.

Que sua memória seja fonte de inspiração para todos nós."

Rafard Corretora de Seguros
SEGUROS:
Automóveis · Residências · Máquinas Agrícolas · Motocicletas · Empresarial · Vida · Viagem · Odontológico
Consórcio de Veículos e Imóveis através da Porto Seguro
MAPFRE Seguros · SulAmérica · Marítima Seguros · Itaú Seguros · SUHAI Seguros · Azul Seguros · Porto Seguro · Zurich Seguros · Tokio Marine Seguradora · Bradesco Seguros · HDI Seguros
(19) 3496-1226 | 2146-9077
rafardcorretora@uol.com.br
Rua Maurício Allain, 328 - Centro - Rafard

GRUPO unidas
FUNERÁRIA CONSELVAN
Todo respeito, tranquilidade e segurança que você e sua família merece, com a infraestrutura que você precisa.
Atendimento Funerário
Praça Luiza Manzatto Forti, 879 – Capivari
Planos e Convênios
CAPIVARI - Rua General Osório, 455
RAFARD - Rua Nossa Senhora de Lourdes, 95
3491-3511 / 3491-1033 / 3496-2697
FUNERARIACONSELVAN
www.funerariaconselvan.com.br

NSA ROCAPA
ASSESSORIA CONTÁBIL E EMPRESARIAL
Assessoria Contábil
Assessoria Recursos Humanos
Assessoria Fiscal
Assessoria Empresarial
Emissão de Certificado Digital
Encontre tudo que sua empresa precisa em um só lugar!
19 3491-4606
R. XV DE NOVEMBRO, 1137, CENTRO - CAPIVARI/SP
contato@nsarocapa.com.br
www.nsarocapa.com.br

EVITE MULTAS
TROQUE SUA LÂMPADA QUEIMADA EM NOSSA OFICINA
Jéfa Auto Elétrica e Acessórios
19 - 99266-1869

PADARIA EV ENGENHO VELHO
PANIFICADORA ENGENHO VELHO
Aceitamos Encomendas
PÃO QUENTE A TODA HORA
FONE (19) 3491-6037
Rua Terezina, 266
B. Eng. Velho - Capivari - SP

MICROSAL
SEGURANÇA · PROTEÇÃO · COMPROMISSO
Contribuindo com o esporte de Rafard e Região
Rod. Campinas - Tietê, Km 44,5 - Capivari/SP - Fone: (19) 3492-8000

INCLUSÃO | Participe da pesquisa e ajude a identificar o perfil das pessoas com deficiência ou mobilidade reduzida no município

Conselho Municipal da Pessoa com Deficiência lança Censo Inclusão para mapear a comunidade PcD

O Conselho Municipal da Pessoa com Deficiência (CMPCD) de Rafard está lançando o Censo Inclusão, uma iniciativa essencial para mapear e compreender a comunidade de Pessoas com Deficiência (PCD) e mobilidade reduzida no município. A pesquisa tem como objetivo identificar o perfil das pessoas com deficiência ou mobilidade reduzida de Rafard e, assim, desenvolver ações e políticas mais inclusivas e voltadas para suas necessidades.

O Censo Inclusão é uma oportunidade para que as PCDs do município sejam ouvidas e tenham suas experiências consideradas na formulação de políticas públicas.

A pesquisa está disponível no site oficial da Prefeitura de Rafard, no link rafard.sp.gov.br/censo-inclusao ou pode ser acessada facilmente através do QR Code disponível abaixo. Além disso, dúvidas e informações podem ser obtidas através do telefone e WhatsApp 3496-1317.

O Conselho Municipal da Pessoa com Deficiência destaca a importância da participação da comunidade nesse censo, pois as informações coletadas serão fundamentais para traçar um panorama preciso das necessidades e demandas das PCDs de Rafard. O levantamento incluirá dados demográficos, tipos de deficiência, necessidades de acessibilidade, barreiras enfrentadas e sugestões para melhorias.

"Este censo é uma oportunidade única para que as pessoas com deficiência tenham voz e sejam parte ativa na construção de uma cidade mais inclusiva. Queremos conhecer melhor as necessidades de nossa comunidade PCD e implementar medidas que tornem Rafard um lugar mais acessível e igualitário para todos", explica a assistente social Andrea Fontolan.

Para o prefeito de Rafard, Fabio Santos, o Censo Inclusão é uma ação importante no caminho em direção a uma sociedade mais justa e inclusiva, onde todas as pessoas, independentemente de suas capacidades, possam desfrutar de igualdade de oportunidades.

"Participe da pesquisa e ajude a construir uma Rafard melhor e mais inclusiva para todos. Não perca a oportunidade de contribuir para essa iniciativa essencial. Acesse o censo online, compartilhe com amigos e familiares e colabore para fazer de Rafard um exemplo de inclusão e acessibilidade. Juntos, podemos criar um ambiente mais acolhedor e igualitário para todos os seus cidadãos", convida o chefe do Executivo.

Vereador viabiliza castrações nos bairros de Capivari

O presidente da Câmara de Capivari, Thiago Braggion, vem lutando pela causa animal na cidade. Ele direcionou sua atenção para um problema que afeta diversos bairros da cidade, sendo um grande obstáculo para os tutores de animais de estimação: acesso as castrações.

Tradicionalmente, as castrações são realizadas no Centro de Controle de Zoonoses (CCZ), localizado em outra região da cidade, tornando o processo inacessível para muitos moradores.

Sensibilizado com essa questão, o presidente empenhou-se em buscar soluções que beneficiassem os locais que ficam distantes. Recentemente, Thiago conquistou recursos através de emenda parlamentar que possibilitou investimentos significativos na causa animal do município.

Em colaboração com a secretária de Saúde, Vladia Guimarães, ele planejou a execução de um projeto para suprir a demanda de castrações nos bairros do Moreto, Santa Rita do Trevo e São João. "Nossa missão é transformar as conversas em ações concretas, é assim que tenho pautado meu mandato, priorizando resultados que tragam benefícios reais para nossa comunidade" afirma Braggion.

Em breve, datas e informações detalhadas sobre o processo serão divulgadas.

Câmara de Capivari

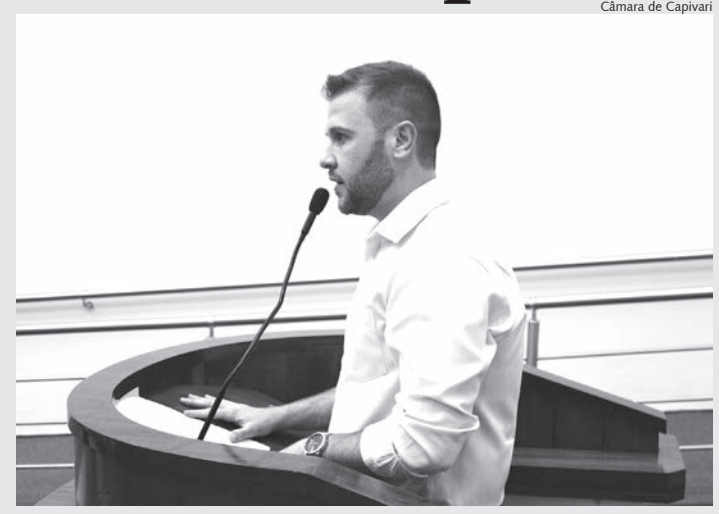

Presidente da Câmara de Capivari, vereador Thiago Braggion

INVESTIMENTOS | Agora, as 20 empresas do Distrito Industrial 1 contam com 100% do esgoto tratado; novo reservatório está sendo instalado no Porto Alegre

Saae Capivari inaugura nova ETE do DIC 1 e inicia troca do reservatório do Porto Alegre

O Serviço Autônomo de Água e Esgoto de Capivari (Saae) entregou na última segunda-feira, 30, mais um grande investimento para a população: a Estação de Tratamento de Esgoto do Distrito Industrial de Capivari (DIC 1). A nova Estação de Tratamento de Esgoto do DIC 1 muda para sempre a realidade das empresas que estão instaladas no local.

A obra foi entregue, em teoria, em 2019, mas nunca funcionou. Novos investimentos e melhorias foram realizados para finalmente entregar a estação completamente operacional. As mais de 20 empresas instaladas no Distrito Industrial agora contam com 100% do esgoto tratado, graças as quatro estações elevatórias espalhadas pelo local.

A nova ETE também conta com um laboratório, construído em três dias e também com operadores 24 horas por dia no local, para entregar o melhor serviço e a melhor qualidade em tratamento de esgoto. As empresas instaladas no DIC agora podem pleitear o ISO14000, importante certificação de caráter ambiental, e que exige 100% do esgoto tratado.

O prefeito Vitão Riccomini comemora a entrega de mais uma conquista para a cidade. "A nova Estação de Tratamento de Esgoto (ETE) é um marco importante para o DIC 1, finalmente oferecendo um sistema de tratamento de esgoto que garanta 100% de purificação para todas as empresas instaladas por aqui. Parabenizo todos os colaboradores do Saae pelo empenho e dedicação diária na entrega de mais uma importante obra para a nossa cidade. Essa iniciativa é um exemplo de como é possível conciliar o crescimento econômico com a responsabilidade ambiental, garantindo um futuro mais limpo e saudável para todos", destaca o chefe do executivo.

Guilherme Rego, Superintendente do Saae Capivari reforçou a importância da nova ETE para Capivari. "Infelizmente a Estação foi entregue sem a menor condição de operar. Realizamos inúmeras melhorias e investimentos para tornar a ETE totalmente funcional, e hoje as mais de 20 empresas instaladas no DIC possuem 100% do esgoto tratado, oferecendo um ganho enorme ambiental e econômico. Seguimos trabalhando para oferecer o melhor serviço em água e esgoto para toda a família capivariana".

Prefeitura de Capivari

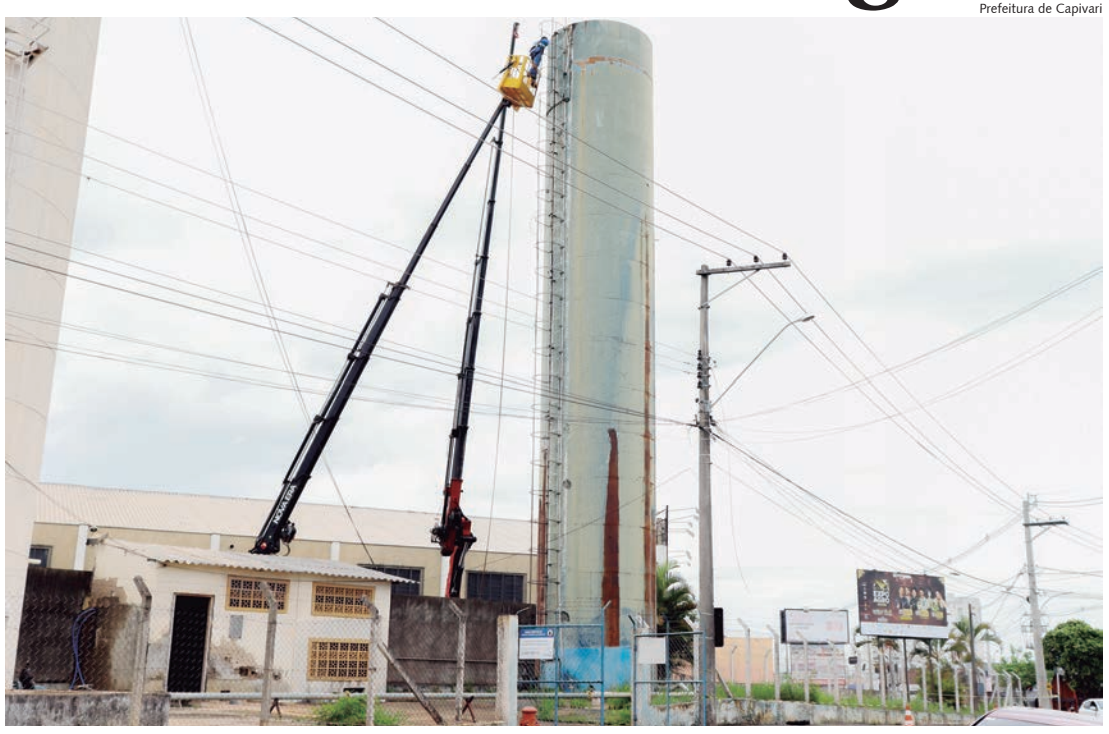

Saae iniciou a operação para trocar o reservatório localizado na avenida Pio XII

Estação de Tratamento de Esgoto vai tratar 100% do esgoto do Distrito Industrial 1

Reservatório Porto Alegre

O Saae Capivari iniciou na segunda-feira, 30, a operação para a troca do reservatório de água do bairro Porto Alegre. O reservatório também atende os bairros Morada do Sol, Santa Rosa, São Marcos e Jardim dos Poetas.

O prefeito Vitão Riccomini anunciou a troca no dia 27 de julho. O atual reservatório do bairro está bastante danificado pela ação do tempo, já que é um dos mais antigos da cidade. A distribuição de água já não ocorre com a pressão ideal, além de contar com vazamentos que causam transtornos. Nos últimos meses, o reservatório passou por uma manutenção paliativa, para diminuir os transtornos até a troca completa.

A desmontagem do reservatório teve início na própria segunda, com a retirada completa sendo concluída em até três dias. Na sequência, acontece o trabalho de montagem da base para receber o novo reservatório, de 150 mil litros e que chegará pronto para ser fixado no local. A instalação deverá ocorrer no dia 15 de novembro.

O superintendente do Saae Capivari, Guilherme Rego, comemora a chegada do novo reservatório. "O reservatório atual é muito antigo e causava inúmeros transtornos para a região. Realizar manutenção era quase impossível, pela condição precária do reservatório. Realizamos mais um importante investimento que muda o patamar do abastecimento nos bairros atendidos, possibilitando a entrega do melhor serviço para a população, seguindo nosso slogan, que é Cada gota faz a diferença".

LOCAÇÃO DE CAÇAMBAS
DISK Brota Verde ENTULHO
Disk-Entulho
Transportes
Terraplanagem
Limpeza de Terrenos c/ Máquinas
Transporte de Terra
Demolições
19 3492-6842 | 99117-9696
Av. Demétrio Girardi, 850, Bairro Sgariboldi - Capivari

GRUPO Pró Saúde
SST-Saúde e Segurança do Trabalho
19 99571-7249
www.prosaudevip.com.br
atendimento@prosaudevip.com.br
GRUPO PRÓ SAÚDE
NOSSOS SERVIÇOS:
EXAMES MÉDICOS: • ADMISSIONAIS • DEMISSIONAIS • PERIÓDICOS
MUDANÇA DE FUNÇÃO • RETORNO AO TRABALHO
EXAMES COMPLEMENTARES: ECG • EEG • AUDIOMETRIA • ESPIROMETRIA • TOXICOLÓGICO
PCMSO • PGR • LTCAT • E-SOCIAL • TREINAMENTOS • CIPA

100% FIBRA ÓPTICA
DENTRO DA SUA CASA
ASSINE 300 MEGA
E APROVEITE
600 MEGA POR 1 ANO
R$ 99,99 /mês
DESKTOP
desktop.com.br 0800 555 3100

QUANDO NÓS SOFREMOS UMA SITUAÇÃO DE ABUSO.
NÓS FICAMOS VAZIAS E DESMONTADAS COMO AS BONECAS VELHAS.
PRECISAMOS DE UM TEMPO PARA NOS REESTRUTURAR,
ATÉ ENCONTRARMOS NOVAMENTE UM SENTIDO EM ALGUMA CONEXÃO.
LEVAMOS UM TEMPO PARA NOS RECONSTRUIR,
UM CORPO NOVO, EM RELAÇÃO, E DESTA VEZ UM POUCO MAIS NOSSO.
Leo Burnett TM
VOCE NÃO ESTÁ SÓ. BUSQUE AJUDA.
Acesse: cnj.jus.br/protecaomulheres
CNJ CONSELHO NACIONAL DE JUSTIÇA
abap 70 ANOS ASSOCIAÇÃO BRASILEIRA DE AGÊNCIAS DE PUBLICIDADE
Para denunciar a violência contra a mulher, disque 180.
Em caso de emergência, ligue direto para o 190.
CARTOONS contra A VIOLÊNCIA

CARROCERIAS BACHIEGA
CARROCERIAS BACHIEGA TRADIÇÃO Piso Móvel DESDE 1975
Rua João Squilassi, 332 - Distrito Industrial - Rafard/SP
(19) 3496.1555 / (19) 3496.1381 / (19) 3496.1621
contato@carroceriasbachiega.com.br
www.carroceriasbachiega.com.br

NOVIDADEI | Espaço atenderá demandas da Secretaria de Esportes

Inaugurado novo centro esportivo municipal no bairro Ribeirão

Prefeitura de Capivari

Espaço está localizado na avenida Dr. Ênio Pires de Camargo, 95, no bairro Ribeirão

Na manhã do último sábado, 28, a população de Capivari recebeu uma grande notícia na área esportiva. O prefeito da cidade, Vitão Riccomini, acompanhado do vice-prefeito, Bruno Barnabé, inauguraram o novo Centro Esportivo Municipal, em evento de apresentação que contou com a presença de dezenas de pessoas. O novo prédio visa oferecer um espaço moderno para o desempenho das atividades da Secretaria de Esportes, tais como oficinas de diversas modalidades como também atividades dos programas "Atleta do Futuro" e "Melhor Idade".

O novo espaço fica localizado na avenida Dr. Ênio Pires de Camargo, 95, bairro Ribeirão, próximo a escola municipal Professora Teresinha Aparecida Franchi. Contando com um tablado de aproximadamente 100 m², o Centro Esportivo Municipal tem todo o aparato necessário para acomodar as aulas de Ginástica Rítmica do programa Atletas do Futuro, assim como ações organizadas no Programa Melhor Idade. O prédio ainda conta com escritórios, que possibilita maior agilidade na organização das ações diárias pasta.

"Hoje é mais um dia muito importante para a cidade de Capivari; Bruno e eu estamos felizes em inaugurar o novo Centro Esportivo Municipal, espaço moderno que vai proporcionar conforto a população que busca praticar atividades físicas e quem sabe, fazer carreira na área esportiva. Parabenizo o secretário de Esportes Dadazinho, que com planejamento tem feito um excelente trabalho frente a secretaria. Vamos seguir trabalhando para melhorar a nossa amada cidade em todas as áreas possíveis em um futuro breve", afirmou o prefeito Vitão.

Além das atividades regulares da secretaria, a pasta vai oferecer diversas oficinas nos mais diversos esportes em regime de teste. Esportes como boxe, kickboxe e jiu-jitsu serão oferecidos de maneira gratuita, com as informações sendo divulgadas nos próximos dias. Para mais informações, a Secretaria de Esportes atende através do telefone 2146-1525 e 3492-8881 (WhatsApp), está disponível de segunda a sexta-feira, das 8h30 às 16h30.

CONFRATERNIZAÇÃO

Encontro em Capivari celebra raízes da família Fontolan

Arquivo pessoal

Cerca de 60 membros da família Fontolan participaram da confraternização em Capivari

No último domingo, 29 de outubro, um emocionante encontro da família Fontolan reuniu cerca de 60 membros em uma chácara situada em Capivari. Parentes vindos das cidades de Tietê, Rafard, Americana e Porto Feliz se uniram para celebrar suas raízes e compartilhar momentos inesquecíveis.

A atmosfera alegre e descontraída do evento foi acentuada pela deliciosa culinária preparada pelo renomado BBQTeam de Cerquilho, que encantou os presentes com um suculento churrasco e costela de dar água na boca.

Além do paladar, os Fontolan também tiveram a oportunidade de reviver a história da família. Durante o encontro, um vídeo especial foi exibido, resgatando a rica memória da família Fontolan desde sua origem na Itália. As imagens e histórias transmitidas evocaram sentimentos de nostalgia e união, reforçando o forte laço que une a família ao longo das gerações.

O encontro, repleto de abraços e lembranças, foi um tributo à importância da família na vida de cada um dos presentes. "Os Fontolan valorizam suas raízes e a história que os uniu, e que eventos como esse continuam a fortalecer esses laços familiares", disse a rafardense Andrea Fontolan.

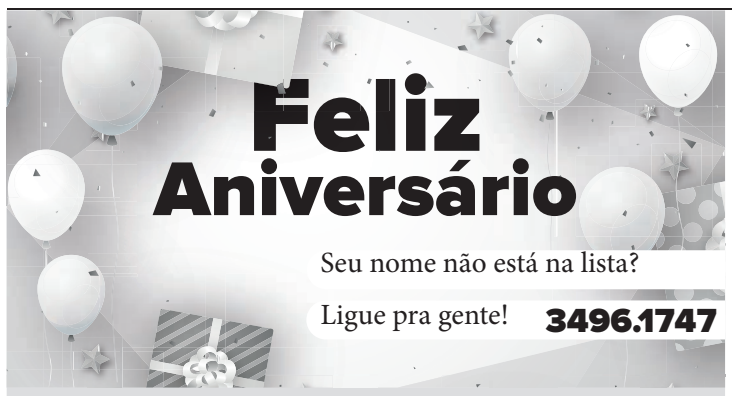

Dia 03/11
Antonio Carlos Alves
Tiago Fernando Ferrari de Souza
Renan G. Colombo
Janaina Débora de Souza
Yvonne Paes Myndy
Mauri Corrêa Aranha
Luisa Vendramin Monare
Jadi Naiara Borba de Souza
Derci Baldi de Campos
Fernanda Cardoso Cereser Castellani
Leticia Rodrigues Bento
Edilaine Bianchi
Sidneia Gozzo Melicardi
Tiago Brugnerotto
Cristina Campos
Cleiton Marreto
Emilene Ribeiro Ferreira
Ariana Moraes
Sônia Gonçalves da Cruz
Luciano Peres Charota
Rogério Defavari
Ana Cavalaro
Cristiane Andrade

Dia 04/11
Maria Ivete G. Conti
José Antonio Quirino Teixeira
Renata Andressa de Almeida
Gabriel Orlandim Rodrigues de Jesus
Kaique Abel de Oliveira
Mariana Abel Faulin
Sérgio Bressiani Filho
Luiz Henrique Bernardo
Mariana Abel Faulin
Leonildes Lisboa Mancini
Ibraim Menegon
Gleice Mônica de Oliveira
Danilo Ferraz
Jaqueline Carvalho
Marta Vieira
Catia Vidal
Daniela Santos
Amanda Amaro

Dia 05/11
Benedita Galvão
Emeli Tomazolli
Melissa A. Carvalho
Marisa Barbosa
Renato Gomes
Klaudya Souza
Sergio Henrique Braggion
Paula Moraes
Stéfani Beatriz
Arthur Assalin Marchioretto
Caio Cerezer de Almeida
Maria Codo
Paulo Henrique Angelini
Elisabete Bueno

Dia 06/11
Ariana Oliveira
Celi Silva
Aline Silva
Stefanie Abreu
Junior Edival
Cleonice Tavares Casse
Valéria Zuin Camillo
Mariana Tais Ribeiro
Thainah Furrier Dias Ferraz
Cecília Zatti Chagas
Pedro Cavalcante Rojas
Lidia de Souza Campos
Filomena Costa Souza
Daiane Araújo
Rafaela Stefani

Dia 07/11
Bruno Gustavo
Marilia Piffardini
Joseane Bellini
Carlos Henrique Gasperini
Tabata Ivi Naime Sigoli
Daniele Bossolan
Eli Ribeiro Silva
Fabiana Sgariboldi
Margarete Coelho
Evandro Lourenço de Souza
Joseane Carvalho
Samuel Pavan
Edison Armanhe Floriano
Adriana Cerezer Coelho Dante
Murilo Daroz Bicudo
Ana Boaventura Teodoro
Osmar Baldi Junior
Rosa Laureano
Brenno Boaventura
Ariane Menegão
Ana Júlia Travaioli Nascimento
Tarsila do Amaral

Dia 08/11
Maria do Carmo Miori Dias
Gisele Aggio Martins Brunn
Izabel C. Ramos Pavioto
Mauricia Brugnerotto
Antonia Fornasin Schincariol
Vanessa Silva
João Henrique de Campos
Isabele Gonçalves Coelho
Juliana Buzeto
Igor Valesin
Odete Ruzza Moreira
Hélio Fornaziero Junior
Andreia Basso Miller
Silvia Laureano Bueno
Angelo Pedro Giolo
Célia Maria Santos Silva
Elieusa Regina Feliciano Cerezer
Michele Cristina Fornaziero
Paulo Rogerio de Almeida
Juninho Fornaziero

Dia 09/11
Ana Eudóxia Cesário de Camargo
Cecilia de Moura Peressim
Maiara Bastos
Bruno Assis
Fabio Gomes da Silva
José Roberto Rossi
Arnaldo Nacaratto
Liliane Ferreira
Alaide Carnelós Rojas
Samuel Evangelista da Silva
Rita de Cássia Rocha Gabrieli
Isadora Bragante de Proença
Doraci Sozzi
Ana Elidia
Renato Rodrigues
Tadeu Benedito
Priscila Antonelli

Chico balanceado

Ingredientes: *Caramelo* - 1 abacaxi picado sem o talo, 2 xícaras de açúcar, 1 xícara de água. *Creme Branco* - 600ml de leite, 1 caixinha de leite condensado, 1 caixinha de creme de leite, 3 gemas, 2 colheres de sopa de amido de milho. *Merengue* - 3 claras, 6 colheres de sopa de açúcar.

Preparo: Coloque o açúcar para dourar, acrescente a água e o pedaços de abacaxi. *Creme* - junte o leite, o leite condensado, o creme de leite, as gemas peneiradas e o amido de milho, misture tudo e leve ao fogo médio mexendo sempre até engrossar bem. Reserve. *Merengue* - bata as claras em neve e coloque as colheres de açúcar e bata novamente. *Montagem* - Em um refratário coloque o abacaxi caramelizado, uma camada de creme e por cima o merengue. Leve ao forno alto só para gratinar, por 5 minutos. Espere esfriar e leve a geladeira. Sirva gelado.

Novelas e Filmes

NOVELAS

Terra e Paixão – Globo – 21h20 - sexta-feira: Aline rejeita a arma dada por Gentil. Irene ameaça Emmy. Agatha comenta com Angelina que Antônio estava com dificuldade de respirar. Antônio comunica a Irene que Luigi será seu sucessor. Luigi comenta com Emmy que desconfia de que Antônio esteja escondendo uma doença. Aline avisa a Caio que o amor entre eles só será possível se o namorado confrontar Antônio. Aline tenta tranquilizar Jonatas depois que o amigo fica sabendo que pode ficar sem andar. Lucinda aceita o pedido de casamento de Marino. Aline é impedida por Ramiro de entrar em suas terras. Emmy se assusta ao ver Agatha na pousada, e diz a Luigi que a mãe de Caio é muito perigosa. Antônio avisa a Aline que ele conseguiu uma liminar anulando a audiência, e que as terras não são mais da professora.

Fuzuê – Globo – 19h – sexta-feira: Jefinho celebra a decisão de Luna. Pascoal se insinua para Preciosa. Maria Navalha repreende Miguel, que se explica para Luna. Cláudio se anima com um comunicado de Nero. Soraya procura Francisco. Merreca teme delatar Pascoal para Barreto. Cata Ouro mostra seus desenhos para Cecília. Pascoal se incomoda quando Preciosa desiste de dividir informações com ele. Cláudio conversa com Gilmar sobre o tesouro. Alícia apresenta as candidatas a Rainha da Fuzuê nas redes sociais. Emília e Nero se preocupam com o sumiço de Bebel. Maria Navalha ameaça Preciosa. Jefinho e Miguel se enfrentam. Bebel conversa com Luciana. Miguel avisa a Cláudio que descobriu novas informações sobre o tesouro.

A Infância de Romeu e Julieta – SBT – 20h45 - sexta-feira: Com poucos dias para sair de casa, Julieta se emociona lembrando de momentos na casa dos avós; Clara acalma a neta com uma mensagem linda. Enzo dá largada a competição esportiva entre Hélio e Leandro. Patrick aborda Romeu e diz que a amizade com Julieta não vai ser boa para ela, podendo prejudicá-la. Téo orienta a avó sobre o perigo da tecnologia. Dimitri, Ellen, Ian e Nath precisam de mais pistas para desvendar o mistério da porta. Alex aparece com Lívia no CEC, mas Téo não quer ele por perto do grupo. Clara sugere para Dona Onete conversar com Amanda sobre a relação ácida entre elas e tentar resolver. Téo revela a Sofia que ela não pode ser capitã, pois ela é péssima como líder e revela que ele foi ao antigo bairro e descobriu que Sofia foi expulsa do Centro Esportivo do local. Pedalzera vê Dimitri, Ellen, Ian e Nath com um mapa e acha que é um desenho para o concurso; a gangue retira o papel deles. Téo pede desculpa para Sofia e diz que eles podem revezar como capitão e convida ela para uma noite de degustação no Armazém. Pedalzera só vai devolver o desenho aos rivais depois do resultado do concurso.

Um Refúgio para o Amor – SBT - 18h - sexta-feira: Maximino ameaça Aldo por continuar saindo com Vicky. Rosa Elena conta a Luciana que sua mãe era amante de Maximino. Conny está determinado a deixar a casa de Rosa Elena. Rodrigo promete a Luciana que vai deixá-la em paz. Vicky definitivamente fica com Maximino. Claudio dá a Luciana um enorme apartamento para ela e seu bebê. Gala diz a Rodrigo que não vai cuidar do bebê quando ele nascer. Rosa Elena conta para Maximino que Lorenzo está assediando Hannah. Rosa Elena está disposta a destruir a família de Luciana. Maximino pede para Hannah ficar longe de Lorenzo. Patrício fica muito triste ao ouvir Luciana dizer que ainda ama Rodrigo. Aldo avisa a Lorenzo que Rosa Elena não deixa Hanna ficar com ele. Rodrigo avisa a Hanna que vai viajar para o Canadá.

Todas as Flores - Globo – 23h – sexta-feira: Galo aceita denunciar Zoé. Com as ações de Mauritânia, Humberto assume a presidência da Rhodes e expulsa Rafael. Maíra busca Galo para levar ele na delegacia e denunciar Zoé.

Elas por Elas – Globo – 19h - sexta-feira: Renée pede para Evilásio avisá-la quando encontrar Wagner. Adriana alerta Carol sobre Natália. Lígia observa Natália reclamar de Carol. Cris convence Tony a continuar com o plano. Silas aborda Taís. Roberto se faz de ofendido na frente de Lara. Renée conta para Vic sobre Wagner. Natália avisa a Pedro que não quer mais receber visitas. Wanda vê Carol e Ulisses juntos. Taís conta para Lara sobre o encontro com Silas. Helena ameaça Jonas para afastá-lo de Adriana. Tony se reconcilia com Renée e Vic. Edu tenta se entender com Érica. Helena reclama de Adriana para Sérgio. Adriana procura Jonas.

Mulheres de Areia – Globo – 14h45 - sexta-feira: Ruth não se assusta com as ameaças de Virgílio. Marcos aconselha Alaor a fingir que está interessado em outra garota para provocar ciúmes em Malu. Vilma e Vanderlei dormem juntos. Marcos faz aniversário e ganha um beijo de Ruth. Os jurados (participação de Chitãozinho & Xororó, Regina Marcondes Ferraz, Verônica Castiñera, entre outros) chegaram para o concurso. Da Lua se prepara para fazer sua escultura e Ruth acena para ele. Isaura entra num barraco abandonado numa praia deserta e dá comida para Raquel.

Mulheres Apaixonadas – Globo – 16:50 - sexta-feira: Expedito dorme na casa de Marina, com a autorização de Sílvia. Dóris e Carlinhos discutem e ela ameaça bater nele. Leopoldo tenta separá-los, Dóris empurra-o e ele cai no chão. Flora fica chocada e afirma que a única saída para eles é sair daquela casa. Carlão percebe que Dóris aprontou algo, mas ela disfaça e sai. Flora garante a Carlão que ela e Leopoldo não querem atrapalhar mais a vida da família. Rodrigo oferece seu apoio a Paulinha, que planeja entrar em contato com a mãe de novo. Lucas e Salete levam flores para Téo na saída do hospital. Ele pergunta por Helena e Luciana deixa claro que a relação entre elas não anda boa e que ela pegou Lucas sem consultá-la. Rodrigo é frio com Helena, mas garante que deseja que a relação dela com o pai dê certo. Téo é recebido com festa e carinho na casa de Lorena. Heloísa manda Vidinha se afastar de Sérgio e a olha, rancorosa, quando ela faz festinha em um bebê. Lobato promete frequentar os Alcoólicos Anônimos com Santana. Helena fica furiosa ao saber que Luciana pegou Lucas sem a sua autorização.

FILMES

Karatê Kid – Globo - 15h20 – sexta-feira: Dre Parker se mudou com a mãe para Pequim, por causa do novo emprego dela. Ao chegar, ele se interessa por Meiying, uma linda e sensível menina. A aproximação deles provoca a irritação de Cheng, um valentão que lhe dá uma surra usando a técnica do kung fu. A partir de então a vida de Dre se torna um inferno, até ele encontrar o velho sr. Han, que se revela mais sábio e poderoso do que parece.

Pluto Nash – SBT - 23h15 – sexta-feira: Pluto Nash salva a vida de um cantor decadente e "barganha" uma casa noturna, transformando-a num belo nightclub. Diante de uma inexplicável insistência da máfia em comprar o estabelecimento e todas negativas de Pluto, os criminosos apelam à violência para negociar.

Cazuza, O Tempo Não Para – Globo - 3h10 – sexta-feira: A vida louca que marcou o percurso profissional e pessoal de Cazuza, do início da carreira, em 1981, até a morte em 1990, aos 32 anos: o sucesso com o Barão Vermelho, a carreira solo, as músicas que falavam dos anseios de uma geração, o comportamento transgressor e a coragem de continuar a carreira, criando e se apresentando, mesmo debilitado pela Aids.

Horóscopo

Áries - De 21/03 20/04: Você chegou ao seu limite, porque a pessoa que está ao seu lado não compactua com as suas metas. Para a maioria dos arianos, a Lua Minguante leva a constatar que um namoro ou um relacionamento em que se colocou muita fé e expectativa realmente acabou. Mas essa experiência também pode se conectar com a necessidade de fazer uma mudança na área profissional, porque não há mais felicidade e realização com a dinâmica atual. Para um terceiro grupo de arianos, essa experiência coloca destaque em desfechos financeiros que foram complexos e bloquearam a sua realização pessoal. Cabem também tensões envolvendo pensão e cuidados mais profundos dedicados aos filhos. Tudo na vida tem um começo, meio e fim, ou uma transformação significativa... Você caminha para um encerramento que lhe causou insônia e muita preocupação. Se você está numa relação estável, a pessoa amada está disposta a te ajudar no seu trabalho ou na composição de sua rotina. É uma semana para tomar decisões financeiras expressivas, e grandes mudanças devem acontecer. Se você tem filhos adultos, deverá entender que eles estão numa nova fase e possivelmente devem sair de casa ou tomar atitudes para seguir o propósito de vida deles. Para quem tem alguém, mas não está feliz, possivelmente haverá uma separação, porque a pessoa amada não tem ambição ou não consegue acompanhar o seu modo de vida. Você deve chegar à conclusão de que estão em momentos diferentes.

Touro - De 21/04 a 20/05: Você finaliza uma experiência desafiante em família, que pode ter envolvido temas burocráticos e jurídicos. Nos próximos dias, você deve receber uma notícia importante que tem o objetivo de romper com barreiras familiares. Esse cenário pode se conectar a um imóvel ou imóveis que estejam em seu nome, ou em seus cuidados. Nessa dinâmica astrológica, a presença de Júpiter colaborou para a construção de novas crenças, em detrimento de outras que estavam atrapalhando o seu progresso. Os seus valores passaram por um grande impacto de mudança, e agora a sua alma deseja desfrutar a vida de uma outra maneira, promovendo a qualidade e o bem-viver. Foram tempos difíceis, mas que lhe trouxeram a chance de mudar o seu modo de ver a vida e as pessoas. As relações familiares não serão as mesmas, ou com as pessoas que frequentam a sua casa, mas agora será possível desenvolver uma nova estrutura de vida. A maioria dos taurinos está passando por definições no campo afetivo, podendo se tratar de uma separação difícil. Se já faz um tempo que houve um rompimento, essa previsão também é para você, porque essa dinâmica ainda paira no seu sistema, como uma forma de encerrar essa conexão de uma forma mais profunda. Se a sua relação segue estável, é uma semana em que precisam conversar para tomar uma decisão nova e importante, gerando mudanças profundas em família, com pessoas muito próximas ou uma mudança de casa.

Gêmeos - De 21/05 a 20/06: É uma semana para aprimorar o seu posicionamento na relação com as pessoas do seu convívio. É uma experiência que lhe trouxe a oportunidade de silenciar e apenas observar. O silêncio é uma tarefa difícil para os nativos de Gêmeos, entretanto manter essa postura trará resultados eficazes, e você poderá evitar brigas e confrontos desnecessários. O autoconhecimento também foi e ainda está sendo uma travessia necessária para a sua alma. Portanto uma pessoa será cortada do seu convívio, ou é você quem vai se afastar, porque houve intrigas, inveja e rivalidades que não devem mais ser alimentadas daqui para frente. Essa pessoa pode ser do seu ambiente de trabalho, ou, para um outro grupo de geminianos, pode ser um parente. Isso porque o seu trabalho e produtividade também foram afetados. Não entre em conflito com essas pessoas. Mas, se for necessário se posicionar, crie uma dinâmica firme e mais consciente de como esse processo afetou o seu psicológico e te levou a buscar ajuda espiritual. Tudo na vida tem a sua razão de ser; por isso, agradeça e siga a sua jornada em paz. Você observa em silêncio a atitude da pessoa amada, ou vocês estão planejando concretizar uma mudança em silêncio. O céu aponta dois pontos de vista nessa previsão: um grupo de geminianos questiona em silêncio as atitudes da pessoa amada e a observa secretamente para avaliar se realmente a conexão deve ser mantida; para um segundo grupo de geminianos, trata-se de um movimento em segredo que afeta o trabalho e a rotina do casal.

Câncer - De 21/06 a 20/07: Você caminha nesta semana para o entendimento de que precisa encerrar uma situação negativa que vem afetando os seus ganhos materiais. Um corte ou afastamento de um grupo de pessoas será essencial para que a área financeira prospere. Essa experiência vem afetando a sua autoestima, e concomitantemente solicita um olhar mais atento aos seus talentos. Por esse motivo, é importante entender que não se trata apenas de resultados materiais, mas do alcance de sucesso e reconhecimento. Você deve trabalhar com o que ama e tomar consciência de que um ciclo está se encerrando. Seja flexível para interagir com pessoas e projetos que se conectem com os seus reais propósitos, e permita que as situações que precisam ser encerradas sigam o seu próprio fluxo. O céu favorece boas notícias e boas relações. É um desafio não saber como lidar com a pessoa amada ou com questões que somente ela pode resolver. Por mais que você queira ajudá-la, é preferível desenvolver uma meditação filosófica. O seu foco nesta semana é desenvolver estratégias para uma mudança de carreira ou a reconstrução de planos complexos. Há novas experiências que movimentam a relação com novas pessoas. Qualquer tipo de fragilidade na troca entre vocês coloca em risco a estrutura da relação. Busque, nesta semana, concentrar-se mais em você e no seu desenvolvimento pessoal. Não é recomendado assumir um posicionamento definitivo a dois que coloque em risco a relação.

Leão - De 21/07 a 22/08: Nesta semana, a entrada da Lua Minguante no seu signo o deixa em destaque para se posicionar com qualidade, na tomada de uma decisão que vai mudar totalmente a sua dinâmica de vida. Os assuntos mexidos podem se conectar com uma mudança de casa ou com temas familiares. O seu futuro passa por impactos profundos de mudanças, o que traz naturalmente motivos significativos para encerrar um tema desgastado. O céu ativa uma mudança de casa, devido a uma nova oportunidade de trabalho ou uma transição profissional. Mas para um outro grupo de leoninos, pode se tratar de uma separação amorosa. De uma maneira geral, essa experiência o deixa vulnerável, principalmente com os assuntos familiares, podendo inclusive afetar a relação com os pais, sogros ou o seu relacionamento amoroso. Leonino, você é convidado a buscar o autodesenvolvimento, tomando decisões que o desafiam. É preciso se priorizar, para tomar a decisão certa. A decisão da sua vida financeira e amorosa está em suas mãos. Essa dinâmica é complexa, porque o coloca numa situação em que precisa tomar uma decisão assertiva para alcançar os seus objetivos. Quando se trata de escolhas afetivas, é essencial avaliar o quanto é reconhecido pela pessoa amada, e se estão olhando para a mesma direção. Se tudo está bem, grandes decisões movem a relação e o casamento, podendo trazer mudança de casa e cidade. Tudo vai depender da sua disponibilidade e do seu campo de visão.

Virgem - De 23/08 a 22/09: Virginiano, uma experiência que afetou cem por cento a sua autoestima está sendo cortada definitivamente. Essa experiência trouxe à margem os seus medos mais profundos e afetou os seus recursos materiais de uma forma negativa. Você também foi aprisionado numa realidade que não colaborou para o seu progresso e desenvolvimento pessoal, principalmente, por causa de crenças limitantes. É uma semana para encerrar essa experiência e seguir a sua jornada de uma forma mais livre e independente. O seu modo de enxergar o dinheiro foi o principal motivo para se apropriar dessa mudança de vida. Você pode e deve fazer essa mudança, porque é tempo de perceber melhor as suas necessidades financeiras e afetivas e construir uma vida mais simplificada. Você precisa de pouco para ser feliz, e isso não tem nada ver com falta de recursos financeiros, mas de uma nova consciência que está sendo instalada. Uma nova forma de pensar o ajuda a curar aspectos emocionais e psicológicos instalados no seu casamento. O céu colabora para a reconciliação, mas também pode se tratar da entrada de uma pessoa do passado. Busque, nesta semana, avaliar as suas necessidades mais profundas, porque o céu aponta carências afetivas e dificuldades para expor o que sente. Uma conversa é necessária para entender como devem seguir daqui para frente.

Libra - De 23/09 a 22/10: Você vai ser motivado a encerrar um projeto ou a relação com amigos de uma forma definitiva. Essa experiência também pode estar conectada a um grupo de pessoas, mas é essencial que você analise em que área da sua vida esse grupo atua. Nesse cenário, é possível considerar o grupo de amizades, um projeto, um grupo religioso ou um grupo familiar. Para a maioria dos librianos, essa experiência se conecta com fatores financeiros, dando destaque também a um desfecho financeiro significativo com uma outra pessoa ou situação. Você tem ajuda da espiritualidade para seguir o seu rumo e a sua vida da maneira que achar mais conveniente. Por mais que isso mexa com você, é uma oportunidade de se libertar de uma estrutura que não estava mais colaborando para o seu desenvolvimento. A sua liberdade requer um novo modo de pensar. Existem tensões e preocupações financeiras que afetam o seu casamento. É uma semana importante para analisar o que precisa ser encerrado no desenvolvimento de um projeto. Não é indicado assumir mais dívidas, e os compromissos financeiros precisam ser bem gerenciados, principalmente porque essa dinâmica prejudica a sua rotina e qualidade de vida. O casal precisa avaliar atentamente os investimentos para materializar soluções criativas. Para um grupo de librianos, essa experiência pode se tratar de uma separação que coloca à frente partilhas e divisão de bens.

Escorpião - De 23/10 a 21/11: É uma semana muito importante, porque, com a entrada da Lua Minguante, você caminha para um desfecho significativo na relação com uma pessoa. Essa dinâmica que foi construída não é saudável e vem lhe trazendo questionamentos profundos há bastante tempo. O tema que te aflige e te deixa vulnerável é a sua imagem pública, a carreira profissional ou a relação com figuras de autoridade. Você vai encerrar uma relação comercial, amorosa ou conectada a um contrato. O céu traz tensões e pode motivá-lo a brigar. Por esse motivo, faça uma reavaliação de como deve se posicionar para encerrar tudo isso de uma vez por todas. Se você passa por uma situação jurídica complicada há bastante tempo, essa experiência tende a ser encerrada. É necessário encontrar a medida correta para se relacionar, evitando as negligências para se posicionar com qualidade e colocar um ponto-final. A frequência dos últimos Eclipses trouxe a você a necessidade de focar o seu desenvolvimento. É uma semana para fazer escolhas também no campo afetivo. Existe a necessidade de se libertar de uma condição que prejudica o seu relacionamento, e principalmente a si mesmo. Uma mudança de consciência é forte e o leva a assumir uma postura diferente. Se o seu relacionamento está harmônico, essa experiência pode se tratar de mudança de cidade ou uma mudança no estilo de vida do casal.

Sagitário - De 22/11 a 21/12: Existe a grande possibilidade de ser encerrado um curso, uma viagem ou um evento que era significativo, mas que não vai mais acontecer. Essa experiência mexe com os seus medos e traz um certo aprisionamento psicológico. Entretanto essa experiência lhe dará a oportunidade de reavaliar o seu ponto de vista sobre uma situação, colaborando para a quebra de crenças que estão limitando o seu progresso. Os mesmos aspectos, vistos por um outro ângulo, tratam de desfechos jurídicos ou burocráticos que estão reprimindo o desdobramento de novos planos. A relação com pessoas que estão em outra cidade ou longe de você segue com abalos, porque os pensamentos não convergem para a mesma direção, podendo ativar notícias que afetam o seu equilíbrio emocional. É recomendável que você mude o seu modo de pensar, para prosseguir com mais desenvoltura. Busque avaliar as suas crenças de uma forma mais profunda e mude o foco na relação com algumas pessoas. Analise o seu ponto de vista com profundidade, para não se arrepender depois. Há tormenta emocional que se conecta com decisões que você necessita tomar no seu relacionamento. Busque, nesta semana, alinhar os seus projetos com a pessoa amada, independentemente dos desafios que se apresentam. O seu trabalho ou a sua rotina interfere no seu relacionamento.

Capricórnio - De 22/12 a 20/01: A chegada da Lua Minguante traz a necessidade de concretizar cortes e mudanças em projetos ou atividades com um grupo de pessoas. Você será motivado a encerrar uma situação e, para isso, terá que desenvolver o desapego. Para um grupo de capricornianos, essa experiência pode se tratar de encerramento de dívidas e acertos de contas, o que pode, em alguns casos, conectar-se a heranças, partilhas e pensão. Mas para um outro grupo de capricornianos, essa experiência pode tocar o âmbito afetivo, ativando uma mudança com amigos, filhos e o campo amoroso. As mudanças são profundas, mas, independentemente do seu caso, é uma experiência que vai mexer com um grupo de pessoas. Busque, nesta semana, desenvolver o desapego e crie condições para concretizar as mudanças. É importante recordar que você está encerrando um ciclo muito profundo. O caminho para o amor solicita que você avance e tenha coragem de concretizar as mudanças que são necessárias para a sua felicidade. A pessoa amada fica, se você estiver disposto a mudar e romper com os padrões que bloqueiam o fluxo do amor. Para amar, é preciso confiar. Para um grupo de capricornianos, essa experiência pode ser uma definição amorosa, ou seja, alguém sai para uma nova pessoa entrar. Se você tem filhos, uma decisão amorosa os afeta, e isso pode ser um impeditivo ou lhe causar preocupações.

Aquário - De 21/01 a 19/02: A entrada da Lua Minguante anuncia que o seu relacionamento está passando por um encerramento profundo. Essa experiência também pode se conectar a distratos de acordos e parcerias comerciais. No caso de papéis e acordos comerciais, a presença do planeta Júpiter coloca em destaque temas burocráticos e jurídicos. Você pode também incluir nesta previsão figuras de autoridade, pais e sogros. Mas, para a maioria dos aquarianos, trata-se de uma separação. Com sabedoria e discernimento, adéque a previsão ao seu momento atual. Uma pessoa está encerrando laços com você e vai seguir a sua jornada de uma nova maneira. O céu deixa claro que ambos pensam de uma forma diferente ou estão em momentos diferentes. Se está tudo bem no seu relacionamento, pode considerar uma experiência particular pela qual a pessoa amada vem passando, podendo se tratar de desafios em família. É uma semana delicada ao relacionamento. A entrada da Lua Minguante coloca em destaque uma separação. Porém é possível considerar um problema em família ou com documentos direcionados a um imóvel. Uma situação conflituosa chega ao limite, e o resultado vai depender de como cada um de vocês está encarando as diferenças de opinião e as divergências familiares. Busque, nesta semana, checar se a pessoa amada acompanha os seus projetos e está disposta a mudar um cenário de vida para ficar ao seu lado.

Peixes - De 20/02 a 20/03: A Lua Minguante coloca em destaque uma mudança de trabalho e estilo de vida que vai se projetar em uma nova performance profissional. Uma nova proposta de trabalho, uma mudança de cidade ou mesmo um novo conhecimento afeta o seu modo de enxergar a vida e se projeta no seu trabalho. Essa mudança deve ser encarada com alegria e otimismo, porque está tirando da frente problemas e mazelas emocionais gerados por dependências. Você deve, em breve, ter que expor uma informação, ou vai receber uma notícia que muda e renova tudo. Se você tem funcionários e trabalha diretamente com prestadores de serviço, é preciso estar aberto a um corte. Por mais que essa experiência o desafie, ela será muito promissora se você estiver aberto a vivenciá-la. A pessoa amada está presente e tem o desejo de te apoiar em suas decisões. É importante que você seja claro para expressar os seus sentimentos, porque ambos estão curando aspectos emocionais. Para um outro grupo de piscianos, um amor do passado está presente, e há a oportunidade de curar uma experiência mal resolvida do passado. Um novo amor se trata de um reencontro de outras vidas. Esteja desperto para amar e ser amado de uma forma verdadeira e intensa. É uma semana muito importante para o seu trabalho, porque vêm mudanças por meio de uma definição. A mudança de trabalho acontece por alguns motivos: pode se tratar de uma nova proposta de trabalho, uma mudança de cidade ou devido a cursos e especializações.

Classificados

IMÓVEIS | VEÍCULOS | EMPREGOS
NEGÓCIOS & OPORTUNIDADES

ANUNCIE: (19) 3496.1747
osemanario@osemanario.com.br

VEÍCULOS

C3 TENDANCE 2013
Vendo, flex, vermelho, R$ 34.800,00. Tratar pelo fone: 3492-5543. PV

PALIO ATTRACTIVE 2015
Vendo, flex, branco, 1.0, R$ 36.800,00. Tratar pelo fone: 3492-5543. PV

CIVIC LXS 2008
Vendo, flex, preta, R$ 38 mil. Tratar pelo fone: 3492-5543. PV

UNO WAY 2017
Vendo, flex, prata, 1.3, R$ 41 mil. Tratar pelo fone: 3492-5543. PV

FIESTA TITANIUM 2014
Vendo, flex, branco, 1.6, R$ 42 mil. Tratar pelo fone: 3492-5543. PV

ÔNIX JOY 2017
Vendo, flex, branco, R$ 46 mil. Tratar pelo fone: 3492-5543. PV

UP TRACK 2017
Vendo, flex, preto, R$ 46 mil. Tratar pelo fone: 3492-5543. PV

GOL TL 2018
Vendo, flex, branco, 1.6, R$ 46.900,00. Tratar pelo fone: 3492-5543. PV

ECOSPORT TITANIUM 2013
Vendo, flex, R$ 51 mil. Tratar pelo fone: 3492-5543. PV

HB20 2018
Vendo, flex, prata, 1.0, R$ 52 mil. Tratar pelo fone: 3492-5543. PV

CRUZE LT 2014
Vendo, flex, preto, 1.8, R$ 57 mil. Tratar pelo fone: 3492-5543. PV

HB20S COMFORT 2017
Vendo, flex, prata, 1.6, R$ 58.800,00. Tratar pelo fone: 3492-5543. PV

STRADA CE HD 2018
Vendo, flex, branca, R$ 59 mil. Tratar pelo fone: 3492-5543. PV

CRONOS DRIVE 2019
Vendo, flex, preta, 1.3, R$ 59.800,00. Tratar pelo fone: 3492-5543. PV

PRISMA LT 2019
Vendo, flex, preto, automático, R$ 63 mil. Tratar pelo fone: 3492-5543. PV

ARGO PRECISION 2018
Vendo, flex, branco, automático, 1.8, R$ 63.800,00. Tratar pelo fone: 3492-5543. PV

IX 35 2012
Vendo, flex, prata, 2.0, R$ 65 mil. Tratar pelo fone: 3492-5543. PV

ÔNIX ACTIV 2017
Vendo, flex, prata, 1.4, automático. R$ 65 mil. Tratar pelo fone: 3492-5543. PV

PRISMA LTZ 2019
Vendo, flex, prata, 1.4, R$ 66.800,00. Tratar pelo fone: 3492-5543. PV

UP XTREME TSI 2020
Vendo, flex, branco, R$ 68.800,00. Tratar pelo fone: 3492-5543. PV

STRADA ADVENTURE CD 2016
Vendo, branca, 1.8, R$ 68.800,00. Tratar pelo fone: 3492-5543. PV

ÔNIX LT 1.8 2021
Vendo, branco, flex, R$ 73 mil. Tratar pelo fone: 3492-5543. PV

RENEGADE LONGITUDE 2016
Vendo, flex, preto, R$ 74 mil. Tratar pelo fone: 3492-5543. PV

HB20 VISION 2022
Vendo, flex, branco, 1.6, R$ 77 mil. Tratar pelo fone: 3492-5543. PV

CRETA PULSE 2017
Vendo, flex, preto, 2.0, R$ 86 mil. Tratar pelo fone: 3492-5543. PV

S10 LT 2013
Vendo, flex, 2.4, branco, R$87.800,00. Tratar pelo fone: 3492-5543. PV

COMPASS LONGITUDE 2018
Vendo, flex, branco, 2.0, R$ 96 mil. Tratar pelo fone: 3492-5543. PV

TUCSON GLS 2017
Vendo, prata, gasolina, prata, R$ 98 mil. Tratar pelo fone: 3492-5543. PV

COROLLA XEI 2018
Vendo, flex, 2.0, automático, marrom, R$ 99.800,00. Tratar pelo fone: 3492-5543. PV

HR-V 2020
Vendo, flex, 1.8, cinza, R$ 115 mil. Tratar pelo fone: 3492-5543. PV

ECOSPORT XLS 2009
Vendo, preto, flex, 1.6, R$ 32.900,00. Tratar pelo fone: 3491-3114. MV

ÔNIX LT 2013
Vendo, prata, flex, 1.0, R$ 39.900,00. Tratar pelo fone: 3492-5543. PV

C3 TENDANDE 2015
Vendo, branco, 1.5, flex, R$ 41.900,00. Tratar pelo fone: 3492-5543. PV

ÔNIX LT 2013
Vendo, branco, 1.0, flex, R$ 42.900,00. Tratar pelo fone: 3492-5543. PV

MOBI EASY ON 2017
Vendo, vermelho, flex, 1.0, R$ 42.900,00. Tratar pelo fone: 3492-5543. PV

MOBI LIKE 2017
Vendo, branco, flex, 1.0, R$ 44.500,00. Tratar pelo fone: 3492-5543. PV

HYUNDAI I30 2012
Vendo, gasolina, 2.0, preto, R$ 44.900,00. Tratar pelo fone: 3492-5543. PV

FORD KA SE 2019
Vendo, prata, 1.0, flex, R$ 49.900,00. Tratar pelo fone: 3492-5543. PV

HB20S CONFORT PLUS 2015
Vendo, branco, 1.6, flex, R$ 50.900,00. Tratar pelo fone: 3492-5543. PV

FORD KA SE 2020
Vendo, preto, 1.0, flex, R$ 51.900,00. Tratar pelo fone: 3492-5543. PV

SANDERO ZEN 2020
Vendo, branco, 1.0, flex, R$ 51.900,00. Tratar pelo fone: 3492-5543. PV

FORD KA SE 2020
Vendo, branco, flex, 1.0, R$ 52.900,00. Tratar pelo fone: 3492-5543. PV

ÔNIX JOY 2020
Vendo, branco, flex, 1.0, R$ 55.900,00. Tratar pelo fone: 3492-5543. PV

CRETA ATTITUDE 2019
Vendo, branco, 1.6, flex, R$ 84.900,00. Tratar pelo fone: 3492-5543. PV

CRUZE LTZ TURBO 2017
Vendo, preto, flex, 1.4, R$ 85.900,00. Tratar pelo fone: 3492-5543. PV

S10 LTZ 2013
Vendo, branco, flex, 2.4, R$ 89.900,00. Tratar pelo fone: 3492-5543. PV

HR-V EX 2020
Vendo, azul, flex, 1.8, R$ 113.900,00. Tratar pelo fone: 3492-5543. PV

CAMINHÃO IVECO 2014
Vendo caminhão Iveco Daily 35S14 branco, ano 2014, ótimo estado, R$ 130 mil. Tratar pelo fone: 19 99215-1372.

CAMINHÃO 3/4 2011
Vendo caminhão 3/4 branco, ano 2011, Mercedes Benz Acello 914C, com baú 6,20 metros, assoalho de chapa xadrez, R$ 150 mil. Tratar pelo fone: 19 99215-1372.

IMÓVEIS

CASA EM CAPIVARI
Vendo casa localizada na rua Querubim Sampaio, Centro, Capivari, com 2 quartos , sala, cozinha, sem garagem, ótima localização, valor à combinar. Contato: (19) 99734-9485.

SOBRADO POPULAR
Vendo sobrado de esquina em Rafard, localizado na rua Giovane Boscolo, ótima localização e topografia, com 4 quartos, 5 banheiros, 2 cozinhas, sala de jantar, escritório, sala de TV, salão (depósito), garagem para 2 veículos, área de lazer com 40 m², lavanderia coberta, amplo espaço, valor à combinar. Contato: 99734-9485.

EMPREGOS

GARÇOM
Contrata-se garçom para trabalhar a noite e aos finais de semana no Pesqueiro Panserini. Interessados, enviar currículo pessoalmente na rua João Soares da Silva, 555, Capivari.

CONTRATA-SE COSTUREIRA

Empresa no ramo Confecção Textil **CONTRATA COSTUREIRAS PARA MÁQUINAS,** com experiência, da região de Capivari, para trabalhar em Americana-SP. Transporte por Van.

Enviar currículo no e-mail rhsn.curriculo@gmail.com, whatsapp (19) 99794-6777 ou entregar no endereço Rua Amelia Bergamo Nardini, 57 - Vila Dainese - Americana.

Notas de Falecimentos

RAFARD E CAPIVARI

unidas FUNERÁRIA
SÃO JOÃO E CONSELVAN

26/10/2023 - Antonio Carlos Perillo - 76 anos
26/10/2023 - José Maria Vicente - 74 anos
27/10/2023 - Beatriz Nunes Gonçalves - 25 anos
29/10/2023 - Mário Soares de Almeida - 84 anos
30/10/2023 - Antoninho Quagliato - 81 anos
30/10/2023 - José Maria Vieira - 83 anos

Prefeitura do Município
Rafard
PODER EXECUTIVO

PREGÃO PRESENCIAL N.º 03/2023
AVISO DE ABERTURA DE LICITAÇÃO

A PREFEITURA DO MUNICÍPIO DE RAFARD torna público, que se encontra ABERTO o PREGÃO PRESENCIAL N.º 03/2023, tendo por objeto a contratação de empresa especializada para a **"PRESTAÇÃO DE SERVIÇOS DE MONITORAMENTO, TRATAMENTO E CONTROLE DE QUALIDADE DA ÁGUA SUBTERRÂNEA QUE COMPÕE O SISTEMA DE ABASTECIMENTO PÚBLICO".** Os envelopes serão abertos no dia 21/11/2023 às 09h00min, podendo o edital ser baixado pelos interessados no endereço https://rafard.sp.gov.br/licitacoes/ a partir da data de 06/11/2023. Outras informações, através do telefone (19) 3496-7520. Rafard/SP, 03 de novembro de 2023.

Fábio dos Santos, Prefeito.

Valor: R$ 85,50 (Lei 1571/2012 - Tiragem 2000)

Câmara Municipal de Mombuca
Estado de São Paulo

EDITAL
Audiência Pública para discussão dos Projetos de Lei nºs 23, 24 e 25/2023

Ver. VALDINEI DE JESUS ALMEIDA, Presidente da Câmara Municipal de Mombuca, Estado de São Paulo, no uso de suas atribuições legais resolve;.....

TORNAR PÚBLICO:

A quem possa interessar e desse vier a ter conhecimento que a Câmara Municipal de Mombuca **CONVIDA** todos os cidadãos Mombucanos, Vereadores, Prefeito e Vice-Prefeito Municipal e demais autoridades locais, a participarem da **Audiência Pública** para a discussão dos **Projetos de Lei n.ºs 23/2023, 24/2023 e 25/2023,** que dispõe, respectivamente, sobre **alterações da LDO e PPA para o exercício de 2024 e orçamento municipal para o exercício de 2024,** nos termos do parágrafo único, do art. 48 da LC 101/2000 (Lei de Responsabilidade Fiscal), programada para o próximo **dia 14 de novembro de 2023, às 17 horas e 30 minutos,** na Sala de Sessões da Câmara Municipal de Mombuca, situada na Rua Amadeu Amaral, nº 255, Centro, observadas as cautelas necessárias em função da pandemia do Coronavírus, entre reforço dos procedimentos de higienização e limpeza e disponibilização de álcool em gel.

Para que ninguém possa alegar ignorância é expedido o presente Edital e publicado nos termos legais.

Registre-se; cumpra-se; publique-se.

Mombuca/SP, 30 de outubro de 2023.

Ver. VALDINEI DE JESUS ALMEIDA
Presidente da Câmara

Publicado na Secretaria da Câmara Municipal de Mombuca, aos trinta dias do mês de outubro do ano de dois mil e vinte e três.

MAURICIO JOSÉ DE OLIVEIRA
Diretor Administrativo

Rua Amadeu Amaral, nº 255 – Centro – Mombuca/SP – Cep.: 13.375-000
E.mail: camara@camaramombuca.sp.gov.br – Tel.: 19-34881275

Oração em Agradecimento à Nossa Senhora Aparecida

Aqui estou minha Mãe Querida, diante de Ti, para agradecer Tua presença em minha vida. Agradecer Tua intercessão junto a Deus e ao Teu Santíssimo Filho Nosso Senhor Jesus Cristo, pela proteção a minha família, pelas graças e benções a nós concedidas. Mesmo nos momentos mais difíceis de minha vida nunca me imagino sozinho, pois sinto Tua presença quando em Tua infinita misericórdia e bondade guia os meus pés, mãos e mente pelo caminho certo, no momento certo e aos aliados certos. Imensamente grato sou minha Mãe, por Vossa proteção, por Vosso carinho e cuidado, por Vosso infinito amor. Amém! **T.R.D.S.**

AUDIÊNCIA PÚBLICA
INSTITUTO DE PREVIDÊNCIA MUNICIPAL DE RAFARD

APRESENTAÇÃO DA PRESTAÇÃO DE CONTAS ANUAL DO IPREM, INCLUINDO OS RESULTADOS DE INVESTIMENTOS, AVALIAÇÃO ATUARIAL E GOVERNANÇA CORPORATIVA.

08/11 14:30Horas

AUDIÊNCIA PÚBLICA PRESENCIAL:
Rua IV centenário, S/N – Câmara Municipal - 13370-000

Valor: R$ 154,00 (Lei 1571/2012 - Tiragem 2000)

Literatura

J. R. Guedes de Oliveira,
ensaísta, biógrafo e historiador

Escritores da era Soviética

Nas décadas de 50 e 60, o escritor Ilich Ehrenburg era considerado, pela então "Cortina de Ferro", o mais destacado. Os compêndios biográficos descrevem-no como soviético, mas, nascido em Kiev, Ucrânia. Foi grande amigo do nosso Jorge Amado. Ambos, fervorosos adeptos do socialismo científico, mas, com relação a Jorge Amado jamais este aceitou a submissão de sua literatura ao PCB e diz-se, ainda, que a sua entrada ao referido partido foi, na verdade, um arrobo de juventude.

Embora tendo os louvores do Estado implantado em 1917, não logrou ser conhecido no mundo todo. Tanto é assim que poucos sabem dele, mas não desconhecem de sua submissão aos ditames marxistas-leninistas.

Os outros, abominados pelo regime, tiveram problemas políticos, de uma forma ou de outra. Mesmo .assim, se fizeram notórios com suas obras monumentais. Cito-os: Pasternak, Nabokov, Bunin, Gumilov, Kuprin, Bábel, Górki, Ana Akhmátova, Solzjenítsin, Pilniak, Koltsov, Shentalinski e tantos outros, não se esquecendo, portanto, do poeta Evtuchemko, com a sua famosa obra "Autobiografia Precoce".

Três livros, de autores brasileiros, descrevendo a vida na então União Soviética e seus satélites, nada falam disso, mas dão destaque a outros elementos que o Poder do Kremlin sustentava: Um brasileiro na União Soviética, de José Campos, 1953; A Rússia vista por um médico brasileiro, de Raul Ribeiro da Silva, 1954 e Eu vi as democracias populares de Zora Seijan Braga, 1951. Tenho-os, ainda, na minha estante, para pesquisas. Enaltecem tudo que, com a chegada da Glasnost e a Perestroika, de Gorbachev, em 1980, cai o pano total do que realmente se passava na então URSS. Há, nessas obras, muitos elementos distorcidos, embora seus autores endeusando a Cortina de Ferro.

Um fato surpreendente nos aconselha a refletir: como o Estado é o senhor de tudo, não dá ao indivíduo a possibilidade de expandir ou mesmo de alavancar a economia. Com efeito, passando algum tempo, desmorona-se totalmente. Tudo se torno sucata, quando o Estrado é o senhor de tudo, concentrando poder e a sociedade submissa em tudo.

A idolatria ao regime soviético, nas décadas acima citadas, era como se fosse um raiar de novos tempos. Ledo engano, pois que tudo era uma propaganda vultuosa, dando uma imagem distorcida, neste caso também, pela cultura literária que se pregava através de Ehrenburg, fiel escudeiro do regime totalitário.

A implantação de um regime totalitário, no mundo atual, é algo que causa pavor, pelas suas consequências futuras, quando se pretende calar a oposição. Esta, via de regra, mostra que o caminho a trilhar deve ser, sempre, compartilhado com a coletividade e não somente a poucos. Já não se ilude mais com a bonança para poucos e o socialismo para muitos.

Ehrenburg, com toda a sua arrogância de superioridade literária, não logro as citações futuras e exemplos edificantes. Fico (e ainda permanece), num total limbo, que é o seu devido lugar.

PODCAST | Educador Físico, Ivan Ricardo Silva, e nutricionista esportivo Leandro Rocha foram os convidados para falar sobre o tema

Fisiculturismo esteve em pauta no sétimo episódio do O Semanário Cast

Fisiculturismo ou culturismo é o uso progressivo de exercícios de treinamento resistido para controlar e desenvolver a musculatura de uma pessoa para fins estéticos. Um indivíduo que se envolve nessa atividade é chamado de fisiculturista ou culturista. Dia 30 de outubro foi a data escolhida para comemorar o Dia do Fisiculturismo.

Para falar um pouco sobre o tema, o sétimo episódio do O Semanário Cast, transmitido ao vivo pelo canal do jornal O Semanário no Youtube, na quinta-feira, 26 de outubro, convidou o educador físico Ivan Ricardo Silva e o nutricionista Leandro Rocha.

Ivan é personal trainner e coordenador da academia Body Gym, em Capivari. Ele já foi atleta, faz musculação há mais de 20 anos, e contou sobre o seu histórico no fisiculturismo e a experiência da preparação e subir quatro vezes no palco em competições regionais.

O nutricionista Leandro também já participou de duas competições e se prepara para subir aos palcos em dezembro. Ele define o fisiculturismo como superação e, acima de tudo, saúde.

Assuntos como genética, preparação, anabolizantes, dieta, treinamentos, desafios mentais, lesões e planejamento fizeram parte do bate papo. Ivan e Leandro também deram dicas para quem deseja iniciar no fisiculturismo e como funciona a arbitragem.

A entrevista completa está disponível no canal oficial do jornal O Semanário no Youtube. Se preferir, aponte a câmera do seu celular para o QR Code e acesse o conteúdo.

O Semanário Cast conta com o apoio da Raízes FM, Zézinho Poços Artesianos, Import Store, Pesqueiro Panserini e Studio Armelin.

"Como fazemos no jornal impresso e no site, a ideia do O Semanário Cast é dar voz e vez para as pessoas da nossa cidade contarem suas histórias, falarem sobre assuntos importantes e compartilharem conhecimento com os internautas. Todos podem participar, deixando seus comentários, enviando perguntas e sugerindo pautas. Participe!", convida o diretor do jornal O Semanário, Túlio Darros.

Tonny Machado

Leandro e Ivanzinho no estúdio do O Semanário Cast, com o jornalista Túlio Darros

UTILIDADE PÚBLICA | Caminhões com finais de placa 6, 7 e 8 também devem efetuar o procedimento; documento que libera a circulação é exigido em todo o país

Detran-SP informa: veículos com placas final 9 devem ser licenciados em novembro

O Departamento Estadual de Trânsito de São Paulo (Detran-SP) informa que os veículos de placas com final 9, além dos caminhões com placas terminadas em 6, 7 e 8, devem ser licenciados até o dia 30 de novembro no Estado de São Paulo. Quem não regularizar a documentação no prazo estabelecido - considerada infração gravíssima - pode ser punido com sete pontos na CNH, multa de R$ 293,47, além de remoção do veículo ao pátio.

Para licenciar o veículo, o motorista não precisa ir a uma unidade de atendimento Detran-SP ou Poupatempo para emissão anual eletrônica do Certificado de Registro e Licenciamento do Veículo (CRLV-e), documento de porte obrigatório. Basta acessar o site www.detran.sp.gov.br e realizar todo o procedimento de maneira digital, por meio do sistema bancário. O valor da taxa de licenciamento é de R$ 155,23, independentemente do tipo de veículo.

Para os proprietários de caminhões e caminhões-trator, o cronograma obrigatório, iniciado em setembro, vai até dezembro. Novembro é a vez do licenciamento de caminhões com finais de placa 6, 7 e 8.

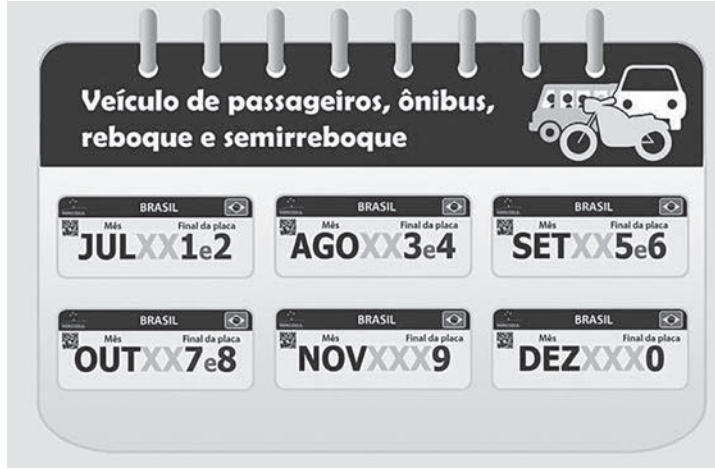

Calendário de Licenciamento do Estado de São Paulo para veículos de passageiros, ônibus, reboque e semirreboque

Como licenciar

Para realizar o licenciamento, é preciso informar o número do Renavam e pagar previamente os débitos do veículo, como por exemplo: IPVA e possíveis multas exigíveis.

Após a quitação dos débitos pendentes, o pagamento da taxa poderá ser feito via internet banking, aplicativo ou caixa eletrônico nos bancos conveniados (Santander, Bradesco, Banco do Brasil, Safra, Itaú, Caixa Econômica Federal) e nas Lotéricas.

Em seguida, o serviço será processado de forma automática e o CRLV-e estará disponível em meio digital, no aplicativo para celular Carteira Digital de Trânsito – CDT para pessoas físicas. O CRLV-e também estará disponível em meio digital para o download no portal do Detran-SP, Poupatempo ou ainda no portal de serviços da SENATRAN (Secretaria Nacional de Trânsito). Caso prefira portar o documento impresso, a impressão deverá ser realizada em folha A4 branca.

Sobre o Detran-SP

O Detran-SP trabalha incessantemente para prevenir sinistros e preservar vidas, com a meta de organizar um trânsito mais seguro e harmonioso entre todos os modais. O órgão segue comprometido em oferecer serviços de excelência aos cidadãos, baseados em valores como respeito, integridade, segurança e eficiência.

Atualmente, está implementando gradualmente a transformação digital para melhorar a qualidade de vida dos paulistas, facilitando o acesso aos serviços públicos. Cerca de 93% dos atendimentos realizados nas unidades do Detran-SP são feitos de forma digital.

Como o maior órgão executivo de trânsito do país, o Departamento de Trânsito Paulista é responsável por 28% da frota brasileira, com mais de 32 milhões de veículos registrados e mais de 27 milhões de motoristas habilitados em todo o estado. Mensalmente, emite aproximadamente 400 mil Carteiras Nacionais de Habilitação (CNHs) e 1,2 milhão de Certificados de Registro e Licenciamento Veicular (CRLVs). Em média, são emitidos mais de 136 mil documentos por dia.

Calendário de Licenciamento no Estado de São Paulo para veículos registrados como caminhão

Piquenique no Parque Ecológico celebra o Dia das Crianças com diversidade e acessibilidade

Prefeitura de Capivari

Caminhada no Parque Ecológico conscientizou público feminino sobre o Câncer

No dia 26 de outubro, o Parque Ecológico "Murilo Ferreira Carnicelli" se encheu de sorrisos e alegria em comemoração ao Dia das Crianças. O Piquenique, que reuniu famílias e crianças de todas as idades, também teve um propósito especial: promover a inclusão e a união de mães e crianças atípicas. A Secretaria do Direito da Pessoa com Deficiência e Mobilidade Reduzida foi a responsável pela organização do evento, e contou com a parceria das Secretarias de Saúde e, Cultura e Turismo, além da vereadora Sele Rosada (UNIÃO).

"Fiquei muito entusiasmada com o sucesso do evento e com a participação de todos, essa parceria com as secretarias foi fundamental para criar um ambiente acolhedor e inclusivo, onde todas as crianças puderam se divertir. Aproveito a oportunidade para agradecer a todos que doaram as guloseimas", disse a vereadora.

O evento ofereceu uma experiência única, com atividades especialmente projetadas para crianças com deficiências diferenciadas e os assistidos pela Associação de Pais e Amigos dos Excepcionais (APAE).

O piquenique no Parque contou com uma variedade de brincadeiras, comidas, músicas e trilhas. Com a participação da comunidade e o espírito de solidariedade em exibição, a festa no Parque Ecológico reforçou a importância de eventos inclusivos para celebrar não apenas as crianças, mas também a diversidade em todas as suas formas.

Outubro Rosa

Para finalizar a Campanha "Outubro Rosa" em grande estilo, a Sicoob Cooplivre em parceria com a Prefeitura de Capivari, organizou no último sábado, 28, uma caminhada no Parque Ecológico "Murilo Ferreira Carnicelli" para conscientizar o público feminino sobre a prevenção contra o Câncer de mama e colo de útero. A ação atraiu dezenas de pessoas que puderam praticar atividades físicas ao mesmo tempo que apoiavam essa causa tão importante.

O percurso teve seu início em torno das 9h, onde os participantes deram três voltas ao redor do percurso de 1,8 km do Parque Ecológico. Após o término, brindes foram distribuídos aos participantes, como lembrança desta luta tão importante que ajuda diversas mulheres a combater precocemente a doença em todos os anos. A Prefeitura de Capivari, por sua vez, durante outubro disponibilizou exames de papanicolau gratuitamente em todos os Postos de Saúde, para incentivar ainda mais as mulheres a fazer os exames de rotina.

Mesmo após o término da Campanha, a Saúde segue oferecendo atenção especializada ao público feminino que procura por atendimento, através do Programa de Prevenção e Atenção ao Câncer de Mama – "Jusciane Ferreira".

CÂMARA MUNICIPAL DE RAFARD
Poder Legislativo

EDITAL DE AUDIÊNCIA PÚBLICA

A **Câmara Municipal de Rafard**, vem a público informar a todos os cidadãos rafardenses e autoridades locais, que estará realizando **audiência pública** para demonstração e discussão da **Lei do Orçamento Anual – LOA** para o **exercício de 2024**, em cumprimento ao disposto no artigo 165 da Constituição Federal , ao artigo 48º da Lei de Responsabilidade Fiscal (Lei nº 101, de 04 de maio de 2000) e Lei 4.320/64, que realizar-se á no Plenário da Câmara Municipal de Rafard/SP, no dia 06/11/2023,(segunda-feira), às 18:00 hrs.

Rafard, 30 de Outubro de 2023.

Luís Fernando Zape
Presidente

PRAÇA PROF. VINÍCIO STEIN CAMPOS, S/Nº. – FONE/FAX: (19) 3496 1102 – CEP 13370-000-RAFARD SP
Site: www.camararafard.sp.gov.br

Valor: R$ 199,50 (Lei 1571/2012 - Tiragem 2000)

CÂMARA MUNICIPAL DE RAFARD
Poder Legislativo

E D I T A L

"TORNA PÚBLICO O PROCESSO TC – 003154.989.20.-6, DAS CONTAS ANUAIS DO EXERCÍCIO DE 2021".

LUIS FERNANDO ZAPE, Presidente da Câmara Municipal de Rafard, Estado de São Paulo, usando das atribuições que lhes são conferidas por lei e em atendimento ao disposto no artigo 144 da Lei Orgânica Municipal,

TORNA PÚBLICO:

O PROCESSO TC – 003154.989.20-6, sobre as contas do exercício de 2021 do Poder Executivo Municipal de Rafard, cujo responsável à época era o senhor FABIO DOS SANTOS, sendo que as mesmas ficarão por 60 (sessenta) dias à disposição de qualquer contribuinte, na Secretaria da Câmara Municipal, para exame e apreciação, o qual poderá questionar-lhes a legitimidade, nos termos do artigo 144 da Lei Orgânica Municipal.

Câmara Municipal de Rafard, 30 de outubro de 2023

LUIS FERNANDO ZAPE
Presidente da Câmara Municipal

PRAÇA PROF. VINÍCIO STEIN CAMPOS, S/Nº. – FONE/FAX: (19) 3496 1102 – CEP 13370-000-RAFARD SP
Site: www.camararafard.sp.gov.br

Valor: R$ 199,50 (Lei 1571/2012 - Tiragem 2000)

INSTITUTO DE PREVIDÊNCIA MUNICIPAL DE RAFARD
CNPJ 10.875.812/0001-34
PRAÇA VINÍCIO STEIN CAMPOS Nº 750 B RAFARD-SP - CEP- 13370-000
TELEFONE (19) 3496-2864

EXTRATO DO 4º (QUARTO) TERMO DE ADITAMENTO AO CONTRATO ADMINISTRATIVO Nº 03/2019.

Em observância às disposições constantes no Art. 57, §1º incisos I e II da Lei nº 8.666/93, PRORROGA-SE o contrato firmado com a empresa CRÉDITO & MERCADO GESTÃO DE VALORES MOBILIÁRIOS LTDA por mais 12 meses, até 31/10/2024. Ficam referendadas as demais cláusulas do Contrato Administrativo nº 03/2019.
Objeto: Serviço de assessoramento e consultoria de investimento de valores mobiliários para RPPS, para fins de enquadramento na legislação em vigor, em especial a resolução CMN nº 3922/10, artigo 18, portaria MPS nº 519/11.
Dotação orçamentária: 3.3.90.39
Valor Global: R$ 9.791,64

Rafard, 03 de Novembro de 2023.

Mauro César Piffardini Savassa
Presidente do Instituto de Previdência de Rafard - IPREM

Valor: R$ 126,00 (Lei 1571/2012 - Tiragem 2000)

RAFARD | Um material exclusivo será fornecido na oficina de preparação de escrita de projetos culturais, para que as pessoas possam se preparar

Diretoria de Cultura anuncia curso de escrita para projetos e lançamento dos editais da Lei Paulo Gustavo

Reprodução Internet

Os munícipes rafardenses que quiserem pleitear verba para projetos culturais poderão iniciar seu processo de escrita em oficina fornecida pela Prefeitura de Rafard. Um material exclusivo será fornecido na oficina de preparação de escrita de projetos culturais, para que as pessoas, possam se preparar, para quando os editais forem abertos.

É o segundo ciclo de cursos com este propósito fornecido pela prefeitura. "Encontramos algumas dificuldades para agilidade da publicação dos editais, mas com a ajuda da pressão e comprometimento do Conselho Municipal de Cultura e da sociedade civil, conseguiremos lançar os editais no prazo. É a primeira vez que captamos uma lei federal para este fim, é um processo de aprendizagem, mas vamos caminhando e trabalhando muito pra atender a população", enfatiza o diretor de Cultura, Luís Henrique Garcia.

Vivian Ui, Artista e especialista em Gestão de Projetos Culturais, e colabora com o processo, afirma que é natural que os pequenos municípios tenham certa relutância perante novas leis, mas que a organização da sociedade civil junto ao poder público, faz com que os processos caminhem. "Rafard tem avançado consideravelmente nas questões culturais. Temos o conselho formado, fizemos uma conferência de cultura impecável, e o trabalho em equipe tem sido feito. É essencial que a sociedade civil acompanhe esse momento".

As oficinas de escrita de projeto acontecerão nos dias nos dias 7 e 9 de novembro, das 10h às 12h, e das 13h às 16h, no Centro Cultural Júlio Henrique Raffard.

Os editais contarão com chamamento público para projetos de audiovisual e outro com chamamento para demais linguagens artísticas e premiações. Pessoas físicas, jurídicas e coletivos sem CNPJ, representados por pessoas jurídicas, poderão participar.

Os editais serão realizados com recursos do Governo Federal repassados por meio da Lei Complementar nº 195/2022 - Lei Paulo Gustavo. A Lei Paulo Gustavo viabiliza o maior investimento direto no setor cultural da história do Brasil e simboliza o processo de resistência da classe artística durante a pandemia de Covid-19, que limitou severamente as atividades do setor cultural. É, ainda, uma homenagem a Paulo Gustavo, artista símbolo da categoria, vitimado pela doença.

As condições para a execução da Lei Paulo Gustavo foram criadas por meio do engajamento da sociedade e o presente edital destina-se a apoiar projetos apresentados pelos agentes culturais de Rafard.

Calendário de execução da Lei Paulo Gustavo no município:

Prazo de abertura de chamamento para editais e premiações/inscrições: 10 novembro a 27 novembro.

Prazo de análise: 27 de novembro a 07 de dezembro.

Divulgação dos resultados: 08 de dezembro.

IFSP CAPIVARI

Últimos dias para se inscrever no curso rápido e gratuito de Matemática para Concursos

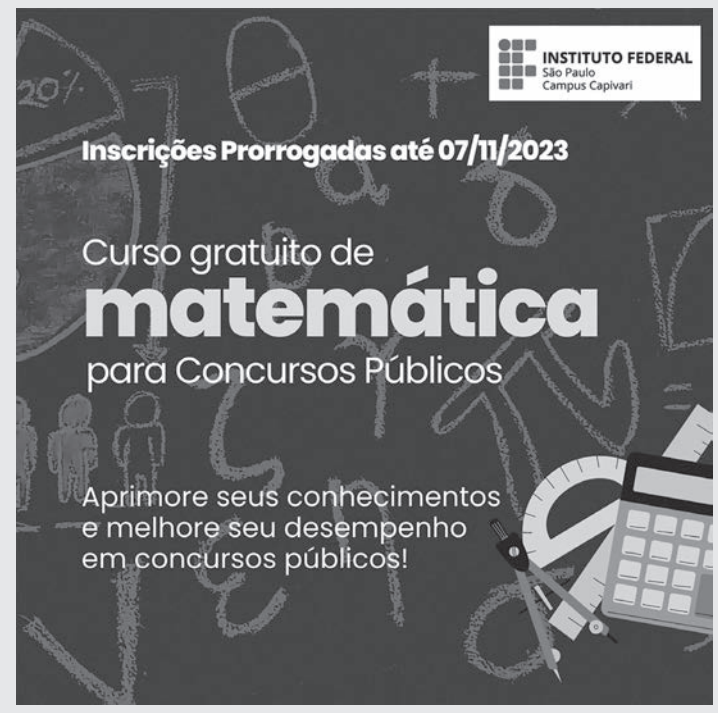

O Instituto Federal de Educação, Ciência e Tecnologia de São Paulo (IFSP) - Campus Capivari está com inscrições abertas para o curso de Formação Continuada Presencial de Matemática para Concursos (Fundamental). O prazo se encerra na próxima terça-feira (7).

O curso tem como objetivo possibilitar melhores resultados na resolução de exercícios e problemas aplicados em concursos públicos da Indec (Capivari e Monte Mor) que exigem ensino fundamental incompleto ou completo. As aulas serão presenciais, das 18h30 às 22h30, nos dias 7, 9, 14 e 26 de novembro.

Detalhes importantes: Não há cobrança de taxa de inscrição; As inscrições são presenciais e devem ser feitas na Coordenadoria de Extensão (CEX) do IFSP Capivari, localizada na avenida Doutor Ênio Pires de Camargo, 2971, bairro Ribeirão, Capivari.

"Esta é uma oportunidade única para aprimorar suas habilidades em matemática e se preparar para concursos públicos. Não perca essa chance! Garanta sua inscrição antes do prazo final e dê um passo importante em direção ao seu sucesso profissional", convida o Coordenador de Extensão do Campus Capivari, Gustavo Baptistella.

CAPIVARI

Atualização: ponte da rua Piracicaba começa receber vigas da estrutura

Prefeitura de Capivari

Vigas começaram a ser instaladas na terça-feira (31)

As vigas de sustentação da futura ponte que está em obras na Rua Piracicaba, no Bosque dos Pinheiros, começaram a ser colocadas nesta terça-feira, dia 31, e chamaram a atenção da população da região.

As sete estruturas que ficaram os últimos dois meses em período de "maturação", que é um tempo de cura do concreto, passaram o dia sendo içadas por um grande guindaste e afixadas na nova ponte, que deve entregue à população entre o final de novembro.

No total, a obra cobrirá uma área de aproximadamente 414m² e de acordo com a Secretaria de Projetos, Convênios e Captação de Recursos (SEPROJ), setor responsável pelo projeto, a obra consiste na remoção da ponte antiga, que comportava a passagem de apenas um carro por vez, para construção de uma nova estrutura que permita a passagem de dois veículos ao mesmo tempo e tenha também passagem para pedestres, drenagem de águas pluviais, calçadas, guias e sarjetas. A nova ponte terá 10 metros de largura, sendo 1,62m destinado para a passagem de pedestres em cada lado, atendendo a uma velha reivindicação da população da região.

O prefeito Vitão Riccomini esteve no final na manhã desta terça-feira no local, e reforçou a importância da obra para Capivari. "É uma obra que mudará a vida das pessoas que moram na região e, com certeza, facilitará a vida de várias pessoas que passam por aqui para acessar diferentes bairros da cidade."

PARTICIPAÇÃO POPULAR | Presentes fizeram sugestões e observações nos diversos temas discutidos

Forte participação popular marca segunda Audiência Pública do Plano Diretor de Capivari

A 2ª Audiência Pública do novo Plano Diretor de Capivari aconteceu na noite de terça-feira, 31 de outubro, contando com um público participativo que compareceu em peso ao auditório Professor Luiz Fernando C. Leite, da Secretaria de Educação de Capivari. Muitos dos presentes fizeram sugestões e observações nos temas zoneamento, parâmetro e instrumentos urbanísticos, habitação, Cultura e Turismo.

"Assim como na semana passada tivemos uma participação muito ativa da população e também de políticos da cidade, o que é uma coisa maravilhosa, nem todos os municípios têm isso quando discutem seu plano diretor. Novamente, nossa meta de debater o Plano Diretor junto da população foi cumprida", elogiou Ivan Maglio, coordenador executivo da equipe que trabalha no desenvolvimento do Plano Diretor.

Agora, a equipe do Instituto de Estudos Avançados (IEA) da Universidade de São Paulo (USP), passa a trabalhar na Minuta de lei, levando em consideração os aspectos discutidos e as sugestões trazidas durante as duas audiências realizadas no mês de outubro. "Será realizada uma nova audiência após a redação do novo plano. Todo esse processo é para que o Plano Diretor de Capivari tenha a cara da população e abranja as necessidades e desafios que a cidade necessita", reforçou Luís Felipe Rusignelli, secretário de Projetos, Convênios e Captação de Recursos da Prefeitura de Capivari.

As audiências realizadas nos dias 24 e 31 tiveram por objetivo apresentar um resumo das discussões feitas durante o mês de maio, através de oficinas temáticas do Plano Diretor. A ocasião também serviu para que a população, presente no local ou pela internet, pudesse contribuir com as opiniões sobre o que estava sendo detalhado pela equipe do IEA.

Prefeitura de Capivari

Secretário Luís Felipe Rusignelli discursa durante audiência

Os resultados das oficinas estão disponíveis à população através de um relatório confeccionado pelo grupo do IEA, destacando a opinião popular a respeito de diversos temas que norteiam o Plano Diretor, em linha com metas estabelecidas pela Organização das Nações Unidas (ONU).

RAFARD | Moradores devem ficar atentos às orientações para evitar penalidades

Prefeitura anuncia cronograma de recolhimento de entulho para a primeira semana de novembro

A Prefeitura de Rafard anunciou o cronograma de recolhimento de entulho para a primeira semana de novembro. A ação visa promover a limpeza e organização da cidade, mas é essencial que os moradores estejam atentos às diretrizes estabelecidas para evitar penalidades.

De acordo com o governo municipal, os entulhos de construção, como restos de obras e materiais de construção, devem ser depositados em caçambas pelos proprietários, de forma a garantir a coleta adequada. Os moradores têm o período de 6 de novembro a 10 de novembro para realizar o descarte desses materiais, sendo que haverá tolerância de até 3 dias antes do início do cronograma sem a aplicação de penalidades.

Já os resíduos provenientes de podas de vegetação e derivados de madeira, incluindo móveis, serão recolhidos diretamente pela Prefeitura durante toda a primeira semana de novembro. É importante ressaltar que esses materiais não devem ultrapassar a quantidade de 4 metros cúbicos, o que equivale a duas conchas de máquina.

A Prefeitura de Rafard destaca que as coletas de entulho são realizadas apenas uma vez por mês. Portanto, os moradores devem ficar atentos às datas estipuladas e evitar deixar o entulho para o último dia do mês, a fim de evitar qualquer risco de ser multado.

"O cumprimento das orientações estabelecidas pela Prefeitura é fundamental para manter a cidade limpa e colaborar com o processo de recolhimento de entulho. Portanto, a administração municipal reforça a importância da colaboração de todos os cidadãos para manter Rafard em ordem e livre de materiais descartados de forma inadequada", alerta o vice-prefeito, Wagner Bragalda.

INSTITUTO DE PREVIDÊNCIA MUNICIPAL DE RAFARD
CNPJ Nº 10.875.812/0001-34
PRAÇA PROFº VINICIO STEIN CAMPOS - 750 B - RAFARD /SP
CEP: 13.370-000 **TELEFONE (19) 3496-2864**

PORTARIA Nº 020/2023

Dispõe sobre Aposentadoria voluntária por tempo de contribuição com proventos integrais com direito a integralidade e paridade ao servidor público municipal senhor Valetim Roberto Veronei no cargo de serviços gerais, na referência AT (1) aguardando análise e deferimento do Tribunal de Contas do Estado de São Paulo como Especifica.....

MAURO CÉSAR PIFFARDINI SAVASSA, Presidente do Instituto de Previdência Municipal de Rafard, Estado de São Paulo, no uso de suas atribuições legais,

R e s o l v e:

ARTIGO 1º - Concede Aposentadoria Voluntária por tempo de Contribuição ao servidor Público Municipal, senhor Valentim Roberto Veronei, ocupante do cargo efetivo de serviços gerais AT (1), conforme disposto no artigo 3º da regra transitória 3 da Emenda Constitucional nº 47/2005 com direito a integralidade e a paridade.

ARTIGO 2º - Fica **Aposentado**, o referido servidor, no cargo de serviços gerais AT (1), conforme disposto no artigo 3º da regra transitória 3 da Emenda Constitucional nº 47/2005, passando a partir do dia 01 de novembro de 2.023 a figurar no quadro de **Servidores Inativos e Pensionistas** do Instituto de Previdência Municipal de Rafard.

ARTIGO 3º - Esta Portaria entrará em vigor na data de sua publicação e seus efeitos a partir de 01 de novembro de 2023.

Instituto de Previdência Municipal de Rafard, ao um dia do mês de novembro de dois mil e vinte e três.

MAURO CÉSAR PIFFARDINI SAVASSA
Presidente RPPS

Publicada na Secretaria do Instituto de Previdência Municipal de Rafard, ao um dia do mês de novembro de dois mil e vinte e três.

ATAIL DISSERÓ
Contador

Valor: R$ 220,50 (Lei 1571/2012 - Tiragem 2000)

INSTITUTO DE PREVIDÊNCIA MUNICIPAL DE RAFARD
CNPJ Nº 10.875.812/0001-34
PRAÇA PROFº VINICIO STEIN CAMPOS - 750 B - RAFARD /SP
CEP: 13.370-000 **TELEFONE (19) 3496-2864**

PORTARIA Nº 021/2023

Dispõe sobre Aposentadoria Voluntária Por Idade com proventos proporcionais, sem direito a integralidade e paridade para a senhora Maria Aparecida Giatti Menegon no cargo de merendeira AT(1), aguardando analise e deferimento do Tribunal Contas do Estado de São Paulo, como especifica .....

MAURO CÉSAR PIFFARDINI SAVASSA, Presidente do Instituto de Previdência Municipal de Rafard, Estado de São Paulo, no uso de suas atribuições legais,

R e s o l v e:

ARTIGO 1º - Concede Aposentadoria Voluntária Por Idade a servidora Público Municipal, senhora Maria Aparecida Giatti Menegon, ocupante do cargo efetivo de merendeira, referência AT – (1), com fundamento no artigo 30, inciso II da lei Municipal nº 195/2013 e no artigo 40, parágrafo 1º, III, "b" da Emenda Constitucional nº 41 de 19 de dezembro de 2003, sem direito a integralidade e a paridade.

ARTIGO 2º - Fica **Aposentado**, a referida servidora, no cargo efetivo de merendeira, com os Proventos Proporcionais da referência AT – (1), calculado pela média aritmética simples das contribuições do servidor aos regimes de previdência social, desde junho de 1994 e proporcionais ao tempo de contribuição, conforme artigo 40, parágrafo 3º e 17 c/c artigo 40, parágrafo 1º, inciso III da C.F., passando a partir do dia 01 de novembro de 2.023 a figurar no quadro de **Servidores Inativos e Pensionistas** do Instituto de Previdência Municipal de Rafard.

ARTIGO 3º - Esta Portaria entrará em vigor na data de sua publicação e seus efeitos a partir de 01 de novembro de 2023.

Instituto de Previdência Municipal de Rafard, ao um dia do mês de novembro de dois mil e vinte e três.

MAURO CÉSAR PIFFARDINI SAVASSA
Presidente RPPS

Publicada na Secretaria do Instituto de Previdência Municipal de Rafard, ao um dia do mês de novembro de dois mil e vinte e três.

ATAIL DISSERÓ
Contador

Valor: R$ 220,50 (Lei 1571/2012 - Tiragem 2000)

PREFEITURA DO MUNICÍPIO DE RAFARD
ESTADO DE SÃO PAULO

EDITAL DE DIVULGAÇÃO DO RESULTADO FINAL RETIFICADO
CONCURSO PÚBLICO N.º 001/2023

A PREFEITURA DO MUNICÍPIO DE RAFARD, Estado de São Paulo, por meio de sua Comissão de Concurso Público, juntamente com o Instituto Nacional de Desenvolvimento Educacional e Capacitação – INDEC, responsável pela realização do Concurso Público, conforme Edital nº. 001/2023, tornam público a Retificação do Resultado Final do dia 20 de outubro de 2023 dos cargos abaixo especificados, por não constar o critério de desempate dos candidatos indicados, da seguinte forma:

1. DO RESULTADO FINAL

1.1 LISTA GERAL

MERENDEIRA

Inscrição	Candidato	T.P.O.		Total	Situação	Class.	Data Nasc.	Filhos	Estado Civil
0902	EMILIN LARISSA FAVARELLI	72,50		72,50	APROVADO(A)	1º	22/04/1999	1	CASADO
1523	BRUNA SOARES COIMBRA	72,50		72,50	APROVADO(A)	2º	30/04/1996	0	UNIÃO ESTÁVEL
1549	MARIANA KOSTRUBA VIEIRA ARANTES	67,50		67,50	APROVADO(A)	3º	15/09/1999	0	SOLTEIRO
1419	DARISSA RAELEN DE LIMA ARRUDA PENA	67,50		67,50	APROVADO(A)	4º	29/12/2003	0	SOLTEIRO
1926	RAQUEL APARECIDA LEITE NUNES	65,00		65,00	APROVADO(A)	5º	04/07/1973	0	CASADO
1423	PABLA TAMIRES APARECIDA RIBEIRO LAUREANO	65,00		65,00	APROVADO(A)	6º	10/05/1988	0	SOLTEIRO
1869	JESSICA LETICIA DOS SANTOS ROSA	65,00		65,00	APROVADO(A)	7º	04/05/1993	0	SOLTEIRO
0190	ROSÂNGELA CAROLINE SANTOS RODRIGUES	65,00		65,00	APROVADO(A)	8º	16/10/1997	0	CASADO
0730	SUELI DO NASCIMENTO ALMEIDA	62,50		62,50	APROVADO(A)	9º	30/12/1968	0	CASADO
0668	GREYCE DA SILVA LIMA	62,50		62,50	APROVADO(A)	10º	28/07/1997	0	SOLTEIRO
1153	SIRLEI BAIÃO DA SILVA	60,00		60,00	APROVADO(A)	11º	22/07/1981	1	DIVORCIADO
2554	CRISTIANE APARECIDA FERRAZ MOREIRA	60,00		60,00	APROVADO(A)	12º	07/12/1978	0	UNIÃO ESTÁVEL
1412	PATRICIA PAULA CASTRO DOS SANTOS	60,00		60,00	APROVADO(A)	13º	29/03/1983	0	CASADO
0109	DANIELA PEDRILHA DE ALMEIDA	60,00		60,00	APROVADO(A)	14º	07/02/1985	0	CASADO
2297	KAREN MARCELA DINIZ CAPPATO	60,00		60,00	APROVADO(A)	15º	04/10/1991	0	SOLTEIRO
2699	JULIA BEZERRA DOS SANTOS	57,50		57,50	APROVADO(A)	16º	18/11/1977	0	CASADO
2443	STELA ANDRADE CACADOR	57,50		57,50	APROVADO(A)	17º	03/12/1985	0	CASADO
2550	JULIANA APARECIDA MARIANO	57,50		57,50	APROVADO(A)	18º	04/06/1986	0	SOLTEIRO
1286	LETÍCIA APARECIDA MARIANO SALES	57,50		57,50	APROVADO(A)	19º	14/06/1988	0	CASADO
0502	FABIANA CAXIAS PARDO	57,50		57,50	APROVADO(A)	20º	17/04/1989	0	SOLTEIRO
0869	MAÍSA ALVES	57,50		57,50	APROVADO(A)	21º	09/06/1997	0	CASADO
1820	TAINA SANTOS LIMA	57,50		57,50	APROVADO(A)	22º	13/02/2000	0	CASADO
0079	JUCELIA PINTO DA SILVA SANTOS	55,00		55,00	APROVADO(A)	23º	08/12/1968	0	CASADO
2702	MARIA DAS GRACAS BASILIO BRAGA	55,00		55,00	APROVADO(A)	24º	27/10/1975	0	UNIÃO ESTÁVEL
1392	JOSEANE KARINA ALBINO	55,00		55,00	APROVADO(A)	25º	07/04/1984	0	SOLTEIRO
1079	BRUNA CUNICO	55,00		55,00	APROVADO(A)	26º	06/08/1989	0	DIVORCIADO
2910	CAYANE CHANIELE AYRES DE ARRUDA	55,00		55,00	APROVADO(A)	27º	28/11/2000	0	UNIÃO ESTÁVEL
2496	SONIA APARECIDA CORREIA	52,50		52,50	APROVADO(A)	28º	15/03/1973	0	UNIÃO ESTÁVEL
2157	ANDREIA MENDONCA DOS SANTOS	52,50		52,50	APROVADO(A)	29º	14/07/1981	0	CASADO
0125	GISLAINE ROSA	52,50		52,50	APROVADO(A)	30º	14/07/1983	0	SOLTEIRO
0261	LARIANE GASPARINO BERTO	52,50		52,50	APROVADO(A)	31º	18/09/2000	0	SOLTEIRO
0338	ADRIANA APARECIDA CONCEICAO	50,00		50,00	APROVADO(A)	32º	25/08/1967	0	DIVORCIADO
1695	MARIA HELENA NUNES	50,00		50,00	APROVADO(A)	33º	20/06/1968	0	UNIÃO ESTÁVEL
1329	ANGELA ANGELI DE SA	50,00		50,00	APROVADO(A)	34º	05/05/1969	0	CASADO
1711	RAQUEL APARECIDA LOPES AFONSO	50,00		50,00	APROVADO(A)	35º	27/07/1970	0	DIVORCIADO
2752	LAUDICEIA FERNANDES DOS REIS RODRIGUES	50,00		50,00	APROVADO(A)	36º	29/09/1976	0	CASADO
0297	ANDRÉIA MÁRCIA DE ANDRADE OLIVEIRA	50,00		50,00	APROVADO(A)	37º	25/03/1979	0	DIVORCIADO

PROFESSOR ADJUNTO

Inscrição	Candidato	T.P.O.	TÍTULOS	Total	Situação	Class.	Data Nasc.	Filhos	Estado Civil
1718	MARIA ISABEL GIL DE CAMARGO	85,00	0,00	85,00	APROVADO(A)	1º	25/05/1987	0	DIVORCIADO
1887	RENATA DE ALMEIDA SIMIONATO RAMOS	82,50	0,00	82,50	APROVADO(A)	2º	09/03/1987	0	CASADO
1692	GIOVANNA GRILLO PEREIRA	77,50	2,50	80,00	APROVADO(A)	3º	28/08/1980	0	SOLTEIRO
0577	DENISE BATISTA DE SOUZA SILVA	77,50	2,50	80,00	APROVADO(A)	4º	06/08/1984	0	CASADO
1038	NEUZA APARECIDA GOZZER CORDEIRO	75,00	2,50	77,50	APROVADO(A)	5º	26/08/1970	1	CASADO
1728	JESSIQUELI MARIA SIQUEIRA BOCKER	75,00	2,50	77,50	APROVADO(A)	6º	28/06/1993	0	CASADO
1897	ROSIDETE DE OLIVEIRA SILVA	72,50	2,50	75,00	APROVADO(A)	7º	07/09/1987	1	SOLTEIRO
0476	VANESSA FERNANDA DIANA	75,00	0,00	75,00	APROVADO(A)	8º	17/07/1982	0	SOLTEIRO
1925	BRUNA RIBEIRO DOS SANTOS BALAN	72,50	2,50	75,00	APROVADO(A)	9º	10/06/1990	0	DIVORCIADO
1886	JESSICA BONAGURIO DE OLIVEIRA	75,00	0,00	75,00	APROVADO(A)	10º	03/05/1997	0	SOLTEIRO
0099	MARIA EDUARDA MARINONIO DE ALMEIDA	75,00	0,00	75,00	APROVADO(A)	11º	03/08/2000	0	SOLTEIRO
0719	LETICIA SILVA DAMIAMES	72,50	2,50	75,00	APROVADO(A)	12º	20/04/2001	0	SOLTEIRO
2251	ROSANA FIDENCIO MOREIRA	70,00	2,50	72,50	APROVADO(A)	13º	03/12/1979	2	CASADO
1913	LUZIA ANA APARECIDA DIAS	70,00	2,50	72,50	APROVADO(A)	14º	12/03/1982	2	CASADO
1896	ERENI DE SOUZA MATIAS	70,00	2,50	72,50	APROVADO(A)	15º	19/06/1986	2	CASADO
0851	SIMONE APARECIDA ALMEIDA FREGUGLIA	72,50	0,00	72,50	APROVADO(A)	16º	14/05/1983	1	CASADO
1978	MICHELE MARTURANO ANTONELLI	72,50	0,00	72,50	APROVADO(A)	17º	02/05/1981	0	CASADO
0176	CAMILA SALVADOR MACHADO	72,50	0,00	72,50	APROVADO(A)	18º	02/04/1986	0	SOLTEIRO
2792	GISLEIA ROSA DA SILVA MARQUES	70,00	2,50	72,50	APROVADO(A)	19º	07/06/1988	0	CASADO
0747	LUCINEIA SILVESTRE PIOVESAN	72,50	0,00	72,50	APROVADO(A)	20º	01/03/1990	0	CASADO
0018	LÉIA DE OLIVEIRA COSTA VIEIRA	70,00	0,00	70,00	APROVADO(A)	21º	21/03/1984	3	CASADO
2612	FERNANDO DE LIMA VENANCIO DOS SANTOS	70,00	0,00	70,00	APROVADO(A)	22º	03/08/1992	1	CASADO
1445	ANTONIA FRANCISCA FERNANDES	67,50	2,50	70,00	APROVADO(A)	23º	26/03/1975	0	DIVORCIADO
1475	ELIANE CRISTINA ALVES CONTESSA DE OLIVEIRA	70,00	0,00	70,00	APROVADO(A)	24º	02/08/1979	0	CASADO
2450	SIRLENE GONCALVES DA SILVA	67,50	2,50	70,00	APROVADO(A)	25º	23/09/1981	0	CASADO
0565	ANA PAULA FERREIRA PETERLINKAN MOTA	70,00	0,00	70,00	APROVADO(A)	26º	20/04/1988	0	CASADO
2355	TAMIRES ALVES DA SILVA	70,00	0,00	70,00	APROVADO(A)	27º	01/09/1995	0	SOLTEIRO
0716	FERNANDA DE SOUZA FERREIRA	70,00	0,00	70,00	APROVADO(A)	28º	21/12/2002	0	SOLTEIRO
1750	ROSIVANIA HONORATO LIMA SENA	65,00	2,50	67,50	APROVADO(A)	29º	06/05/1993	3	CASADO
2362	ANA CRISTINA FERREIRA DA CRUZ	65,00	2,50	67,50	APROVADO(A)	30º	20/09/1988	1	CASADO
0933	MARIANGELA STENICO	65,00	2,50	67,50	APROVADO(A)	31º	18/01/1977	1	SOLTEIRO
0972	ELISANGELA CRISTINA TONUSSI PADOVEZE	67,50	0,00	67,50	APROVADO(A)	32º	14/04/1977	0	CASADO
0916	SILVANA DE PAULO ABEL	67,50	0,00	67,50	APROVADO(A)	33º	12/09/1977	0	CASADO
2695	MARTA CORREA DE SOUZA	65,00	2,50	67,50	APROVADO(A)	34º	17/02/1978	0	UNIÃO ESTÁVEL
0779	GISLAINE DE CARLA ISRAEL	67,50	0,00	67,50	APROVADO(A)	35º	20/07/1981	0	UNIÃO ESTÁVEL
1080	LIGIA SOUSA DE OLIVEIRA BRAGGION	67,50	0,00	67,50	APROVADO(A)	36º	14/10/1985	0	CASADO
2868	FRANCIELE CRISTIANE RODRIGUES	67,50	0,00	67,50	APROVADO(A)	37º	20/08/1992	0	CASADO
1314	CAROLINA APARECIDA FUGULIN	67,50	0,00	67,50	APROVADO(A)	38º	12/10/1994	0	SOLTEIRO
0036	LARISSA APARECIDA DA SILVA	67,50	0,00	67,50	APROVADO(A)	39º	10/06/1997	0	SOLTEIRO
2552	FLAVIA DO NASCIMENTO	65,00	0,00	65,00	APROVADO(A)	40º	12/05/1959	0	SOLTEIRO
1669	CAROLINE APARECIDA POLETTI MAZZINI	62,50	2,50	65,00	APROVADO(A)	41º	15/06/1984	1	CASADO
2631	MARCEL LUIS BERTELLI	65,00	0,00	65,00	APROVADO(A)	42º	09/08/1983	0	CASADO
0010	ELICLEIA DOS SANTOS LIVIERO	62,50	2,50	65,00	APROVADO(A)	43º	30/03/1990	3	CASADO
1030	FABIANA PRODOSKYMI GABASSI	65,00	0,00	65,00	APROVADO(A)	44º	29/08/1977	0	CASADO
0174	FLAVIA ISABEL MARAM ZUIN	62,50	2,50	65,00	APROVADO(A)	45º	11/04/1978	0	CASADO
2634	JANAINA HELENA MARINS LOPES	65,00	0,00	65,00	APROVADO(A)	46º	30/10/1984	0	CASADO
2781	VALERIA SILVA LIBERATO DE CASTRO	65,00	0,00	65,00	APROVADO(A)	47º	10/03/1985	0	CASADO
0899	ANA LUCIA FRANCO SANTOS	65,00	0,00	65,00	APROVADO(A)	48º	24/06/1988	0	CASADO
0105	JÉSSICA ISABELE RODRIGUES	62,50	2,50	65,00	APROVADO(A)	49º	01/10/1989	0	SOLTEIRO
1212	SUZIENE SANTANA DOS SANTOS BRAGA	62,50	2,50	65,00	APROVADO(A)	50º	18/10/1990	0	CASADO
0633	ELEN SCHINCARIOL LAZARIN	62,50	2,50	65,00	APROVADO(A)	51º	09/10/1991	0	CASADO
0744	LAISE SILVESTRE PIOVESAN	65,00	0,00	65,00	APROVADO(A)	52º	22/08/1995	0	SOLTEIRO
2082	LARISSA APARECIDA DE CARVALHO	65,00	0,00	65,00	APROVADO(A)	53º	24/07/1997	0	UNIÃO ESTÁVEL
1928	TANIA DE OLIVEIRA FOREZE	62,50	0,00	62,50	APROVADO(A)	54º	22/09/1981	2	CASADO
2344	TELMA SALVADOR BARBOSA	62,50	0,00	62,50	APROVADO(A)	55º	26/11/1972	0	DIVORCIADO
1724	ADRIANA DIAS FERRAZ	62,50	0,00	62,50	APROVADO(A)	56º	30/12/1971	0	SOLTEIRO
0880	CLAUDIA GONCALVES BATISTA DA LUZ	62,50	0,00	62,50	APROVADO(A)	57º	23/02/1977	0	DIVORCIADO
1564	DANIELE RODRIGUES DA ROCHA LIMA	62,50	0,00	62,50	APROVADO(A)	58º	27/10/1979	0	CASADO
1976	TENNILLE CAROLINA SCROCCA SAMBLAS	62,50	0,00	62,50	APROVADO(A)	59º	29/10/1979	0	SOLTEIRO
0810	LILIAN DE CASSIA FLORIO SOUZA	62,50	0,00	62,50	APROVADO(A)	60º	11/12/1985	0	CASADO
0534	DIENE SOUSA MATOS BOTINHOL	60,00	2,50	62,50	APROVADO(A)	61º	05/05/1990	0	CASADO
0075	ELINE FERNANDA DOS SANTOS VENTURA	62,50	0,00	62,50	APROVADO(A)	62º	12/03/1991	0	CASADO
0990	DEBORA LEAL	62,50	0,00	62,50	APROVADO(A)	63º	13/03/1992	0	DIVORCIADO
1012	LETICIA SILVA LIBERATO	62,50	0,00	62,50	APROVADO(A)	64º	07/08/1995	0	SOLTEIRO
1721	LUCIA APARECIDA AMIM	60,00	0,00	60,00	APROVADO(A)	65º	10/09/1972	0	UNIÃO ESTÁVEL
2823	NANCI BARBOSA DOS SANTOS XAVIER	60,00	0,00	60,00	APROVADO(A)	66º	20/07/1973	0	CASADO
2512	IVO DOS SANTOS	57,50	2,50	60,00	APROVADO(A)	67º	18/01/1976	0	SOLTEIRO
2235	ANGELA CRISTINA CLARO DE SOUZA	60,00	0,00	60,00	APROVADO(A)	68º	04/10/1976	0	SOLTEIRO
0323	MONICA PEREIRA PACHECO SILVA	60,00	0,00	60,00	APROVADO(A)	69º	28/04/1979	0	CASADO
1945	SIMONE CRISTINA DA SILVA HESSIELBARTH	60,00	0,00	60,00	APROVADO(A)	70º	27/06/1983	0	CASADO
1503	CAROLINE BRAGGION	60,00	0,00	60,00	APROVADO(A)	71º	29/06/1983	0	SOLTEIRO
2060	ROSELI ANHAIA BENEDETI	57,50	2,50	60,00	APROVADO(A)	72º	20/07/1983	0	CASADO
1433	KATIANA BRITO DOS SANTOS MENEGON	57,50	2,50	60,00	APROVADO(A)	73º	24/12/1983	0	CASADO
1318	LILIANE BATISTA DE OLIVEIRA	60,00	0,00	60,00	APROVADO(A)	74º	15/07/1985	0	CASADO
2447	PAMELLA CAROLINE BASAGLIA BORGHESI	60,00	0,00	60,00	APROVADO(A)	75º	13/02/1987	0	CASADO
2269	VANESSA DE CAMPOS CARVALHO BOSSOLAN	57,50	2,50	60,00	APROVADO(A)	76º	11/02/1988	0	CASADO
0813	CAMILA HARUMI BORDIGNON VIOTO	57,50	2,50	60,00	APROVADO(A)	77º	16/08/1988	0	CASADO
0760	AMANDA CITADINI BALDUINO	60,00	0,00	60,00	APROVADO(A)	78º	05/08/1992	0	SOLTEIRO
1253	INES INFANTE DE BERTOLA CAGALE	57,50	0,00	57,50	APROVADO(A)	79º	27/04/1966	0	CASADO
1830	MARIA ELISA GROPPO	57,50	0,00	57,50	APROVADO(A)	80º	09/05/1974	0	SOLTEIRO
0087	PRISCILA CALEGARINI DA SILVA	55,00	2,50	57,50	APROVADO(A)	81º	04/02/1985	0	CASADO
2876	VANESSA KELLY MANOEL	57,50	0,00	57,50	APROVADO(A)	82º	13/04/1988	0	SOLTEIRO
0347	ANA PAULA PEREIRA DA SILVA	57,50	0,00	57,50	APROVADO(A)	83º	06/12/1988	0	SOLTEIRO
1273	JULIANA DA SILVA FERREIRA	57,50	0,00	57,50	APROVADO(A)	84º	08/12/1988	0	CASADO
0755	FACELANY APARECIDA DE MOURA GOMES	57,50	0,00	57,50	APROVADO(A)	85º	01/01/1993	0	CASADO
1575	JENIFER KARINA SANTOS DE SOUZA SILVA	57,50	0,00	57,50	APROVADO(A)	86º	10/02/1994	0	CASADO
2499	VANESSA DOS SANTOS ALMEIDA	57,50	0,00	57,50	APROVADO(A)	87º	24/04/2001	0	SOLTEIRO
0992	RAÍSSA DE OLIVEIRA SANTOS	57,50	0,00	57,50	APROVADO(A)	88º	07/05/2001	0	SOLTEIRO
0526	GABRIELE FERREIRA LEME SILVA	55,00	0,00	55,00	APROVADO(A)	89º	04/12/1993	1	CASADO
2440	ROSEMARY APARECIDA DE SOUZA	55,00	0,00	55,00	APROVADO(A)	90º	07/08/1973	0	CASADO
0587	EDILEINE ALMEIDA COSTA MIANO	52,50	2,50	55,00	APROVADO(A)	91º	07/07/1983	0	CASADO
2203	DAIANE DOS SANTOS ALMEIDA	55,00	0,00	55,00	APROVADO(A)	92º	27/03/1985	0	CASADO
1295	MICHELE OLIVEIRA DE MORAES ANTONELLI	55,00	0,00	55,00	APROVADO(A)	93º	30/07/1985	0	CASADO
1070	INGRID ARACELY DE BARROS AURELIANO	55,00	0,00	55,00	APROVADO(A)	94º	26/02/1987	0	SOLTEIRO
2310	NAIARA LIMA SOUZA GONZAGA	55,00	0,00	55,00	APROVADO(A)	95º	14/05/1989	0	CASADO
2598	JESSICA ARIANE RAMOS MARCOLA	55,00	0,00	55,00	APROVADO(A)	96º	15/04/1992	0	SOLTEIRO
2455	LAISSA DA PENHA BARBIERI	55,00	0,00	55,00	APROVADO(A)	97º	29/10/1998	0	SOLTEIRO
2444	MARA LUCIA DE JESUS FARIA	52,50	0,00	52,50	APROVADO(A)	98º	09/10/1973	3	SOLTEIRO
1805	SELMA CRISTINA BACHIEGA	52,50	0,00	52,50	APROVADO(A)	99º	17/10/1974	0	DIVORCIADO
2322	SIMONE DOS SANTOS	52,50	0,00	52,50	APROVADO(A)	100º	19/04/1976	0	CASADO
1901	LUCILENE DA SILVA LIMA	52,50	0,00	52,50	APROVADO(A)	101º	03/05/1978	0	DIVORCIADO
2813	DEUZELAINE MARTINS DIAS NICOLAI	52,50	0,00	52,50	APROVADO(A)	102º	28/10/1978	0	CASADO
2731	MONICA CRISTINA DE CAMPOS	52,50	0,00	52,50	APROVADO(A)	103º	01/04/1979	0	SOLTEIRO
2710	DENILTON ROCHA DOS SANTOS	52,50	0,00	52,50	APROVADO(A)	104º	27/04/1982	0	SOLTEIRO
2079	VANESSA CRISTINA DE LARA MARTINS	52,50	0,00	52,50	APROVADO(A)	105º	07/08/1983	0	SOLTEIRO
0844	MARIBEL AMARO FERREIRA DE FREITAS	50,00	2,50	52,50	APROVADO(A)	106º	16/01/1984	0	CASADO
2565	CLEUZA PEREIRA DA SILVA	52,50	0,00	52,50	APROVADO(A)	107º	04/09/1984	0	CASADO
0069	ANA LUCIA FERRAZ LEITE	52,50	0,00	52,50	APROVADO(A)	108º	22/05/1989	0	DIVORCIADO
0156	NAIARA APARECIDA GRACIANO	52,50	0,00	52,50	APROVADO(A)	109º	20/04/1990	0	DIVORCIADO
2282	ISABELA CELI MIOTTO CAVACHINI	52,50	0,00	52,50	APROVADO(A)	110º	20/03/1991	0	CASADO
2051	JEFERSON LUIS MORAES	50,00	0,00	50,00	APROVADO(A)	111º	24/06/1972	0	CASADO
2506	ELAINE MARIA PERGENTINO LOPES NUNES	50,00	0,00	50,00	APROVADO(A)	112º	10/05/1985	0	CASADO
1756	TATIANA COSTA RIBEIRO ALMEIDA	50,00	0,00	50,00	APROVADO(A)	113º	01/07/1993	0	DIVORCIADO
0692	MICHELE CAROLINA ARRUDA	50,00	0,00	50,00	APROVADO(A)	114º	15/09/1995	0	UNIÃO ESTÁVEL
2456	KARINA FERREIRA FLAUSINO	50,00	0,00	50,00	APROVADO(A)	115º	17/10/1998	0	CASADO

TÉCNICO EM RADIOLOGIA

Inscrição	Candidato	T.P.O.		Total	Situação	Class.	Data Nasc.	Filhos	Estado Civil
0232	EDUARDO HENRIQUE GONCALVES PENA	80,00		80,00	APROVADO(A)	1º	19/04/1993	0	SOLTEIRO
2168	DANILO JOSE DA SILVA DIEHL	75,00		75,00	APROVADO(A)	2º	19/03/1982	2	DIVORCIADO
0357	TAMIRES FERNANDA DA SILVA BATTAGLIN	75,00		75,00	APROVADO(A)	3º	15/01/1994	1	CASADO
0390	CARLA ADENISE DE SOUZA PEREIRA	75,00		75,00	APROVADO(A)	4º	05/08/1982	0	CASADO
1642	LUCAS ADOLPHO VOLPATO	72,50		72,50	APROVADO(A)	5º	03/04/1990	0	UNIÃO ESTÁVEL
1135	DANIEL HENRIQUE RIBEIRO	70,00		70,00	APROVADO(A)	6º	09/10/1982	0	CASADO
0704	JOEL PEREIRA DE CARVALHO	67,50		67,50	APROVADO(A)	7º	28/04/1975	0	UNIÃO ESTÁVEL
2864	JOSIAS FLORENCIO GOMES DE ALMEIDA	67,50		67,50	APROVADO(A)	8º	10/05/1979	0	SOLTEIRO
1238	MARIO SERGIO DA SILVA OLIVEIRA	67,50		67,50	APROVADO(A)	9º	12/05/1982	0	DIVORCIADO
2385	ROSÂNGELA MACHADO DOS PASSOS	67,50		67,50	APROVADO(A)	10º	23/05/1990	0	DIVORCIADO
0305	AMAURI NASCIMENTO DE FARIAS FILHO	67,50		67,50	APROVADO(A)	11º	12/07/1991	0	SOLTEIRO
0898	SUELEM VARESCHINI CHARLES	67,50		67,50	APROVADO(A)	12º	12/06/2002	0	SOLTEIRO
0618	LUCAS ZOPPI MAIA	65,00		65,00	APROVADO(A)	13º	31/08/1984	0	SOLTEIRO
2373	ANDREIA LIMA DOS SANTOS BORGES	65,00		65,00	APROVADO(A)	14º	29/09/1984	0	CASADO
0937	ANDRE FERNANDO QUIRINO	65,00		65,00	APROVADO(A)	15º	02/05/1991	0	CASADO
0569	SIDNEY MENEGON FILHO	65,00		65,00	APROVADO(A)	16º	30/10/1991	0	SOLTEIRO
0603	MARCELO AUGUSTO DE OLIVEIRA	65,00		65,00	APROVADO(A)	17º	11/04/1994	0	SOLTEIRO
2466	JULIA SANTOS CELESTINO	65,00		65,00	APROVADO(A)	18º	10/04/2003	0	SOLTEIRO
0987	GIULIANO SANTOS DE OLIVEIRA	62,50		62,50	APROVADO(A)	19º	30/12/1978	0	CASADO
2651	CARLENE BASSANE SOARES	62,50		62,50	APROVADO(A)	20º	21/07/1982	0	CASADO
2284	EDIANY RIBEIRO JURDINO DA SILVA	62,50		62,50	APROVADO(A)	21º	21/12/1984	0	DIVORCIADO
1552	RIMENIA GARCIA DUARTE DRESCH	62,50		62,50	APROVADO(A)	22º	14/05/1986	0	CASADO
1118	SAMUEL LOPES DA ROCHA	62,50		62,50	APROVADO(A)	23º	22/12/1995	0	SOLTEIRO
1980	DAMARA SOUZA BIRRER	62,50		62,50	APROVADO(A)	24º	13/11/2000	0	CASADO
1917	DAVID JOSE PERES GUARILHA	60,00		60,00	APROVADO(A)	25º	04/08/1969	0	SOLTEIRO
0039	JOSEMAR ZACARIAS DE SOUZA	60,00		60,00	APROVADO(A)	26º	20/07/1974	0	CASADO
0055	MONIQUE MILHIM DE GOUVEIA	60,00		60,00	APROVADO(A)	27º	23/08/1980	0	SOLTEIRO
1215	LEANDRO DA SILVEIRA FRANCO	60,00		60,00	APROVADO(A)	28º	24/06/1985	0	CASADO
1386	VICTOR DA COSTA INACIO	60,00		60,00	APROVADO(A)	29º	26/11/2001	0	SOLTEIRO
1966	IVANIA CEZIRA GOMES SAMUEL ZAMBOM	57,50		57,50	APROVADO(A)	30º	06/01/1973	0	CASADO
1671	FLAVIA APARECIDA CASSEMIRO PICCO	57,50		57,50	APROVADO(A)	31º	26/12/1981	0	CASADO
1543	LEANDRO VIEIRA DOS SANTOS	57,50		57,50	APROVADO(A)	32º	03/10/1983	0	SOLTEIRO
2791	ANA DARC RODRIGUES DA SILVA MAGNO	57,50		57,50	APROVADO(A)	33º	07/05/1984	0	CASADO
0713	BEATRIZ FERRAZ RIBEIRO	57,50		57,50	APROVADO(A)	34º	29/12/1992	0	CASADO
1457	LUIZ CARLOS NORIEGA GONSALES JUNIOR	57,50		57,50	APROVADO(A)	35º	19/08/1996	0	SOLTEIRO
2193	FELIPE FEITOSA VENTURA	55,00		55,00	APROVADO(A)	36º	07/04/1994	1	CASADO
2716	ROSANGELA CRUZ DA SILVA	55,00		55,00	APROVADO(A)	37º	09/03/1974	0	UNIÃO ESTÁVEL
2579	ALINE CARVALHO DOS SANTOS	55,00		55,00	APROVADO(A)	38º	24/01/1987	0	CASADO
2211	ROBSON VINICIUS DE SOUZA	55,00		55,00	APROVADO(A)	39º	27/09/1987	0	CASADO
0469	DANILO FERNANDES SALES NEVES	55,00		55,00	APROVADO(A)	40º	30/06/1988	0	CASADO
2849	DEIVID SILVA ALVES	55,00		55,00	APROVADO(A)	41º	08/11/1989	0	SOLTEIRO
2009	KAUE PHELIPE DE LIMA TEIXEIRA	55,00		55,00	APROVADO(A)	42º	24/04/1991	0	CASADO
1647	MONICA NONATA DOS SANTOS NASCIMENTO	55,00		55,00	APROVADO(A)	43º	18/03/1997	0	SOLTEIRO
1178	BRAD WENDREW LEME RODRIGUES VILELA	55,00		55,00	APROVADO(A)	44º	26/11/2000	0	SOLTEIRO
1277	VITOR MARCELO MEDEIROS DA SILVA PEREIRA	55,00		55,00	APROVADO(A)	45º	19/02/2001	0	SOLTEIRO
2144	PEDRO RIBEIRO DA SILVA	52,50		52,50	APROVADO(A)	46º	16/10/1978	2	CASADO
0520	EDNA MARIA DO NASCIMENTO SOUTO	52,50		52,50	APROVADO(A)	47º	01/11/1976	0	CASADO
0624	EDENILSON FERNAN